BIBLIOTECA UNIVERSITĂȚII IAȘI
Biblioteca Universității Loco

ANUL XXIX No. 7829

ABONAMENTE
Lei 600 .

OGRAFICE
STR. LĂPUȘNEANU 37

2 (doi) lei exemplarul

# OPINIA

ZIAR POLITIC COTIDIAN

JOI 1 IUNIE 1933

BON No. 26
pentru
PREMII GRATUITE
„OPINIA"
DETAȘAȚI ZILNIC BONUL

# În fața conferințelor internaționale

## În contradicție. Inevitabil rezultat negativ

*Statul nostru urmărește cu atenție foarte mare peripețiile conferinței de dezarmare de la Geneva, și se pregătește pentru Conferința economică de la Lonara.*

*Față de realitatea situației la aceste Foruri internaționale, România ar face bine: în ordine politică, să-și cultive mai departe sistemul de alianțe; iar în ordine economică, să-și organizeze interesele particulare după structura specifică țării noastre.*

*De la Conferințele internaționale, n'avem de așteptat mare lucru.*

**Între Franța și Anglo-saxoni**

*La Conferința dela Geneva instrumentează de fapt un bloc anglo-saxon împotriva Franței.*

*Anglia simpatizează cu interesele italo-germane și ar vrea să obție o scădere a forței franceze.*

*În această direcție dă ajutor și America. D. Roosevelt dorește să determine Franța la micșorarea înarmărilor, pentru a presa astfel și la o slăbire a înarmărilor japoneze (Japonia este grija cea mare a Americei!).*

*În acest scop, d. Roosevelt a făcut recent declarația că se va dezinteresa complect de Europa, dacă nu reușește conferința dezarmării.*

**Franța rezistă**

*Franța vrea să-și păstreze forța superioară de ast zi. Sub pretextul „securității" ea refuză categoric orce micșorare a înarmărilor proprii și se împotrivește la înarmarea Germaniei.*

*Franța rezistă și la „pactul celor 4" în care ar rămânea singură contra trei. Primește un pact cu condiții care i-ar anula puterile.*

*Franța se sprijină pe Mica Antanță, Polonia, țările baltice, și privește cu simpatie spre Japonia. Ar vrea să facă legături și cu Rusia; dar în direcția aceasta e concurată de America. Și deocamdată Rusia stă în rezervă.*

**Statu quo**

**În fond, conferința dela Geneva nu va schimba nimic. Se vor adopta declarațiuni de principii, — dar fixare partidă și țară va rămâne la forța proprie, într'un angrenaj de întrecere și dușmănie.**

**Conferința economică**

*Prea puțin concludentă va putea fi și conferința economică dela Londra.*

*Acolo statele mari industriale vor căuta să-și lărgească debușeurile. Nu se vor înțelege între dânsele și se va accentua rivalitatea America—Europa (adica Anglia).*

*Se va dezbate deasemeni rivalitatea ireductibilă America-Japonia, și nu se va putea ajunge la o concluzie.*

*Pe dealtă parte, se va căuta să se obție situații coloniale pentru țările mici, în favoarea celor mari. Statele mici vor cere compensații avantajoase, însă nu vor obține decât fraze.*

*Iar după conferință... va rămâne cum a fost. Fiecare va face sforțări economice în detrimentul celuilalt, și omenirea își va duce mai departe necazurile, încercând ameliorări prin acorduri particulare; ...până când,.. până când... se va prezinta o situație catastrofală!*

**Contradicție**

**Conferințele internaționale nu pot da rezultate satisfăcătoare, fiindcă lumea stă într'o gravă contradicție.**

**Țările încearcă o colaborare armonică, în vremece structura lor social-economică duce la rivalități, dezarmonie și luptă.**

**Numai după profunde și generale prefaceri interne, se poate obține o armonie internațională. Fără aceste prefaceri interne, conferințele internaționale nu pot decât să eșueze, sau—cel mult—să realizeze... alianțe pentru războaie viitoare!**

**Lr.**

# TULBURARILE DIN AUSTRIA

Am relatatat ciocnirile produse în Austria între național-socialiști și social-democrați. Pentru menținerea ordinei, s'a sporit paza în orașele principale. In clișeu: parlamentul din Viena păzit de gardieni.

# Piedici în administrațiile locale

## din cauza controlului inspectoratului regional

Conducătorii Administrațiilor Comunelor și județene sunt cu totul nemulțumiți de hotărârile Centrului în ceiace privește organizarea administrației locale.

Unde până în prezent votul Consiliului și al delegației permanente era decisiv, prin noua lege a administrației locale, ori ce hotărâre sau act juridic trebue să fie examinat de Comitetul local de revizuire și aprobat de inspectoratul regional Administrativ.

Inspectoratul regional este în drept să verifice activitatea organelor administrative, oricând găsește necesar; să aplice sancțiuni; să destitue funcționarii cari n'ar interpreta conștiincios legea pentru organizarea administrației locale.

Până în prezent, multe decizii cu caracter de înfăptuire urgentă, au fost atacate de Comitetul local, urmând a fi din nou discutate și modificate.

Gospodăria locală fiind întrucâtva zădărnicită prin această lege, e sigur că conducătorii vor cere o modificare a ei, pentru a obține mai multă libertate de acțiune.

REP.

# Orașele Italiei

Ultima statistică precizează că Italia numără 21 orașe mari. In prima categorie intră Roma cu 1.059.942 locuitori și Milano cu 1.020.061 oameni. In a doua categorie se plaseaza Napoli cu 858.474 locuitori; Genova cu 621,927; Turino cu 609.030; Palermo cu 396,973; Florența cu 429.697; Veneția cu 265.611; Bologna cu 235.266; Triest cu 246.345; Catania cu 235.751; Messina cu 187.014; Bari cu 183.245; Verona cu 144.197.

Peste 100.000 locuitori posedă orașele din categoria treia: Padua, Livorno, Brescia, Ferrara, Spezia, Reggio, Calabria, Tarent și Cagliari.

# Serbarea pisicilor

## la Paris

O serbare interesantă se pregătește la Paris, cu prilejul împlinirii a 500 ani dela introducerea pisicilor de Angora. In anul 1433 a fost adusă în capitala Franței prima pisică de Angora, cu prilejul unui expoziții internaționale.

In prezent se va organiza o expoziție exact în aspectul celeei de acum cinci veacuri. Vor fi expuse aproape 10.000 pisici de toate speciile, iar o pisică de Angora va fi costumată cu o pelerină de hermină și cu o coroană de metal, reprezintând pe „regina mațelor".

Parisienii se distrează!..

# Hydro-nalium

## Un nou metal

In fabrica germană I. G. Farben s'a preparat un nou metal denumit „hydro-nalium" pentru a se înlocui aluminiul. Aceasta, din cauză că aluminiul prezintă diferite cusururi: se uzează în apă, nu rezistă în ploi puternice, etc.

Hydro-nalium-ul, care e un amestec de aluminium, magnezium și mangan, înlătură aceste dezavantagii. Noul metal va folosi în special la construirea de avioane și dirijabile.

# Max-Schmeling-Anny Ondra

## Căsătoria va avea loc la Berlin

După cum anunță ziarul „Temps" din Berlin, căsătoria boxerului Max Schmeling cu actrița de cinema Anny Ondra va avea loc în capitala Germaniei, între 10 și 15 Iunie. In acest scop se fac de câteva săptămâni pregătiri intense.

Nunta va fi cinematografiată, atașându-se și diferite scene caracteristice din viața celor două vedete. După cununie, Max Schmeling și Anny Ondra vor întreprinde un voiaj în America. Acolo Schmeling va disputa un match de box, iar Anny Ondra va turna un film.

IN PAG. 4-a:
Hotărâri importante la Mica-Antantă

PLASTICA IEȘANĂ

# PICTORUL BRIESE

In urbea noastră cu nume bun, se petrece pe linia manifestărilor culturale și artistice, un fenomen curios.

Toți scriitorii se plâng că Iașul nu citește iar d. Atanasie Gheorghiu și-a întors în fața lumii din stradă, toată librăria pe dos, pentru a întări și sublinia mai mult dreptatea scriitorilor.

Aceiaș plângere o fac și artele plastice.

Nu se citește și nu se cumpăr opere de artă și totuși, din rezerve inepuizabile de spiritualitate, Iașul produce în amândouă direcțiile.

Dacă nu câte două sau trei expoziți, o expoziție de pictură găsești oricând în Iași.

In ultimul timp, pictorul Briese, unul din cei mai harnici dintre pictorii de după vârsta genialului Octav Băncilă, și-a expus în una din salele „Cărții românești", fructul trudei lui de artist.

Am văzut expoziția acestui pictor ieșan. Colțuri și priveliști dela Mânăstirea Agapia. Privind tablourile lui Briese, nu se poate să nu ai bucuria de a te simți în colțul acela de pitoresc și liniște.

Sunt opere de pictură—de dincolo de modern — în fața cărora, ca în fața unor jocuri de cifre sau linii — trebuie să pui la contribuție o mare sforțare mintală pentru a stabili subiectul și apoi gândul autorului în opera lui.

In pictura lui Briese, natura se desprinde parcă din perete și ți se așează în față așa cum e ea.

No. 16. Copaci pe prund; No. 27. In crâng; No. 28. Pârâul Agapia; No. 18. In poiană; No. 10. Lângă Pârău etc. In toate perspectiva îți dă drumul imaginației să te duci până în zări sprijinite pe creștete de munți, dealuri sau vârfuri de păduri.

Toate colțurile îți ies înainte prin relieful lor plin de măsură și realism.

No. 8 — *Doi prieteni* — doi copaci singurateci, stau pare că de sfat și'n bună frăție sunt hotărâți să nu se mai despartă.

Pictorul Briese este un peisagist.

Coloritul lui este, precum observa d. prof. M. Carp, un colorit ceva întunecat, trist. Este în acest colorit însă pictorul Briese; este una din trăsăturile lui caracteristice. După părerea mea, pictorul Briese face o greșală când evadează din cadrul peisagiului în cel al portretului.

El trebuie să rămână peisagist. Să-și ducă către desăvârșirea care-i nu-i decât la un pas depărtare, vocația pentru peisagiu.

**Gh. Chirițescu**

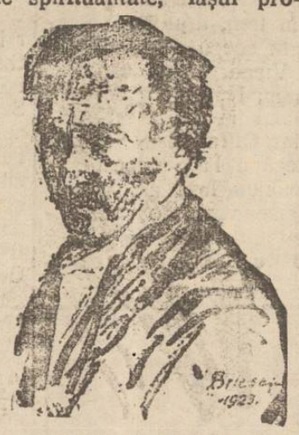

Pictorul Briese

Tablourile vremii

# Printre scriitorii și artiștii evrei plecați din Germania

## Un ziar pentru ajutorarea refugiaților — O nouă casă de filme

Se știe că cei dintâi evrei plecați din Germania au fost scriitorii și artiștii, care n'au putut suporta prigoana morală, chiar dacă din punct de vedere material ar fi avut mijloace de rezistență. Și apoi aceste elemente de talent, imediat după producerea persecuțiilor hitleriste, au primit invitații stăruitoare din alte capitale europene.

**O acțiune a scriitorilor**

Astfel au părăsit rînd pe rînd Germania scriitorii evrei Iakob Wassermann, Franz Werfel, Emil Ludwig, etc., precum și scriitorii creștini, acuzați de... pacifism, ca frații Heinrich și Thomas Mann, Erich Maria Remarque și alții. Acești literați, deși se află depărtați în diferite centre (Thomas Mann și Remarque în Elveția, Heinrich Mann la Paris, Werfel la Praga, Wassermann în Belgia, etc.) sînt totuș pe punctul de a porni pe o linie comună de acțiune.

Inițiativa se datorește criticului evreu Mark Hoffer, care deasemenea a trebuit să fugă din Germania, fiind persecutat din cauză că a criticat acum câțiva ani un roman scris de Franz Grommer, astăzi demnitar hitlerist. Hoffer s'a pus în corespondență cu toți marii scriitori refugiați, pentru a edita la Berna un ziar „Die Freiheit" (Libertatea) în limbile germană, franceză și engleză. Acest ziar ar avea pe lângă concursul literaților menționați mai sus, și colaborarea lui Albert Einstein, Romain Rolland, Ștefan Zweig, H. G. Wells, Bernard Shaw, Georges Duhamel, Henri Bergson, Theodor Dreiser, Unamuno, etc.

Ziarul se va ocupa numai cu combaterea hitlerismului și propagarea ideii de pace și de înfrățire a popoarelor, veniturile urmînd să servească pentru ajutorarea refugiaților săraci. Hoffer a făcut un calcul sumar, din care rezultă că această publicațiune va avea cel puțin 500.000 abonați, în afară de cetitorii obișnuiți.

Deocamdată inițiatorul acestei idei contiuuă pregătirile pentru lansarea ziarului proectat, care va apărea în mod simbolic în Elveția, țara păcii.

**Printre artiști**

Artiștii evrei plecați din Germania au înțeles deasemenea că trebuie să-și întindă mânile, pentru a putea riposta hitleriștilor. Astfel se prepară în prezent înființarea unei noui case de filme în stil mare. Dar înainte de a expune acest proect, vom reda câteva amănunte interesante în legătură cu plecarea vedetelor.

*

Primul care a părăsit Germania, a fost reputatul regisor Max Reinhardt. Situația pentru dânsul era mai ușoară, întrucât are teatrul din Viena, unde de fapt dintotdeauna a activat mai mult.

Pe peronul stației, înainte de plecarea trenului, Reinhardt s'a adresat colegilor care l-au condus la gară:

— „Ce frumos a fost Berlinul! La revedere,... la Viena!"

*

După Reinhardt, au plecat împreună Fritz Grünbaum, Siegfrid Arno, Felix Bressart și marele regisor dela „Ufa", Erich Pommer. După lichidarea contractelor, cunoscutul comic Fritz Grünbaum a trimis noului conducător hitlerist dela „Ufa" o carte de vizită cu urmatoarele rânduri:

„Am trebuit să plec, fiindcă știți prea bine că mie nu-mi convin decât roluri vesele!"

*

Au plecat apoi rând pe rând: Kiepura, Gitta Alpar, Szöke Szackal, Ida Wüst, Ernest Verebes, Tala Byrel, Hans Albers, Max Hansen, etc., unii spre Paris și Londra, iar alții spre Viena și Budapesta.

Gitta Alpar sosise la Budapesta fără soțul ei, Gustav Fröhlich, care precum se știe

(Continuarea în pag. II-a)

# DIN TOATA LUMEA

În tramvaiele americane. — In America timpul e bani: Se vede că din această cauză, americanii s'au gândit că timpul curselor cu tramvaiul trebue folosit în mod practic.

Astfel în tramvaiele și multe omnibusuri dela New-York, Chicago, Filadelfia, San-Francisco, etc., s'au introdus servicii special de frizeri, văxuitori de ghete, dactilografe, manecuriste, etc. Și cum cursele sânt uneori destul de lungi, călătorii au tot timpul să se radă, să-și facă coafura, să-și lustruească ghetele, să copieze acte la mașina de scris, sau să-și lăcuească unghiile.

In felul acesta cursa cu tramvaiul sau cu omnibusul rezolvă câteva chestiuni în acelaș timp. Și în plus mulți șomeri din branșele menționate au găsit ocupațiune.

*

**O familie de mincinoși!** —Un proces nostim s'a judecat acum câteva zile la Budapesta.

De mai mult timp proprietarul Bartanyi găsia pe ușa casei un afiș, pe care era scris: „Aici locuește o familie de mincinoși". In repetate rînduri omul a rupt hârtiile, dar a doua zi găsia alte afișe în acelaș loc. Bastanyi s'a pus la pândă și l-a surprins noaptea pe un vecin, care lipia afișele cu pricina.

Proprietarul s'a adresat justiției, cerând despăgubiri pentru defăimare. Vecinul a explicat că familia Bartanyi, i-a promis o sumă de bani, dar nu s'a ținut de cuvânt. Și spre a se răzbuna, a pus afișul; „Aici locuește o familie de mincinoși".

Pentru această faptă, vecinul a fost pedepsit la despăgubiri în sumă de câteva mii lei. Răzbunarea fiind cam scumpă, va renunța probabil în viitor la noui afișe!...

*

**O scrisoare după 38 ani.** —Un anume Csinek din Praga a primit zilele trecute o scrisoare trimisă de un unchiu din Argintina către tatăl său. Epistola a fost expediată în anul 1895, dar a sosit abea acum, când nici unchiul nici tatăl nu mai sânt în viață. Scrisoarea a ajuns tocmai în mânile nepotului.

Plicul a călătorit astfel 38 ani, fiind probabil uitat în vreun oficiu postal. Scrisoarea, descoperită de curând, a fost trimisă la destinație, fără a se mai cerceta data. Și e interesant că epistola a sosit, deși pe plic era scris „Praga, Austro-Ungaria".

*

**Un mormânt într'un copac.**— La Springs (Statele-Unite) a încetat din viață un anume Adolphe Price, cunoscut prin gusturile sale excentrice. Din acest punct de vedere el nu s'a desmințit până la urmă. Căci prin testament a rugat să fie depus într'un copac gros din curtea casei.

Defunctul își pregătise singur mormântul original. In trunchiul copacului era făcută o scobitură mare, unde încăpea un sicriu.

Astfel dorința răposatului a fost satisfăcută, cosciugul fiind așezat în mijlocul arborelui. Scobitura a fost închisă cu un fel de ușă făcută chiar din coaja copacului, pe care s'a așezat o placă ce indică mormântul.

Seminarul de Slavistică

# CRITICUL LITERAR RUS BIELINSKI

Miercuri, 17 Mai c., *Seminarul de Slavistică* al Facultății de Litere dela Universitatea din Iași, și-a ținut obișnuita-i ședință săptămînală. A luat parte ca de obicei — pe lângă d. *profesor Ilie Bărbulescu*, directorul Seminarului—mare număr de studente și studenți. A ținut conferință domnișoara studentă *Tamara Sladnițchi*, tratând despre *marele critic literar rus Bielinski* din întâia jumătate a secolului al 19-lea. Conferențiara a spus următoarele, ce dăm aci în rezumat:

Literatura rusească din ultimul sfert al secolului al 18-lea și întâia jumătate a secolului al 19-lea a fost reprezentată de câțiva scriitori mari, ca poeții Derjavin, Griboedov, Krâ'ov, Pușkin, și ca Bielinski în domeniul criticii literare. Bielinski e considerat printre cei mai de seamă, fiindcă n'a fost nume de scriitor care să merite o cât de mică atenție și care să nu fie trecut pe sub condeiul lui de critic. S'a născut la Sveaborg în 1811 la 1 Iunie. Scoala primară o face în orășelul Cembar din provincia Penza; studiile superioare la liceul de Penza și la universitatea din Moscova. La vrâsta de 19 ani, ca student, Belinski scrie o tragedie în 5 acte „Dimitrie Kalinin", care nu poate să apară, fiindcă în cuprinsul acestei tragedii, marele critic de mai târziu dăduse o adevărată amploare chestiunii: „Eliberarea robilor", în care Biel. apare revoluționar, și această problemă socială o îmbină în mod artistic cu acea întrebare etică, religioasă și filosofică: „cine e vinovat de faptele omului? omul singur, sau și D-zeu ori soarta?" El conchide că: și omul, dar și soarta sau D-zeu; căci zice Biel.: „lumea e în arenda diavolului".

Lipsindu-i mijloacele de trai devine colaborator al ziarelor „Svon" și „Telescop", redactate de profesorul universitar Nedejdiu. In ziarul „Svon", publică Bielinschi în 1834 minunata sa recenzie „Reverii literare" în care se arată concepția sa despre artă și literatură.

In formarea concepției sale asupra vieții și artei, ca și'n producerea operilor sale, Bielinski a fost influențat de articolele de critică literară ale profesorului Nadejdin, un mare literat rus, ca și de cercul literat al lui Stankevici, format din studenți atrași de

(Continuarea în pag. II-a)

BIBLIOTECA UNIVERSITARĂ

# Deschiderea sezonului Slănic-Moldova

Epitropia „Sf. Spiridon" din Iaşi proprietara acestei splendide staţiuni balneo-climaterice din ţara noastră, care e Slănicul din Moldova, a hotărât ca deschiderea sezonului din anul acesta să aibă loc în ziua de Duminică 11 Iunie a. c.

Solemnitatea deschiderei sezonului balneo-climateric se va face cu tot fastul cuvenit.

Pentru sezonul din anul acesta, Epitropia a avut în vedere criza prin care trecem şi a făcut pe cât posibil ca această staţiune să satisfacă nu numai gusturile rafinate a celor ce dispun, ci şi nevoile săracului.

Slănic-Moldova prin minunatele sale ape minerale şi mai ales eficacitatea lor în atâtea boli, nu trebuie să fie o staţiune de lux. Slănicul e mai mult un sanatoriu al celor mulţi suferinzi, cari vin aici pentru vindecarea boalelor de cari sufăr. Chiar pentru cei ce au nevoie de repaos, Slănicul din Moldova oferă minunat loc de recreare. Poziţiile sale încântătoare pot fi pentru cei ce vin să se repauzeze de munca unui an de zile, minunat prilej pentru excursii.

Înţelegători ai rolului pe care această staţiune balneoclimatică trebuie să-l aibă în ţara noastră şi convinşi fiind că trebuie să oferim vizitatorilor tot ce ştiinţa medicală a produs mai nou în vindecarea atâtor maladii, Epitropia n'a cruţat nimic şi a înzestrat şi complectat cel mai mare Inhalator cu aer comprimat rarefiat care rivalizează şu drept cuvânt pe cele din străinătate.

Anul acesta Epitropia s'a îngrijit să ofere vizitatorilor şi băi minerale aşa că Slănicul din Moldova nu va fi căutat numai pentru apele sale minerale neîntrecute, ci şi pentru băile sale.

Tot odată s'au luat toate măsurile ca marele hotel „Racoviţă" distrus în timpul războiului să fie complect refăcut şi chiar din vara aceasta el să poată fi pus la dispoziţia vizitatorilor. Lucrările acestui grandios hotel sunt în curs de efectuare şi până cel mai târziu 1 Iulie crt. vor fi terminate. Cele 100 camere luxos mobilate vor sta la dispoziţia vizitatorilor pe preţuri extrem de modeste.

Afară de aceasta Epitropia „Sf. Spiridon" a stăruit şi a putut obţine pe cale de lege ca Slănicul din Moldova să se bucure şi din punct de vedere medical, de aceiaşi faimă ca şi apele sale minerale. Un colegiu compus din somităţile noastre medicale locale va sta în permanenţă de veghe ca tuturor suferinzilor ce vin pentru cură să li se ofere maximum de îngrijire, astfel ca efectul apelor minerale să poată fi cât mai salutar şi cu un minimum de cheltuială. Numai cu aceste îmbunătăţiri aduse în foarte scurtă vreme am hotărît deschiderea sezonului pentru ziua de Duminică 11 Iunie crt.

Epitropia a dispus ca pentru lunile Iunie şi Septembrie crt. preţurile la Slănic să fie reduse cu 40 la sută din preţurile pe Iulie şi August. Aceasta atât la camere cât şi la taxele de cură.

Vizitaţi Slănicul Moldovei!

*Epitropia Sf. Spiridon Iaşi*


DOCTOR
**M. MATASARU**
Specialisat la Paris—fost asistent de spital la Paris
Boli Interne
INIMA, PLAMÂNI
şi tratamentul tuberculozei pulmonare cu Pneumatorax artificial
*Str. Mărzescu 16 (parter)*
Cons. 9-10 a. m. şi 3-6 p. m.

DOCTOR
**MARCU CAUFMAN**
S'A MUTAT
în str. Cuza-Vodă 19 (casele Forţ)
BOLI INTERNE
venerice, sifilis
Raze ultra-violete
Consult. 2—8 p. m.

DOCTOR
**Margareta Cordescu**
Specialistă Boli de femei.
Naşteri şi operaţiuni obstetricale
Consultă zilnic:
Iaşi,— Str. Gh. Mârzescu, 16 — Iaşi
orele 8—10 a. m. 1—4 p. m.

DOCTOR
**Corneliu Stoian**
Genito-urinare, sifilis, venerice
Consultaţii 4—7
strada I. C. Brătianu 58

DOCTORUL
**OVIDIU CORDESCU**
consultă zilnic pentru bolile de
Nas, gât şi urechi
de la 4—7 p. m.
în str. Mârzescu No. 16


## Hoţul... subteran!

**El atacă numai femei**

Poliţia din Brăila a arestat pe un hoţ original, anume Ion David. Acesta îşi amenajase într'o groapă din str. Sutfnei o locuinţă subterană. El avea acolo un pat şi o plită pentru gătit.

Hoţul ataca numai femei, furându-le poşetele. Acum două zile a încercat să jefuiască pe femeia Florica Ispir. Cum victima n'avea bani, hoţul a vrut să-i scoată dantura falsă de aur. La ţipetele femeii s'au adunat însă mai mulţi trecători şi pungaşul a fost prins.


Grădina Pomul Verde
Astăzi Mercuri 31 Mai 1933 ora 9 jumătate seara
PRIMA REPREZENTAŢIE cu mondiala subretă
**Miriam Koralowa**
Teffner, Kambarof, etc.
***O noapte veselă în Iaşi***
sketciuri, muzică, dansuri, cântece.
Biletele la grădina Pomul Verde


x Săteanul V. Tabacaru, din Viforeni—Bacău, suferind de pelagră, s'a aruncat într'o fântână şi a murit.

# Printre scriitorii şi artiştii evrei

## plecaţi din Germania

(Continuarea din pagina I-a)

e creştin. Deaceia se răspândise zvonul că ei ar intenţiona să divorseze, Gitta Alpar a desmint însă categoric acest zvon, arătând că soţul ei a trebuit să mai rămână la Berlin, pentru a respecta un angajament. Dealtfel Gustav Fröhlich a şi venit la Budapesta, întrucât la Berlin avea o atmosferă insuportabilă, pentru faptul că nevasta lui e evreică. La fel a trebuit să plece şi Walter Jansen, pentrucă... o mătuşă a lui era căsătorită cu un evreu.

Deasemenea au părăsit Germania şi cunoscuţii compozitori evrei Robert Stolz, Paul Abraham, Werner Heymann, Holländer, Walter Kollo, Rudolf Kalscher, Boris Strejinski, etc. Bucăţile lor muzicale, popularizate în atâtea filme sonore, au fost interzise.

**In tren**

Imediat ce au trecut graniţa, compozitorul Paul Abraham şi artiştii Gitta Alpar, Szöke Szackal, Paul Horbiger, Gustav Brücke şi alţii, care se aflau în acelaş compartiment, s'au simţit liberi, descătuşaţi.

In drum prin Cehoslovacia, Paul Abraham a compus în vagon o mică şansonetă: „Von Berlin, von Berlin, heut' nach Wien, heut' nach Wien!" (Dela Berlin, astăzi la Viena). Aria a fost învăţată în câteva minute şi actorii au cântat-o în tren, aranjând o adevărată scenă de film.

La Viena s'au despărţit, Abraham, Horbiger şi ceilalţi rămânând în capitala Austriei, iar Gitta Alpar şi Szakal plecând la Budapesta.

Şansoneta însă a fost lansată şi se cântă de către adversarii hitlerismului.

**O nouă casă de filme**

Dar situaţia e destul de grea. Artiştii cu renume au căpătat angajamente, dar cei mai mici şomează. Şi apoi chiar vedetele mari nu mai au onorariile din trecut, iar prin ruperea contractelor dela Berlin au pierdut o sumă ce se cifrează în total la trei milioane mărci, adecă 120 milioane lei. Şi în aceste vremuri o asemenea sumă nu e de dispreţuit!

Pentru a remedia situaţia, un impresar vienez Gabriel Cohen pregăteşte în prezent creiarea unei noui case de filme, care ar avea scopul să regrupeze pe toţi artiştii refugiaţi. Cohen a prezintat propunerea lui Reinhardt, care a răspuns însă că deocamdată e legat de Viena, dar că mai târziu nu ar fi exclus să adere.

In schimb reputatul regisor Erich Pommer a primit oferta cu entuziasm, declarându-se dispus să contribuie şi băneşte. Noul studio ar urma să fie înfiinţat la Berna sau la Copenhaga, unde industria de filme nu este desvoltată şi unde s'ar găsi astfel condiţiuni prielnice, Baronul Rotschild s'a declarat dispus să finanţeze el intreprinderea, dacă atelierele s'ar construi în Franţa. In orce caz sunt multe şanse că planul va reuşi.

Noua casă de filme va reuni pe toţi actorii plecaţi din Germania, în frunte cu tenorul Jan Kiepura, cu cântăreaţa Gitta Alpar şi soţul ei Gustav Fröhlich, cu comicii Szöke Szackal, Fritz Grünbaum, Ernest Verebes, Siegfried Arno, Felix Bressart şi toţi ceilalţi citaţi mai sus. In plus, după cum se anunţă, renumitele vedete creştine Martha Eggerth, Liane Haid, Walter Jansen, Georg Alexander, Schulze, etc. din simpatie pentru colegii lor, ar adera la noua formaţiune cinematografică.

Intreprinderea ar turna numai filme în genul de până acum al artiştilor menţionaţi şi tot în limba germană. Casa se va chema probabil „Asociation-Film". Şi astfel se crede că iniţiativa va avea succes, mai ales că filmele dela „Ufa" din ultimul timp, neglijând partea distractivă şi artistică, se ocupă foarte mult de propaganda hitleristă.


**Clişeie**
comandaţi la
**OPINIA**
Str. Lăpuşneanu 37


# IAŞUL CERE

## menţinerea facultăţii de farmacie

Precum se ştie, profesorii facultăţii de medicină, sânt contra desfiinţării catedrei de farmacologie. Intr'un cerc de cunoscuţi, d. profesor dr. I. Tănăsescu, decanul facultăţii de medicină, a declarat:

— „Nu vom tolera desfiinţarea secţiei de farmacologie. Se tot vorbeşte de descentralizare şi totuşi zilnic vedem o nouă centralizare în Capitală. Dacă trebuie suprimată o catedră de farmacologie, să se suprime cea din Bucureşti şi să rămâie cea din Iaşi".

DAN

# Mitropolitul Pimen nu se retrage

## Un zvon desmint de cercurile clericale

Se ştie că I. P. S. S. Mitropolitul Pimen care suferă de o boală de rinichi, a plecat la Bucureşti, pentru a se pune sub supravegherea unor doctori specialişti. De acolo chiriarhul Moldovei se va duce la Provita (Prahova) şi apoi la o mânăstire moldovenească.

Faptul că Inaltul Prelat va lipsi mai mult timp dela conducerea chiriarhiei, a făcut ca în unele cercuri preoţeşti să circule versiunea că în curând Mitropolitul se va retrage din fruntea Arhiepiscopiei Iaşilor.

Acest zvon este însă desmint de către organele oficiale bisericeşti.

Pe de altă parte un distins preot din anturajul Chiriarhului ne declară că înainte de a pleca la Bucureşti Mitropolitul Pimen i-ar fi spus:

— „Aşi vrea să ajung ziua în care împlinesc 25 ani de când sunt Mitropolit al Moldovei"...

„Să-mi ajute D-zeu să-mi împlinesc dorinţa şi apoi voiu vedea ce voiu face"...

*

Cât priveşte chestiunea alegerii într'o eventuală vacanţă a Mitropoliei Moldovei acelaş preot ne declară că totul ar depinde de partidul ce va fi la guvern.

Dacă alegerea se va face sub liberali, reuşita va fi a P. S. S. Episcopului Cozma Popovici al Galaţului; iar sub naţional-ţărănişti, va fi sigur reuşita P. S. S. Episcopului Lucian al Romanului.

Dar până atunci, mai este timp!..

*Gr. Spiru*

# INFORMAŢIUNI

x *Consiliul superior al magistraturii a fost convocat pe ziua de 13 Iunie. Se va completa un loc de consilier la Casaţie şi se vor face mai multe transferări la Curţi şi tribunale.*

x **Inundaţiile.**—Din Brăila se anunţă că apele Siretului şi Buzăului sunt foarte umflate şi ameninţă cu revărsarea.

Dunărea a şi revărsat peste bălţile Br ilei, provocând pagube însemnate.

x **Serbătorirea d-lui Artur Gorovei.**— Cunoscutul folclorist d. Artur Gorovei a fost serbătorit la Universitatea din Cernăuţi.

Pentru meritele d-sale de cercetător al culturii româneşti, d. Gorovei a primit din partea universităţii bucovinene titlul de „doctor honoris causa". Decernarea titlului s'a făcut Duminecă în cadrul unei frumoase solemnităţi la care au luat cuvântul mai mulţi profesori universitari din Cernăuţi, relevând activitatea rodnică a d-lui Gorovei.

x Mâine, 1 Iunie încep examenele particulare de curs secundar în toată ţara.

x *Academia Română* a acordat jumătate din premiul Gh. Asachi, în sumă de 25.000 lei, d-lui profesor M. Costăchescu din Iaşi, pentru lucrarea d-sale „Documente moldoveneşti înainte de Ştefan-cel-Mare".

x Liberalii din Botoşani au expediat o telegramă de protest la Bucureşti contra faptului că voind să ţie o întrunire la Dumbrăveni, au fost opriţi de jandarmi.

x Doctorul **BRENER** *specialist mamoş*, boli de femei consultaţii dela 2 până la 4 p. m.

Spectacolele zilei

## UNDE MERGEM ASTĂZI?.

**31 MAI**

**Teatrul Naţional.**-Relache.

**Cinema Trianon.**- *„Piotul"* cu Wallace Beery şi Jakie Cooper; *„Vânt de primăvară"* cu Kathe de Nagy şi Willy Fritsch; Jurnal sonor *Radio-News.*

**Cinema Sidoli.** — *„Intre păcat şi pasiune"* cu Lily Damita; *„Cântecul morţii"* cu Ken Meinard. Jurnal sonor *Fox.*

**Cinema Phönix.** — *„Relache.*


LA BUCUREŞTI
**HOTEL UNIVERSAL**
STR. GABROVENI 12
**HOTEL GABROVENI**
STR. OITUZ 7
complect renovate. Apă caldă şi rece în toate odăile, calorifer, ascensor, telefon. Inchiriază camere de la Lei 70. *Bacşişul la portar desfiinţat!*

**„ENERGIA"**
Iaşi, Str. Lăpuşneanu 19
BIROU ŞI ATELIER ELECTRO-TECHNIC
Primeşte lucrări şi instalaţiuni electrice, sonerii, electro-motoare, procură diferite maşini pentru orice fel de industrie, în condiţiuni avantajoase face orice fel de reparaţiuni atingătoare în această branşă şi orice fel de bobinaje cu preţuri foarte reduse, ***de carece patronii lucrează singuri.***
Primeşte abonamente pentru micile industrii şi diferite stabilimente industriale spre a le ţine instalaţiunile de forţă şi lumină în bune condiţiuni.
Scrieţi o c. p. şi venim la domiciliul d-voastră urgent

x LA CERNAUŢI se găseşte zilnic ziarul „Opinia" la chioşcul din Piaţa Unirei (halta tramvaiului) precum şi la debitele principale din oraş.

*Pentru sezonul de vară!*
***Ondulaţiuni permanente***
la specialistul DEMEK S-sor

**La FARUL LUMINOS**
Magazin cu materiale electrice precum şi atelier electro technic şi mecanic
str. Sărăriei No. 150
execută orice fel de reparaţiuni de motoare electrice, bobinaj de motoare precum şi instalaţiuni electrice. Aduce la cunoştinţa d-lor proprietari de automobile că bobinează ori şi ce sistem de dinam, repară şi încarcă orice fel de acumulatoare cu preţurile cele mai reduse: de Radio 15 lei şi de Automobile 50 lei. Atelierul este sub conducerea cunoscutului maistru electrician Carol Ionescu. Rog a mă vizita spre convingere
Cu stimă, R. IONESCU

**FRUMOASE CA IN POVEŞTI**
Sunt călătoriile HAPAG spre ţările Nordice din vara anului 1933, efectuate cu luxoasele vapoare „Resolute" şi „Oceana". Intr'un voiaj de plăcere spre ţările Nordice excursioniştii se recreiază de surmenajul ocupaţiunilor zilnice şi culeg impresiuni foarte plăcute — de neuitat.
**CAND AVEŢI CONCEDIU?**
Cereţi prospectul ilustrat cu toate informaţiunile referitoare, la BIROUL DE VOIAJ
**Hamburg - Amerika Linie S. a. r.**
IAŞI, str. Lăpuşneanu 37.

DOCTORUL
**R. DAMSKER**
str. Ghica-Vodă No. 44-46
consultă zilnic
MEDICINA INTERNA
SIFILIS şi
GENITO-URINARE
*Diatherme şii băi de lumină*
între orele 8-11 a.m. şi 3-7 p. m.

Orice fel de
PUBLICAŢIUNI
pentru
**Monitorul Oficial**
se primesc
la administraţia ziarului
OPINIA
str. Lăpuşneanu 37

DOCTOR
**MENDEL AVRAM**
— Medic de Spital —
Consultă zilnic între 8—10 dimineaţa şi 3—7 p. m.
BOLI CHIRURGICALE, BOLI DE FEMEI, NAŞTERI VENERICE
Iaşi, str. Cost. Negri 15
Deasupra farm. Margulies


Seminarul de Slavistică

# Criticul literar rus Bielinski

(Continuarea din pagina I-a)

mirajul poeziei, al frumosului, tineri talentaţi ca Krascov, Petrov etc. şi care se ocupau şi de filosofie. Aşa se face că Bielinski; deşi nu cunoştea limba germană a adoptat sistemele filosofice ale lui Fichte, Schelling şi Hegel, sisteme care au influenţat viaţa psihică şi opera marelui critic.

Bielinski a fost un spirit receptiv, în care se imprimă orce ideie, şi dacă aceasta era nefericită, suferea intens.

Astfel, dânsul a îmbrăţişat şi ideia socialismului care după expresia lui era: *„ideia ideilor"*. Apoi a păşit în domeniul personalităţii. Apariţia lucrării „Reverii literare" constituie primul pas al lui Belinschi în domeniul criticii, reprezentată până acum de Polevoi. E o scurtă privire asupra literaturii ruse şi asupra concepţiei despre viaţă: o lucrare în care recunoaştem influenţa filosofiei lui Schelling, care spunea că viaţa nu e o iluzie; că scopul vieţii nu e fericirea, ci că viaţa e un dar al Dumnezeirii.

Concepţia aceasta asupra vieţii ne apare oarecum modificată, atunci când Belinschi face cunoştinţe ideilor lui Fichte. Belinschi zice: „cunoaşterea ideilor lui Fichte m'au încredinţat că viaţa ideală nu e altceva „decât acea viaţă concretă, care e o iluzie, o negaţie şi un pustiu nelimitat". Ori, această concepţie interesează când e vorba de opera lui Belinschi, căci în „Reverii literare" criticul spunea că viaţa, fie ea iluzie, sau un dar a lui Dumnezeu, această viaţă nu numai a unui individ, ci şi a unui popor, se oglindeşte în literatura lui.

In acest mod, ajunge Bielinschi să-şi expue părerea tui critică asupra literaturii ruse, în general şi a poeziei în special. Poezia este o artă, spune Visarion Grigorievici Bielinschi „ori, arta nu trebue să aibă un scop", urmează el, ajungând să ne dea dictonul directivii lui, care sună: *artă pentru artă* spre deosebire de curentul lui Cernisevschi, a cărui lozincă era: *„artă în vederea unui scop"*, adică arta trebue să fie tendenţioasă. E ideia, pe care o propagă la noi, în urmă, criticul literar Gherea şi revista din Iaşi „Contimporanul". Dar idealismul subiectiv şi panteismul etic, atribuite ce caracterizează sistemul filosofic al lui Fichte, au fost părăsite de Bielinschi, el fiind tipul fidel al realului; şi'n aceste împrejurări, Belinschi face cunoştinţa filosofiei lui Hegel, filosofie, caracterizată de principiile libertăţii, dreptăţii şi religiei.

In această epocă publică în revistele „Analele Patriei" şi „Contimporanul", „O privire asupra literaturii ruse din 1846" şi o recenzie asupra dramei „Hamlet" în care pune bazele criticii filosofice, până acum critica lui bazându-se pe principii estetice.

Introduce noţiunea de critică filosofică şi devine un reprezentant de frunte al acestei critici: „judecăţi cărela nu-i pot rezista decât opere de valoare pur artistică.

Acestea au fost direcţiile lui Bielinschi, imprimate în critica lui şi influenţată de filosofia germană, direcţii relative la poezie, artă şi critică, care în ultima analiză se reduc numai la artă. Bielinschi a căutat toată viaţa lui perfecţiunea adevărul şi credinţă, păşind pe drumul adevărului şi al dureri, spune Voscov care s'a ocupat intens de viaţa şi opera lui. Şi acest drum a grăbit sfârşitul vieţii lui Bielinschi, care moare la 26 Maiu 1848.

...şi moartea care nivelează reputaţiunile şi dă o mare nepărtinire în judecata istorică, a dat criticului Belinschi, toată strălucirea cuvenită vieţii sale, —lui a cărui vieţuire fără răgaz şi dureros chinuită, dar desăvârşit de virtuoasă, a fost abea cunoscută de contimporani.

*

In urma acestei expuneri a d-rei Tamara Stadnîţchi, s-au făcut, ca de obicei, sub conducerea d-lui profesor Bărbulescu, discuţii între conferenţiară şi ascultătorii săi. La aceste discuţii au luat parte mai cu seamă studenţii D. Mercaş şi Valentin Chelaru.

x Publicaţiuni pentru „Monitorul Oficial" se primesc la ad-ţia ziarului „Oinia".

# ORDINEA EXAMENELOR
## LA FACULTATEA DE DREPT

Decanatul facultății de Drept din Iași a întocmit tabloul examenelor, după cum urmează:

**Anul I.** — *Drept civil* (d. prof. Tabacovici): 12, 13 și 14 Iunie; *Drept Roman* (d. prof. I. Coroi) 5, 6, 7 și 8 Iunie; *Drept Constituțional* și Administrativ (d. prof. N. Dașcovici) 7, 8, 9 și 10 Iunie; *Drept Penal* și Procedură Penală (d. prof. V. Pela): 9, 10, 11 și 12 Iunie; *Enciclopedia Dreptului* (d. prof. Tr. Ionașcu): 15, 16 și 17 Iunie.

**Anul II.**—*Drept Civil* (d. prof. Tr. Ionașcu): 18, 19 și 20 Iunie; *Drept Roman* (cu d. prof. Popescu-Spineni): 15, 16, 17 și 18; *Economia Politică* (cu d. prof. Zane) 7, 8, 9, și 10 Iunie; *Procedura Civilă* (cu d. prof. P. Vasilescu) 11, 12, și 13 Iunie; *Drept Internațional Privat* (cu d. prof. G. Juvara): 5 și 6 Iunie; *Criminalogia* și știința penitenciară (cu d. prof. N. Buzea) 14, 15 și 16 Iunie; *Drept Constituțional* (cu d. prof. N. Dașcovici): 5 și 6 Iunie.

**Anul III.**—*Drept Comercial* (cu d. prof. P. Dragomirescu): 5, 6 și 7 Iunie; *Drept Civil* (cu d. prof. Fl. Sion): 11, 15, 16 și 17 Iunie; *Drept Internațional Public* (cu d. prof. N. Dașcovici): 12, 13 și 14 Iunie; *Legislație Agrară* (cu d. prof. Val. Bulgaru) 8, 9 și 10; *Istoria Dreptului vechi românesc* (cu d. profesor Șt. Berechet): 17, 18, 19 și 20 Iunie.

**Doctorat:** Examine, teze și echivalări 17, 18 și 19 Iunie.

*Restanțe:* o singură materie 1—5 Iunie.

---

x **Crema Miraculoasă** distruge petele de pe obraz, albește și catifelează pielea, dându-i o finețe deosebită și un parfum delicios. Depozit Farmacia Dr. Rătianu, str. Cuza Vodă 48. Se trimite contra ramburs ori unde s'ar cere.

# Relicve bisericești
## descoperite în cartierul Ghica - Vodă

Locuitorul Marin Ionescu din strada Zmeu, făcând astăzi săpături în curtea casei sale, a făcut o descoperire interesantă.

In dosul unui perete al unei bojdeuce, a dat peste câteva relicve bisericești; un potir, o candelă de metal și alte obiecte de cult.

Potirul este lucrat într'o formă simplă, având diferite incrustări și inscripții. Iar candela era poleită cu aur, care însă s'a șters din cauza vechimii.

Lucrurile sfinte au fost depuse la comisia IV-a.

---

Viața teatrală

# REPERTORUL TEATRULUI IEȘAN
## Se vor face noui angajamente. Un cuvânt al directorului de scenă

Astăzi se încheie repetițiile de primăvară ale scenei ieșene, în vederea stagiunei viitoare.

### Ce se va juca

D. Ionel Teodoreanu împreună cu comitetul de lectură au stabilit piesele care se vor juca:

*„Posedații"* de Dostoiewsky; *„Livada de vișini"* de Cehov; *„Furtuna"* de Ostrowscky; *„Ratații"* de Lenormand; *„Volpone"* de Șt. Zweig; *„Tragedia dragostei"* de Tunar Halberg; *„Sfârșitul Sodomei"* de Suderman; *„Controlorul de Wagon-Lits"* de Bisson; *„Nu te mai cunosc"* de Aldo Benedieti; *„Iubirea la țară"* de Klabund; *„Shylock"* și *„Hamlet"* de Shakespeare; *„Scene de stradă"* de Ryce; *„Căsătoria"* de Gogol *„In largul mării"* de Sutton Vane; *„Tratatin de Tarascon"* de A. Doudet; *„R pa"* de Cancirow; *„Război și pace"* de F. Bruchner; *„Omul Bestia și Virtutea"* de Pirandelo; *„Fuga după umbră"* de Enrico Roma; *„Sărăcia nu-i o rușine"* de Ostrowscky; *„Corul familiar"* de Fr. Molner; *„Mușcata din fereastră"* de V. I. Popu *„D-ra Nastasia"* de I. M. Zamfirescu *„Gaițele"* de Al. Kirițescu; *„Omul fără individitate"* de Val. Mardare și operetele: *„Gheișa"*, *„Vagabonzii"*. etc.

### Artiști noui

Pentru stagiunea viitoare, ansamblul se va îmbogății cu câteva elemente noui.

In afară de d-na *Gina Sandry-Bulandra* care a fost angajată, — se fac în prezent tatonări la București pentru achizițonarea câtorva artiști și artiste, — elemente valoroase, absolut necesare executării repertoriului.

Sondările le face dl. George M. Zamfirescu, noul director de scenă, care a obținut mandat în acest scop.

### Directorul de scenă

Dl. G. M. Zamfirescu își va lua postul în primire la 1 August, data reînceperii repetițiilor.

D-sa ne-a spus:

—„Promit să fac din postul pe care mi l'a încredințat dl. Ionel Teodoreanu și consiliul de ad-ție,— nu un post oarecare recompensat cu un salariu oarecare,— ci un amvon de pe care, mai presus de elementul plastic, să valorific în primul rând ideia autorului și să redau cuvântului toată importanța pe care o are într'un spectacol.

Rog un singur lucru pe ieșeni: să aibă răbdare până la toamnă!"... p. grancea

---

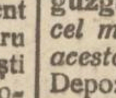

Vreți să salvaț avutul D-tră de stricăciunile și pagubele cauzate de șobolani?

întrebuințați **„Otrava contra guzganilor"** *care-i mijlocul cel mai sigur pentru stârpirea acestor rozătoare.*

Depozit Farmacia Dr. D. Beceanu, Piața Halei Iași.

# Cazul hărților
## cu zvastică

Precum am anunțat, d. P. Andrei, subsecretar la instrucție, a anulat autorizația de răspândire a hărților d-lui ing. Bejan din organizația L. A. N. C.-Iași, care a propus să doneze 10.000 hărți școlilor românești. Imprimarea hărții fusese aprobată în anul 1926, când probabil nu s'a cunoscut conținutul ei.

Harta se intitulează „Harta scolastică a Daciei și României de azi", incorporând republica moldovenească de peste Nistru, granița Tisei și orașul Rusciuc. In cele patru colțuri are câte o zvastică, iar în legendă cuprinde explicații cu caracter antisemit. De pildă, că „Mihai Viteazu a pus să ucidă pe jidani", ceiace nu se găsește menționat nicăiri în cronici și documente, după cum ne afirmă un profesor de istorie.

D. Andrei, sesizat de aceste lucruri, a oprit lansarea hărților, care dealtfel n'au fost încă răspândite la școli. Toate hărțile d-lui Bejan au fost retrase și în prezent se cercetează la minister felul cum au decurs lucrările respective în anul 1926.

---

# O lămurire
## a Blocului Pensionarilor

Primim:

Comitetul Blocului Pensionarilor Publici din Iași, întrunit astăzi 30 Mai a. c. sub Președenția D-lui Mihai Patron, între alte chestiuni la ordinea zilei, constată că telegrama adresată Mercuri 24 Mai M. S. Regelui și publicată în ziarul D-vs. din 26 c. în asentimentul întregului Comitet, s-a expediat dingrabă de către secretarul Blocului direct, fără semnătura autografă a D-lui Președinte M. Patron, care nu a luat parte la ședință, ceeace a determinat pe D-sa să atragă atențiunea pentru viitor.

---

Epitropia Generală a Casei Spitalelor și Ospiciilor Sft. Spiridon din Iași

Aduce la cunoștința generală că în ziua de 27 Iunie a.c. orele 11 jum. va ține licitație publică cu oferte închise în cancelaria Epitropiei din Iași str. I.C. Brătianu 144 pentru vânzarea următoarelor materiale lemnoase fasonate (lemne de foc) rezultate din exploatarea în regie a parchetelor din pădurile notate mai jos: 1) Pădurea Borosești com. Scânteia jud. Vaslui, materialele aflate în parchetele No. 26 și 27 după cum urmează: 1063 figuri lemne de foc esențe tari: 35 la sută fag, 60 la sută carpen și 5 la sută diverse esențe tari despicături și rotunde, figurile având dimensiunile 1,60×1.50×1.00 m. 1105 figuri de lemne esențe moi: tei 20 la sută plop 80 la sută avînd aceleași dimensiuni. 2) Pădurea Bácești jud. Roman. Materialele aflate în parchetul No. 23 după cum urmează: 1865 figuri lemne de foc esențe tari: 7o la sută fag și carpen, 3o la sută diverse esențe tari despicături și rotunde, figurile având dimensiunile: 1,6o×1,5o×1,1o m. 1123 figuri lemne de foc esențe moi; 7o la sută plop 3o la sută tei, având aceleași dimensiuni ca și cele tari. 3) Pădurea Roșiești, com. Roșiești jud. Fălciu (Gara Roșiești). 8oo figuri aproximativ lemne de foc stejar de dimensiunile: 2.5o×1×1 m. și 2×1×1 m. 6oo figuri aproximativ crăci stejar (cu dimensiunile de: 1,50×1, 20×lungimea crăcilor. 18 m.c. aproximativ lemn lucru stejar. Toate materialele menționate în această publicație provin din tăierea făcută în anul forestier 1932 | 933. Ofertele se vor face pe figură, pentru lemnele de foc și pe metru cub pentru lemnul de lucru, separat pentru fiecare pădure.

Concurenții pentru a putea fi admiși la licitație, vor depune o garanție de 10 la sută din valoarea estimației în numerar sau efecte garantate de Stat. Licitația se va ține în conformitate cu art. 88—110 inc. din Legea Contabilitățeí Publice, Caetele de Sarcini și orice alte informațiuni se pot vedea în orice zi de lucru la Biroul Silvic al Casei între orele 9—13.

dacă veți utiliza regulat incomparabila Pudră D'ARGY. Ea este lipsită complect de ingrediente vătămătoare care atacă țesuturile pielei, și cari le găsiți în pudre inferioare. Aderența absolută, puritatea desăvârșită, parfumul subtil și nuanțele delicate de culori, iată ce realizează D'ARGY.

Poudre d'ARGY

**Finizări de textile:**

**Boiangerie** pentru scule sau țesături de bumbac, lână, matase.

**Apretură** pentru orice mătăsuri, pânzeturi, stofe de bumbac sau lână etc.

**Encolare (Schlichterei), Albitorie, Presă**

execută prompt și ireproșabil.

MARTIN BUCHHOLZER

1 PREȚURI REDUSE

Restaurantul, cofetăria, patiseria

str. Unirei 14 **„Vieneză"** lângă Bragadiru

face mare reducere de prețuri cu ocazia sezonului de vară. Totodată a adus un bun bucătar și specialist cofetar care va face cele mai fine mâncăruri și delicioase prăjituri.

Incercați spre convingere.

# O comoară lângă Bârlad

Bârlad 31. — In via d-lui maior Păun pe dealul Crângului (jud. Tutova), s'au găsit două vase cu monete de aur și argint, ce ar avea o vechime de 1200 ani.

Informația o deținem pe cale particulară. Autoritățile încă n'au fost sesizate.

Sandu

---

# Congresul I. O. V.
## la Vaslui

Vaslui 31.— Societatea invalizilor, orfanilor și văduvelor din răsboi, grade inferioare din orașul și județul Vaslui, vor ține în ziua de Duminică 4 Iunie în sala teatrului județean din localitate un congres, la care va lua parte întregul comitet al societăței „Isbânda I. O. V" din București. Vor participa de asemenea delegații din întreaga țară și reprezentanții autorităților locale civile și militare.

Calex

# Incăerare la horă
## S'au tras și focuri de armă

Huși 31.— O încăerare s'a înregistrat în comuna Bohotin, din județul Fălciu. Faptele s'au petrecut în chipul următor:

In timp ce se aflau la hora din sat, flăcăii Mircea și Nicolae Bohotnicaru, s'au luat la ceartă și apoi la bătaie cu locuitorii N. Panore și frații Costache și Nicolae Flondor. Interveni d mai mulți săteni, adversarii au fost despărțiți.

Dar după puțin timp, Mircea Bohotniceanu a revenit de acasă cu o armă încărcată și a tras câteva focuri rănind pe Nicolae Flondor mai grav, iar mai ușor pe locuitorii Vasile Teodoriu și Ion Gh. Sămbotin, care se aflau la horă. In apărarea victimelor sărise Th. Stratulat. Acesta se înarmase și a tras asupra agresorilor care au fugit.

Neculai Flondor, aflat în stare gravă, a fost internat în spital. Postul de jandarmi a luat măsuri pentru prinderea criminalului dispărut.

Leonlin

---

# Călătoria d-lui dr. Slătineanu
## O pățanie cu vameșii turci

Se știe că d. profesor dr. Slătineanu, șeful institutului de higienă, s'a înapoiat în localitate după o călătorie de trei luni.

D. dr. Slătineanu a văzut orizonturi noui.

A fost în Egipt, unde a vizitat piramidele. Iar de acolo s'a dus în Palestina, unde a admirat vechea civilizație.

S'a închinat la Mormântul Sfânt, și a încercat să se informeze despre organizația templului Solomon.

D. dr. Slătineanu, ajuns la Constantinopol, s'a simțit indispus.

Dar dacă se îmbolnăvește în străinătate, d-sa se înapoiază repede la Iași. Și chiar ne spune d. Slătineanu:

„Ori cât de bolnav aș fi, dacă ajung la Iași, mă simt pe deplin sănătos".

*

Dar iată și o pățanie din din cele obișnuite pela frontiere.

Amator de obiecte vechi și amintiri istorice, d. dr. Slătineanu, în loc de a-și lăsa obiectele cumpărate în vaporul spre Constanța, le-a luat cu dânsu la hotel.

După două zile, pornește cu lucrurile spre Bosfor, încântat că revenise în țară.

Dar vameșii turci, opresc antichitățile.

D. Slătineanu protestează însă în zădarnic.

Astfel d. Slătineanu a sosit la Iași, dar lucrurile au rămas la Istambul și Ministrul nostru a intervenit și se așteaptă rezultatul.

Să nu avem însă din pricina aceasta un conflict diplomatic cu Turcia!..

Dan

---

# IN JURUL UNOR INTRUNIRI EVREEȘTI

Cu ocazia decretării de către populația izraelită a boicotului mărfurilor de proveniență germană, Comunitatea izraelită ieșană a cerut și obținut autorizarea dela Comandamentul corp. IV Arm. pentru a se ține conferințe în sinagogi în acea zi.

Un denunț făcut însă ulterior autorităților arăta că s'ar fi depășit limita autorizației căpătate și s'ar fi ținut conferințe cu caracter politic.

Afacerea a fost predată Consiliului de război care a citat pentru ieri pe d-nii dr. Solomovici, Ilie Mendelsohn, av. M. Elias, av. Kelpner, av. Spiegler și alții spre a da lămuriri.

# Casă incendiată de trăsnet
## lângă Podul-Iloaiei

P. Iloaiei 31.— Eri după amiază, în timp ce ploua, un trăsnet a căzut asupra casei văduvei Lupescu din satul Erbiceni, aprinzând casa și o șură din apropiere.

Cu ajutorul sătenilor, focul a putut fi localizat înainte de a lua proporții. Cu ocazia operațiunilor, un copil al numitei femei a fost ușor rănit.

Astoll

---

# Epidemie de sinucideri
## în Basarabia

La *Cetatea Albă* s'a sinucis aseară prin strangulare cunoscutul comerciant și marele proprietar Andrei Mihailov, în etate de 40 ani.

La *Tighina* s'a sinucis eri funcționarul Iosif Sapoșnic, în etate de 30 ani.

In com. *Staro-Țarițino*, jud. Cetatea Albă s'a sinucis locuitorul Ion Scutelnic în etate de 35 ani.

La *Chișinău* și-au pus pe ziua de eri capăt zilelor proprietara Maria Bejde, în etate de 56 ani; Fenia Barbaroș în etate de 18 ani; funcționara Ecaterina Cazacenca în etate de 19 ani și Eugenia Știrbu în etate de 17 ani.

# INFORMAȚIUNI

x **O nenorocire impresionantă** s'a întâmplat la Brăila, la spectacolul *circului Kludsky*. Un leu s'a repezit la dresorul Hans Marshal, provocându-i răni pe mîni și pe față. A intervenit imediat personalul circului și fiara a fost imobilizată. Spectatorii au trecut prin momente de spaimă, până ce leii au fost scoși din arenă. Apoi reprezentația a continuat normal.

x **Examenul de admitere** în clasa 1-a la gimnazii și licee, va începe în ziua de 20 Iunie.

x **Șezătoarea X** *dela biserica Sf. Ilie* are loc mâne Joi 1 Iunie ora 6 p. m. Vorbește *dl. C. Fedeleș*, profesor al Facultății de Teologie din Chișinău și apreciat conferențiar al Iașului. Cântă *corul bisericei Talpalari* sub conducerea d-lui dr. A. Solomonov.

x **La Botoșani** urma să aibă loc alegeri pentru Consiliul de ad-ție al Camerei de agricultură. Cum nu a fost însă decât o singură listă, a guvernului, ea a fost declarată aleasă.

Președintele Camerei este d. Popovici-Bâznoșanu.

x **Restabilirea liniilor.**— Ultimele rapoarte telefonice primite de către inspecția de mișcare c. f. r., relatează că în urma măsurilor luate de către d. director Emil Nițescu, situația pe liniile ferate inundate s'a ameliorat.

Astfel liniile Dorohoi-Leorda Botoșani-Leorda și Dolhasca-Fălticeni au fost redate circulației.

Au rămas închise pentru întreg traficul numai liniile Verești-Bucecea și Fulgerești-Ghibărțeni-Berești, care vor fi restabilite până mâine.

x **Dela „Tinerimea Română".**—D-l Nae Dumitrescu, președintele Societății „Tinerimea Română", a trimis d-lui T. Bădărău directorul Liceului Internat, următoarea telegramă:

„Intorcându-ne din excursiune, vă adresăm, în numele Societății, cele mai călduroase mulțumiri pentru pentru frățeasca și entuziasta primire.

„Comunicați aceste mulțumiri tuturor colegilor".

x **Răspuns regal.** — Ca răspuns la telegrama dată M. S. Regelui dela sărbătorirea d-lor Mitru și Gh. Ghibănescu, d. Chirițescu, președintele asoc. înv. ieșeni a primit următoarea telegramă:

„M. S. Regele mă autoriză să vă transmit înaltele sale mulțumiri pentru sentimentele omagiale exprimate prin Dvs. din partea învățătorilor din țară adunați la Iași".

Secretar particular
al M. S. Regelui
C. Dumitrescu

x **Proprietarul ieșan** d. Iulius Simovici a fost chemat în faliment de banca de Credit și Industrie. Eri judecându-se procesul și stabilindu-se prin acte că polițele pentru care a fost chemat în faliment sunt de garanție, tribunalul a respins acțiunea, acordând și cheltueli de judecată.

x **Membrii Uniunei Ofițerilor de rezervă** secția Iași, se întrunesc astăzi ora 6,30 seara la serv. bunurilor (Primăria). La ordinea de zi chestiuni de o importanță ce nu îngădue nici o amânare.

x *Teatrul de vară.*—Cunoscutul comic Adolf Teffner apare astăseară în „O seară veselă la Iași", în grădina „Pomul Verde". Se știe că Teffner a repurtat succes, acum câțiva ani cu revista în idiș datorită autorului „D-rei de ciocolată", d. Adrian Pascu.

x **Astă noapte a încetat din viață** d-na dr. Peride, văduva defunctului profesor universitar.

Regretata a fost una din cele mai distinse doamne din vechea societate ieșană.

Transmitem condoleanțele noastre familiei.

x **In curând se va deschide** la Iași „Salonul humoristic" Trei caricaturiști cunoscuț. vor expune tablouri amuzante.

x **Joi 1 Iunie c. ora 5 p. m.** are loc în amfiteatrul liceului național a 12-a prelegere publică ținută la d. Dr. Zosin, expunând *Calea unei vieți* cu privire la *atitudinile religioase, morale, sociale, filosofice și științifice.*

# Informațiuni

x **Maladii populare.**— Intre bolile cele mai răspândite enumerăm reumatismul, guta și sciatica.

Cu deosebire, după cum arată statisticele oficioase, cei mai mulți suferă de reumatism. Pentru combaterea acestor boli **Tabletele Togal** s'au adeverit că au efect admirabil. Mai mult de 6000 de medici au lăudat și au recunoscut eficacitatea și avantajele Togal-ului.

x **Magazinul la „Steaua Verde"** anunță onorata sa clientelă că **S'A MUTAT** în str. Ștefan cel Mare (lângă magazinul „Mercerie".

x **Dr. Gancevici** *consultă Boale de piept: Luni, Mercuri, Vineri orele 1—4 str. Cismăriei 21.*

DOCTOR A. HOFFMANN consultă boli nervoase strada George Enescu 2.

NUMAI la vestitul Leon Păcurari 97, lângă Berăria Zimbru găsiți făină albă lux specială de la moara Dacia, 12 lei kilogramul.

BAIA DE ABURI str. Pantelimon No. 18 este deschisă Miercuri 31 Mai, dimineața 6—12 pentru bărbați și de la 12—7 seara pentru dame.

Cea mai higienică și gustoasă pâine găsiți numai la Brutăria sistematică ROZA IDEL str. Cucu 47.

DE INCHIRIAT o cameră mobilată sau nemobilată în str.-la Albă 2.

BIJUTERII moderne și artistic executate în Aur și Platină numai la Bijuteria Țînman Ștefan cel Mare 14.

„FLORIDA" contra igrasiei Depozit *„La Cămila"* strada A. Panu și I.C. Brătianu 162.

## Publicație de vânzare

Se aduce la cunoștința amatorilor, că'n ziua de Joi 1 Iunie crt. ora 9 dimineața se vor vinde prin licitație publică la Magazia de Mărfuri din Gara Iași, mai multe mărfuri rămase în suferință. Amatorii sânt rugați a se prezenta, în număr cât mai mare. Timbrul pe procesul verbal de lei 15, taxa de înreg. de 6 la sută și impo. prop. de 2.70 la sută privesc pe adjudecatar.

Șeful Biroului M 4
Ermil Crivăț
Șeful Magazie Mărfuri
Gh. Struga iu

---

Primăria Municipiului Iași

## PUBLICAȚIE

**No. 15101 din 19 Mai 1933**

Se aduce la cunoștința celor interesați că în ziua de 2 Iunie 1933, orele 11 dimineața se va ține în localul acestei Primării situată în Iași str. Alexandri 14, licitație publică pentru vânzarea parcelei No. 155 din Regiunea Păcurari, Cartierul Petru Bogdan in suprafață de 301 m. p. Concurența va începe de a 20 lei m.p.

Licitația se va ține în conformitate cu art. 88-110 din legea Contabilității publice Regulamentul O.C.L. și normele publicate în Monitorul Oficial Nr. 127 din 4 Iunie 1931.

Toate persoanele care vor lua parte la licitație vor depune pe lângă ofertă o garanție de 5 la sută din valoarea sumei oferite.

Planul locului se poate vedea în fiecare zi de lucru de la 8—12 în localul acestei Primării.

**Cîntecul de totdeauna și de niciodată**

de Guido da Verona

Editura „CUGETAREA"

280 pagini. Prețul 55 lei. de vânzare la toate chioșcurile, debite și la S. Peretz-Iași str. Unirei.

# ULTIMA ORĂ

Conferința Micii Antante

## Intense tratative

### între Praga și Paris

### Protocolul de garanție — Respingerea revizuirii tratatelor

*Praga 31.— Pe ziua de ieri, Conferința Micii Antante a luat atitudine definitivă în chestia Pactului celor 4 puteri și a revizuirei tratatelor.*

*Lungi convorbiri telefonice s'au efectuat între Praga și Paris, cerându-se Franței modificarea art. 2 din protocolul de garanție al Pactului celor 4 în scopul de a se asigura imposibilitatea revizuirii tratatelor. In urma convorbirilor cu Quai D'Orsay, modificarea a fost obținută.*

*După două ședințe lungi ale Conferinței, s'a dat seara un comunicat în care se spune*

**Comunicatul**

Cei trei miniștri român, ceh și jugoslav și-au prezintat documentele, prin care se ratifică pactul Micii Antante încheiat în Februar 1933. In ce privește pactul celor 4 puteri, s'au formulat următoarele puncte de vedere:

Statele Micii Înțelegeri n'ar putea recunoaște că se servește cauza bunelor relațiuni între diferite țări, prin încheierea de acorduri ce ar dispune de drepturile terților, fără adeziunea acestora.

Textul pactului celor 4 puteri, conform principiului stabilit, nu poate atinge decât chestiuni ce se referă exclusiv la interesele semnatarilor acordului.

Se ia act de asigurarea celor patru puteri cu privire la intangibilitatea completă a art. 19 din pactul Societății Națiunilor.

Statele Micii Antante, în urma garanțiilor primite, socotesc că nu e nicio primejdie prin încheierea pactului celor 4 în ce privește chestiunea tratatelor. Revizuirea tratatelor nu se poate pune pentru țările Micii-Înțelegeri și nu se va admite nicio presiune în această privință.

In ce privește dezarmarea, se exprimă speranța că tratativele dela Geneva vor avea un rezultat satisfăcător. Mica Antantă admite planul britanic de dezarmare și cere instituirea unei comisiuni de control permanent a dezarmării.

### S'a evitat primejdia revizuirii

Prin obținerea modificării protocolului de garanție, s'a făcut un pas foarte important pentru Mica Antantă, deoarece *s'a înlăturat primejdia revizuirilor teritoriale.*

In Consiliul de Miniștri ținut ieri la Paris, s'a hotărât ca Franța să amâne semnarea Pactului celor 4, până ce Mica Antantă va lua hotărâri defintive.

Astfel s'a consfințit identitatea de vederi și solidaritatea de interese între Franța și Mica Antantă.

**Germania decepționată**

**Știrile sosite din Berlin în cercurile diplomatice de la Praga arată că guvernul german este cuprins de o vădită neliniște.**

**Pactul de garanție, așa cum a fost admis de Franța, face inutilă semnarea de către Germania a pactului celor 4; — deoarece acest pact devine o formă goală, prin care se înlătură orce pos bilitate de revizuire a tratatelor.**

**Ședința de astăzi**

Miniștrii de externe ai statelor din Mica Antantă s'au dus la Castelul Lani pentru a face o vizită președintelui Massarik.

După amiază, conferința continuă la Praga, având de stabilit raporturile Micei Antante cu țările vecine (Italia, Austria, Ungaria, Germania, Polonia, Rusia).

Seara se va da al doilea comunicat. privind *frontul unic diplomatic* al Micei Antante.

## CANCELARUL AUSTRIEI

### face o vizită la Roma

Roma 31.— In ziua de 2 Iunie va veni în vizită la Roma d. Dollfuss cancelarul Austriei.

Pe cale oficială se anunță că d. Dollfuss are misiunea de a semna concordatul cu Vaticanul. Se atribue însă o importanță politică acestei vizite.

Se comentează mult faptul că pe aceiaș dată va sosi la Roma și d. Goembös primul ministru al Ungariei.

**Noui tulburări în Austria**

Viena 31 — Noui ciocniri de stradă s'au produs și ieri la Innsbruck. Trupe din Heimwehr au tras un foc de salvă asupra clubului național-socialist. Incăerarea a continuat violentă.

A intervenit jandarmeria care a utilizat săbiile. Au căzut 17 răniți.

Jandarmii au izolat cu sîrmă ghimpată centrul orașului.

S'a ordonat dizolvarea organizațiilor hitleriste din Tirol.

## Din tragediile dragostei

### Actul disperat al unei tinere fete

**București 31 — O impresionantă sinucidere s'a produs aseară în str. Antim.**

**D-ra Aurora Oprescu, în etate de 18 ani, avea legături sentimentale cu tânărul Onofrei Crăileanu, student la Academia de Muzică.**

**O neînțelegere s'a produs în ultimul timp, între cei doi prieteni.** Aseară, Aurora Oprescu a venit la locuința studentului. S'a produs o ceartă, și la un moment dat fata s'a aruncat pe fereastră, dela etajul al 4-lea.

In stare disperată, cu coloana vertebrală fracturată, nefericita a fost transportată la spitalul Brancovenesc.

## Pretendenții

### la departamentul industriei

*București 31 — Numirea d-lui Lugoșanu ca ministru la Roma, a provocat agitație printre pretendenții la departamentul industriei și comerțului.*

*Lupta îndârjită se dă între d-nii V. Tilea și Em. Hațiegan.*

*E posibil însă a se ajunge și la soluția următoare: d. Mirto să treacă la industrie, iar d. Virgil Potârcă să fie numit ministru la comunicații.*

## Cazul generalului Schleicher

Viena 31. — Ziarele au înregistrat zvonul că generalul Schleicher, fostul cancelar al Germaniei, ar fi fost arestat și întemnițat în fortăreața Kiestrin.

Se zice că generalul Schleicher (intim al președintelui Hindenburg) pregătise o lovitură de stat pentru răsturnarea regimului hitlerist.

Altă versiune era că fostul cancelar ar fi fost izolat pentru a fi ferit de atentate.

**Un comunicat oficial din Berlin dezminte însă categoric aceste știri fanteziste la adresa generalului Schleicher.**

## INFORMAȚIUNI

x **Culori și țesături moderne în stofe pentru domni găsiți la „TRIUMF" str. Lăpușneanu 44.**

x Comerciantul M. I. Moscovici din str. Sf. Andrei a introdus apel la Tribunal în contra amenzii de 36 mii lei aplicată de ministerul de finanțe, direcția vămilor.

## D. Luca la Rege

*București 31 — Dl. I. G. Duca șeful partidului liberal, a fost primit ieri în audiență la Palat, unde a discutat cu Regele timp de un ceas.*

*Se anunță că în ziua de 7 Iunie, d. Duca va pleca într'un lung votaj în străinătate.*

## DECES

București 31. — In spitalul Brancovenesc a încetat ieri din viață Cheorghe Lungu, în etate de 81 ani.

Lungu era o figură populară a Bucureștiului, deoarece timp de 55 ani a reușit să scoată crucea din Dâmbovița, la serbarea Bobotezei.

## *20 ani*

### dela pacea Balcanică

Silistra 31.—In vara aceasta se împlinesc 20 ani dela încheerea păcii în București, după războiul balcanic din 1913, când România a obținut cadrilaterul dobrogean.

D. col. Stănescu prefectul jud. Durostor a hotărît serbătorirea acestei date, printr'o expoziție dobrogeană la Silistra.

## Muncitorimea engleză

### intensifică boicotul

### împotriva Germaniei hitleriste

Londra 31. — Mișcarea de boicot contra Germaniei ia proporții în Anglia.

La congresul sindicatelor engleze s'a hotărât intensificarea boicotului economic împotriva regimului hitlerist; și se va face propaganda pentru a asocia cât mai multe organizații muncitorești în această acțiune.

*

O demonstrație interesantă se va produce la Congresul internațional al sindicatelor, convocat pentru 30 Iulie la Bruxelles.

In congres se va preconiza boicotul general economic contra Germaniei hitleriste.

Dacă se va lua o hotărîre pozitivă, înseamnă că vor activa la boicot 36 milioane lucrători sindicaliști.

x O alegere chibzuită a cremei pe care o întrebuințați constitue o datorie față de higiena feței. Un obraz defectuos (pete, pistrui, riduri, coșuri) se îndreaptă și dispar ușor după întrebuințarea Cremei de Lăcrămioare de noapte.

**Depozit: Farmacia Dr. D. Beceanu, Piața Halei.**

Știri polițienești

## O agresiune curioasă

### în cartierul Halei

Intr'o curte izolată din str. Adamache a fost găsit astă noapte în nesimțire, un tânăr cam de vre'o 20 ani. Polițistului, care a venit să-l ridice, tânărul i-a povestit că a fost lovit în cap cu un corp contondent de un necunoscut, iar lovitura l-a amețit și a căzut în nesimțire.

El se numește Paul Bereanu cu domiciliul în str. Țuțora de Nord și a fost transportat acasă spre a fi îngrijit.

Se fac cercetări pentru prinderea agresorului.

— O altă agresiune s'a produs în Bulevardul Ferdinand între Iacob Zabolojan din Orhei și Spiridon Zaboiceanu din Soroca, amândoi slujbași inferiori la primărie. Beligeranții au fost conduși la poliție unde li s'au dresat acte de dare în judecată.

*

**Reclamația unei profesoare** — D-na Mina Teodorina profesoară la școala catolică de băeți din str. Col. Langa 7, a reclamat poliției că eri, în timp ce făcea cursurile cu elevii clasei III-a, un individ necunoscut a scos mânerele, broaștele și cheile dela ușile de intrare și eșire, întrerupând în acest mod comunicația cu cancelaria și celelalte clase. S'a dispus o anchetă.

**Furturi.** — In cursul nopții răufăcătorii au furat la d. Gh. Masaru din str. Iancu Bacalu 33, câteva rochii și lenjuri în valoare de peste 10.000 lei.

— D. Vasile Zamfir din str. Crucii 35, s'a plâns poliției că chiriașul său anume V. Condoneanu a dispărut dela domiciliu și ar fi luat dela stăpân mai multe haine și o sumă de bani. Dispărutul a fost prins și înaintat biroului judiciar.

— Un furt de rufe și lemne s'a comis la d. Alex. Maftei din str. Rojniță No. 9; iar un furt de tacâmuri la d-na Regina Bușilă din strada Muzelor 18.

— D-lui Mihail Furnică din Bulev. Elisabeta 2, i s'a furat un ceas de buzunar. Rep.

## INFORMAȚIUNI

x **Lingerie fină pentru dame comandați la „EDUARD".**

x Ad-ția financiară a primit azi un nou acreditiv de 3 mil. 148 mii lei, plăți la materiale pe luna Aprilie.

## Inspecții ministeriale

### la instituțiile din Iași

In turneul de inspecție ce-l fac prin Moldova, au sosit azi dimineață în localitate d-nii Armand Călinescu, Petre Andrei și Mihai Ghelmegeanu, subsecretarii de stat dela interne, instrucție și domenii.

Popasul s'a făcut la prefectura de județ, unde a sosit și d. N. Costăchescu, președintele Senatului.

**La inspectoratul regional**

D. Armand Călinescu, primul contact l-a luat cu d. inspector regional ad-tiv Rișcanu.

D-sa s'a interesat în mod deosebit cu privire la aplicarea noii legi a ad-țiilor locale.

D. Călinescu a cerut apoi lămuriri de situația financiară a județelor, municipiilor și comunelor urbane.

D. Rișcanu a fost felicitat de subsecretarul de stat de la interne.

**La prefectura de județ**

D-nii Ghelmegeanu și Călinescu au inspectat apoi prefectura de județ.

D. prefect V. Petrovanu a raportat despre situația județului.

După-amează subsecretarul de stat la Domeniu va pleca în județ unde se va interesa de împroprietărire.

**Inspecțiile d-lui Andrei**

D. Petre Andrei a inspectat liceul „Internat", de față fiind și d-l inspector școlar prof. Băleanu.

Oaspeții au făcut apoi o vizită d-lui senator N. Cananău.

După amiază, dl. Armand Călinescu va inspecta Primăria, Chestura și inspectoratul de siguranță.

Seara, subsecretarii de stat vor părăsi Iașul.

*

D. Armand Călinescu snbsecretar la Interne, a vizitat astăzi la prânz primăria, inspectând toate serviciile.

Insoțit de d. prefect de județ Petrovanu, d-sa a plecat apoi la locuința d-lui primar P. Bogdan, unde a avut loc o masă a prietenilor politici. h. bl.

x A întrebuința un săpun neutru care să nu irite pielea este o datorie față de higiena zilnică a feței. **Săpunul de Lăcrămioare** *întrunește riguros calitățile unui săpun perfect neutru și bine parfumat.* Depozit Farmacia Dr. D. Beceanu Piața Halei Iași.

## Studenții arestați

### în greva foamei

Incepând de ieri dimineață, studenții: Gavrilescu Virgil, Luca Dumitru, Filmon, Mircea Popa Gavril, Popa Vasile, Cosmiuc din Iași, și studentul Costache dela Cernăuți, au refuzat să mai mănânce, declarând greva foamei până când vor fi puși în libertate.

Asociația studenților a trimis telegrame d-lui Vaida, și Uniunei studențești.

## Incă un logodnic

### reclamat pentru excrocherie

D-ra Roza Grünberg din Hârlău a introdus parchetului local o reclamație de excrocherie împotriva logodnicului ei d. Aba Pardes și a tatălui său Marcu Pardes din Bul. Ferdinand.

Acum câtva timp d-ra Grümberg s'a logodit cu d. Aba Pardes dându-i un aconto de 35 mii lei asupra dotei. Pentu această sumă a garantat părintele logodnicului d. Marcu Pardes.

Cum a incasat banii logodnicul a inceput s'o evite pe d-ra Grünberg, refuzând facerea căsătoriei.

Parchetul a început cercetări. Rep.

## INFORMAȚIUNI

x **Procesul d-nei Onofrei.** *Comisia de disciplină a corpului didactic a judecat azi dimineață în continuare procesul intentat doamnei Eliza Onofrei.*

*A vorbit în apărare timp de 3 ore d-nul profesor Traian Gheorghiu.*

*După pledoarea apărării, a fost ascultat d. prof. Emil Diaconescu, într'o chestiune suplimentară.*

*Procesul s'a terminat la ora 12 jum.*

*Pronunțarea se va da astăzi după amiază.*

x Eri a fost din nou arestat de poliție pungașul de buzunare Haim Ghișer din strada Pantelimon 20 care a încercat un jaf asupra unui sătean.

Astăzi s'a depus împotriva lui o reclamație a comerciantului Waldman din strada Anastasie Panu, care arată că este terorizat de H. Ghișer, care îi cere mereu bani, amenințându-l cu moartea.

x D. avocat Lascăr Tărăbuță în calitate de procurator al d-lui L. Svicinschi din str. Aurel Vlaicu 73, a introdus parchetului o reclamație de abuz de încredere împotriva d-lui V. Gologan din str. Căpitan Păun.

## ORA 3

## O tragedie în timpul inundațiilor

### Patru fete înecate lângă Buzău

Buzău 31.—In comuna Mărgărițești de lângă Buzău s'a întâmplat o tragedie impresionantă.

Patru fete care se aflau într'o trăsură au fost luate de apele revărsate și duse pe o distanță mare.

Trăsura s'a răsturnat și toate cele patru fete s'au înecat. Cadavrele victimelor au fost descoperite lângă comuna Niculești.

## O dramă impresionantă la Rădăuți

### Un industriaș își împușcă cumnatul din imprudență

Rădăuți 31.— O dramă impresionantă s'a întâmplat în localitate în următoarele împrejurări,

Industriașul Iosef Zentler s'a dus la cumnatul său Ferdinand Grimm, cu prilejul zilei onomastice a acestuia. In glumă Zentler a tras câteva focuri de revolver la fereastra cumnatului.

Grimm a ieșit în curte unde l-a zărit pe Zentler și s'a apropiat să-l îmbrățișeze. In clipa ceia însă Zentler a făcut o mișcare greșită și revolverul s'a descărcat din nou. Glontele a pătruns în pieptul lui Grimm, care s'a prăbușit la pământ și a murit după un sfert de ceas.

Nefericita victimă în etate de 36 ani lasă o soție și 4 copii. Criminalul imprudent a fost arestat. Coresp.

## Moartea unui petrolist român

București 31.—Azi dimineață a încetat din viață cunoscutul petrolist Pierre Solomon, în etate de 65 de ani. El a fost directorul ziarului „România petroliferă" și a lansat lama de ras „Pierre".

## 23 milioane șomeri în America

Londra 31 — D. Bingham, noul ambasador american la Londra, a ținut o cuvântare în care printre altele arată că în Statele Unite, cu toate barierele vamale sânt astăzi 23 milioane șomeri.

## Fraudele dela poșta din București

București 31. — Ancheta în legătură cu neregulile dela oficiul de mandate poștale din București, a stabilit că fraudele se urcă la 700.000 lei. Șeful serviciului a fost pus sub cercetare.

**DIVERSE**

Camera franceză a votat bugetul Statului cu 359 voturi contra 147.

Bugetul prevede 45 miliarde franci franceji la venituri.

— Din toate Universitățile austriace s'a hotărât expulzarea studenților hitleriști care provoacă agitații.

## INFORMAȚIUNI

x **Inspectoratul de jandarmi** și comandantul legiunei județ ne informează că pe șoseaua Podul-Iloae nu s'a comis nici un atac banditesc. Știrea relatată de un ziar local este pe deaîntregul greșită.

Totul se reduce la o agresiune între doi indivizi aflați în stare de ebrietate.

Deasemeni relatarea unei rebeliuni la conacul Cantacuzino din Dumești, este exagerată.

N'a fost decât o încăerare între servitorii moșiei și câțiva săteni.

x Inalta Curte de Casație a admis cererea de strămutare a procesului căpitanilor Cremenciuc și Magala de la manutanța Cernăuți învinuiți de nereguli.

Procesul se va judeca de către Consiliul de război din Chișinău.

Cererea de strămutare a fost susținută de d-nii av. Mora-București și N. Rodoș din Iași.

x **Tribunalul secția I a condamnat eri la 3 luni închisoare, 50 mii lei despăgubiri și 1000 lei amendă pe comerciantul Iancu Avram din str. Rufeni,** acuzat că a excrocat'o pe fosta sa logodnică d-ra Malvina Nuchăm din str. Elena Doamna.

x **O avansare.** — D. Inginer *I. Andreescu-Cale* a primit oficial ordinul avansărei la gradul de Ing. Inspector general cl. II.

Il felicităm pe emeritul tehnician pentru frumoasa ascensiune.

In legătură cu acest eveniment, camarazii ingineri, membri ai clubului regional ieșan proectează a-l sărbători pe d. Andriescu-Cale.

x *Instituțiunea „Talmud-Thora Mare" din Iași strada Aron Vodă No. 5,* Conform Statutelor, convoacă pe toți d-nii membrii activi și donatori la alegerea noului Comitet definitiv pe ziua de 9 Iulie 1933 în sediul Instituțiunii, pentru care scop listele de candidați vor trebui să fie depuse până 15 Iunie 1933.

Comitetul provizor

x **N'aveți decât avantagii, cumpărând la Frații POGOR, fiind cel mai asortat magazin, și vinzând eftin.**

x Delegația permanentă a Municipiului în unanimitate a votat suma de 4000 lei care să mărească fondul „Gh. Ghibănescu", pentru ajutorarea, în fiecare an, a unui elev sărac dela Școala Normală „Vasile Lupu".

x In urma diferitelor plângeri din partea cetățenilor împotriva d-lui Segal, antreprenorul vidanjelor, că ar abuza cu curățitul closetelor, Administrația Comunală a hotărât să ia măsuri în consecință.

x **Stofe moderne de sezon au sosit la magazinul „EDUARD".**

x Senatul universitar ține ședință astăzi după amiază, ora 4 jumătate, sub președinția d-lui rector T. Bratu.

x **Adunarea generală** a *Soc. Ateneul Popular Tataraș* are loc în ziua de 11 Iunie (și nu Mai, cum din eroare s'a imprimat). In caz de neîntrunirea numărului necesar de membri, adunarea se va ține Duminecă 18 Iunie.

x **Hramul bis. Sf. Treime** — Luni 5 Iunie a. c. este Hramul Bisericei Sf. Treime din Păcurari. La această Biserică își serbează patronul, vechea Societate de binefacere „Moldova" din Iași și care împlinește 35 ani de activitate.

Cu această ocazie vor merge la Biserica Sf. Treime toți membrii cu steagul Societății și muzica militară, pentru a face un parastas în memoria memarilor decedați. Totodata se vor împărți și otrandele obișnuite.

Serbarea va avea loc sub patronajul d-lui N. Cananău, Senator, nănașul Drapelului și membru de onoare de 35 ani; a d-lui Dr. G. I. Botez, membru de onoare și medic onorific al Societății a d-lui C. Iooescu Președinte activ al Societății.

x Championii tenisului găsesc la Cartea Românească, rachete și mingi speciale cu prețuri extrem de modeste.

ANUL XXIX No. 7830

BIBLIOTECA UNIVERSITAȚII -IAȘI

2 (doi) lei exemplarul

VINERI 2 IUNIE 1933

ABONAMENTE

Biblioteca Universității

Loco

# OPINIA

ZIAR POLITIC COTIDIAN

ATELIERELE TIPOGRAFICE

IAȘI. — STR. LĂPUȘNEANU 37

**BON No. 27**
pentru
**PREMII GRATUITE**
„OPINIA"
DETAȘAȚI ZILNIC BONUL

Epilogul cazului Olguța Cerbu

## PENTRU CA ȘCOALA

### să-și împlinească menirea

### Intre profesori și elevi — Propuneri

Gestul Olguței Cerbu, (indiferent de concluziile Comisiunii care l'a judecat cu autoritatea conferită de lege), nu poate fi privit ca un fapt divers oarecare. El este mărturia unei stări de fapt, asupra căreia trebue să se oprească acei ce au în sarcina lor ridicarea energiilor sociale care sunt copii noștri. Nu totdeauna unii profesori sunt suficient de capabili a se cobori în sufletul adolescentului chinuit de o psihoză, rezultat al înăscutului, combinat cu înregistrările făcute de creer din împrejurările și experiențele traiului zilnic extrem de greu (la propriu și la figurat), în majoritatea cazurilor. Ș'atunci apare la tineretul școlar nevroza de protestare, o manifestație a instinctului de conservare, ce strică raportul normal dintre profesor și elev; îl înăsprește până la criză.

In acest stadiu s'a declanșat și drama Olguței Cerbu. Fetiță sensibilă, a reacționat prin sinucidere; a preferat să plece, decât să accepte o viață de înjosiri ce-i degradau mica ei personalitate.

Trebue să ia aminte toți acei cărora le incumbă datoria creșterii și instruirii copiilor, în vederea zilei de mâine, pentru folosul lor și al colectivității.

*

In primul rând, eu ași propune ca Statul să institue la intervale regulate, anumite examene pentru selecționarea și supravegherea corpului didactic din punctul de vedere al capacității sale sufletești și de înțelegere a copilului.

Examen de încercare a răbdarii, bună voinței și blândeței de care sunt capabili profesorii, — calități fără de care nu se poate concepe un dascăl la locul lui.

In al doilea rând statul ar trebui să ordone, pentru fiecare școală alcătuire de fișe psihologice ale elevilor, pe bază de observațiuni sistemazate cu colaborarea întregului corp profesoral. Aceste fișe, alături de altele care să vorbească de sănătate și stare socială, vor îngădui profesorului să aprecieze pe fiecare elev la măsura justă a puterilor sale.

Apoi să se descarce programele școlare, care surmenează intelectul copiilor, intoxicându-le organismul și slăbindu-le puterea de rezistență.

Iar până atunci organele de control să aibă ochii ageri ca măcar munca cerută copiilor să nu treacă peste cea regulamentară. Aceste, alături de-o lămurire a școlarilor întru cât privește datoriile *dar și drepturile lor*, ar înlatura desigur gesturile desnădăjduite ale copiilor și procesele penibile pentru profesori.

**Elena C. Ghiulea**

## VIENA IN PLINA AGITAȚIE

După cum se știe, agitațiile hitleriste care au luat proporții în Austria, au provocat tulburări și în viața școlară.

Din această pricină s'au închis toate școlile superioare din Austria, în frunte cu universitatea vieneză.

In clișeu: poarta principală a universității din Viena, în momentul când poliția evacuează pe turbulenți.

## DIN TOATA LUMEA

**Un judecător își condamnă tatăl** — Un caz puțin obișnuit s'a înregistrat la tribunalul din Portland (America).

In fața justiției a fost adus un anume John Toward, învinuit de provocare de scandal. S'a întâmplat însă că acuzatul era tocmai tatăl magistratului, care prezida ședința instanței. Judecătorii, deși știau acest fapt, n'au cerut transferarea procesului, pentru a nu jigni pe colegul lor în ce privește spiritul de imparțialitate.

Judecata a decurs în mod normal, ca și când magistratul Toward n'ar fi fost fiul acuzatului. El a aplicat litera legii, pedepsindu-și tatăl la 5 zile închisoare și amendă. Condamnatul a făcut apel și magistrații superiori au găsit că pedeapsa e prea severă, menținând numai amenda.

E interesant însă că raporturile dintre tată și copil au rămas aceleași, părintele înțelegând că fiul său trebuia să-și îndeplinească datoria.

*

**Hoții cumpătați** — La Londra și-a făcut apariția o bandă de pungași, care sânt denumiți „hoții modești." Și într'adevăr ei merită acest titlu, fiindcă operează cu cumpătare.

In casele unde au comis furturi, s'au găsit bilete cu următorul conținut: „Am luat numai 20 de lire, atâta cât ne trebuie pentru o lună de întreținere. Am mai luat și două rânduri de haine, fiindcă ale noastre sânt complect distruse." Sau: „Deși putem ridica toată poșeta cu bani, nu vă luăm, doamnă, decât 10 lire. Pentru d-vs suma e mică, dar nouă ne prinde foarte bine."

Se crede că e vorba de o bandă formată din șomeri, care din cauza foamei și a lipsei de îmbrăcăminte sânt împinși spre furturi. In această direcție poliția londoneză face cercetări.

*

**Doi oameni uciși de o plantă** — Acum câtva timp au plecat la vânătoare doi mexicani Hertins și Goobart în regiunea Tullaz din Mexic. Au trecut mai multe săptămâni și vânătorii nu s'au reîntors. Deaceia familiile au înștiințat autoritățile.

După câteva zile de cercetări, ambii vânători au fost găsiți morți sub niște plante uriașe. Cadavrele lor erau înconjurate de crengile puternice ale unei plante acătătoare din specia lianelor.

Oamenii ignorând primejdia, s'au aventurat prin vegetația sălbatecă. La un moment dat, au fost prinși între buruieni, iar „planta morții" (cum e denumită de localnici) și-a întins brațele mari, ca niște tentacule, strîngând victimele cu putere.

*

**Ploaia neagră** — Peste orășelul Delling din Pensilvania s'a abătut zilele trecute o ploaie curioasă de culoare neagră. Apa a murdărit toate zidurile caselor, lăsând pete mari, negre.

S'a stabilit că ploaia a luat din văzduh o imensă cantitate de praf de cărbune, spulberată de vânturi dela o mină de cărbuni din apropiere. Iar acum locuitorii din acel târg sânt nevoiți să spele fațadele caselor, sau să văpsească zidurile din nou.

Pentru a se evita în viitor asemenea consecințe neplăcute, s'a dispus ca praful de cărbune să nu mai fie depozitat în câmpuri libere, de unde poate fi ușor risipit de vânturi.

## O nouă enciclopedie

### a care colaborează și o româncă

Au apărut primele fascicole din vasta operă editată de Libraria *Larousse* din Paris și care sub titlul:

*„La science; ses progrès, ses applications"* va cupinde toate descoperirile geniului omenesc până'n ziua de astăzi.

Lucrarea apare în 45 fascicole săptămânale și va forma o vastă enciclopedie de 2 volume cu 2500 gravuri și 12 planșe mari în culori.

Remarcăm cu plăcere, că printre colaboratorii acestei opere, somități ale științei, se găsește și concetățeana noastră d-na *Serafina Răut*, licențiată în științele matematice, care împreună cu Armand Lambert, directorul observatorului astronomic din Paris publică — în chiar fascicola 2 (din 15 Mai 1933) un studiu extrem de interesant asupra: „Istoriei și evoluției științelor matematice."

Admirabila copertă reproduce portretele celor 4 genii matematice: Galileu, Laplace, Lavoisier și Einstein.

## Prin hipnotism

### se vindecă minciuna

La o clinică din Amsterdam s'au făcut o serie de experiențe interesante. Diferite persoane, care aveau obiceiul de a spune minciuni, au fost supuse unor ședințe de hipnotism.

Hipnotizatorul ordona mediumului: „Nu vei mai spune minciuni. Iți poruncesc să nu mai spui minciuni". După o serie de asemenea ședințe, persoanele în cauză au fost lecuite de obiceiul minciunilor.

Decât un lucru: oare e bine astăzi să spui numai adevărul?..

SINDICALIZAREA CORPULUI DIDACTIC

## CELE DOUĂ SPAIME

Am spus în articolul precedent că noi suntem de obiceiu neîncrezători și foarte ades (mai ales după ce am mai fost înșelați) în loc să luăm faptele cu fața lor vizibilă, le îmbrăcăm cu toate bănuielele.

Ne temem să nu se ascundă sub o aparență frumoasă, un fond urât. Și cum vorbele și asocierele omenești pot sub o aceiași exprimare să cuprindă înțelesuri diferite, esităm mereu să îmbrățișăm deplin, fără rezerve, o alcătuire.

In cazul sindicatelor și împrejurările și oamenii s'au însărcinat să atașeze diferențe fundamentale (uneori diametral opuse) organizațiilor cu acelaș nume. Și deaici au eșit cele două spaime de sens contrar ale multor nehotărîți.

*Prima spaimă* a stârnit-o *Georges Sorel* (L'avenir socialiste des Syndicats 1897) care a schițat *sindicalismul revoluționar*, după care întreținerea spiritului de revoltă și întreținerea voinței de a dărâma societatea burgheză este linia de activitate a sindicatelor.

Spiritul acestor sindicate este violent, este împotriva parlamentelor și împotriva formei sociale actuale. Asta a atras replica energică chiar a marxiștilor autentici, care au susținut că *„astfel de sindicalism nu este socialism, ci anarhism". (V. Sombart: Sozialismus und soziale Bewegung.* p. 121).

La astfel de sindicat se gândesc unii fricoși din corpul didactic și cu degetul arată, toți cei cari vor să strice mișcarea, tot spre un astfel de sindicat. Un fel de *sorelism*, mai numit încă și anarho-sindicalism susțin ei că ar fi să devie sindicatul corpului didactic.

Exact în capătul opus al scărei părerilor sunt acei cari sufăr de *spaima a doua*. Ăștia sunt din grupa avansaților de stânga, cari se tem de o deviare a sindicatelor spre dreapta. Lor li e frică să nu devie gruparea profesorilor, o asociație reacționară, o corporație musoliniană, cu idealuri burgheze (vezi sensul în: *H. R. Knickerbocker: Kommt Europa wieder hoch?* p. 95-121).

Amândouă spaimele sunt neîndreptățite, fiindcă din capul locului profesorii se pun pe terenul profesional și nu pe terenul politic. Ei înțeleg să lupte pentru a-și îmbunătăți situația în cadrele actuale ale statului și sub forma lui de azi. Ei vor progresul școalei și al condiției profesorale, indiferent care și ce fel de guvern le va da o mână de ajutor. Deaceia ei vor fi împotriva oricărui guvern care va nesocoti școala, dar vor sprijini orice guvern care o va ridica.

Deaceia este loc în sindicatul profesorilor pentru oameni de orice credință politică, filozofică ori estetică. Ei pot avea orice opinie, se pot afilia oricărei mișcări sociale, se pot înscrie în orice partid, cu două condiții: 1) să pue sindicatul pe primul plan al activității lor în raport cu școala și 2) să nu încarce a transplanta în sindicat idei politice.

Chiar faptul că în sindicat s'ar găsi alăturați oameni de păreri politice opuse, e o garanție că sindicatul nu poate fi îndepărtat de pe calea sa profesională, fiindcă membrii se vor controla unii pe alții. Și atunci să lăsăm deoparte spaimele, *amândouă spaimele!* Profesorii sunt hotărâți să se apropie unii de alții, mai mult de cât până acum, pentru a-și reclama drepturile lor la un tratament mai bun. Ei nu vor să schimbe bazele societății nici spre dreapta, nici spre stânga; ei nu vor să producă revoluții și nici nu urmăresc vreo dictatură. Dar atunci când li se disconsideră drepturile și se calcă peste demnitatea lor, ei vor să se poată opune cu succes și asta în chiar interesele statului și a armoniei dintre categoriile sociale.

Deaceia sindicatul lor va fi un sindicat *profesional* și *național*. Nimic altăceva. Ori ce s'ar bănui alta, e pură fantezie și îl privește pe cel care o are.

Totuși se ridică o obiecție mai serioasă: dacă sindicatul profesorilor este așa de bine conturat, *ce faceți cu dreptul la grevă?*

Vom vedea.

**Dr. Gr. T. Popa**
Profesor Universitar

Puncte de vedere

## Examenele de diferență

### pentru normaliști și comercialiști

Primim:

Cu nedumerire am citit în „Opinia" din 28 Mai a. c. părerea unui domn pensionar asupra examenului de diferență, prin care-și trădează neadaptarea la noile curente pedagogice; iar în numărul din 30 crt. părerea unui cititor din care emană un vădit egoism.

Ca Asociațiune care am luptat pentru câștigarea dreptului la examene de diferență în ce privește Absolvenții Școalelor Sup. de Comerț, ne simțim obligați a răspunde.

In vremurile moderne când în toate orașele civilizate iau ființă „Institute de Orientare Profesională" avand ca element de bază „vocația", este ușor de imaginat de ce vechiul deziderat al Abs. Șc. Sup. de Comerț — de a li se permite accesul la fac. Juridică — a prins ecou în inima caldă a unor persoane de talia D-lor Ministru D. R. Ioanițescu și Prof. Trancu-Iași și pe care și l'a însușit ex-Prim-Ministrul D-l Prof. N. Iorga, concretizându-l în art. 68 din leg. Inv. Superior.

Ar fi de ne'nțeles acest lucru, dacă nu s'ar lua în seamă faptul că nu poci lăsa un individ să se asfixieze într'o profesiune intrat grație hazardului și ambițiunei unor părinți, ce vor cu tot inadinsul să scoată din odrasla lor un profesionist după gustul lor, pe când el a dat ocazia în decursul celor opt ani, de aptitudini diametral opuse.

Legiuitorul a înțeles foarte bine că trebue să dea ocazie deseori de valorificare a justei și idealei formule engleze: „The right man in the right place".

In ce privește Absolv. Șc. Sup. de Comerț amintim ca li s'a permis acest fapt, luînd de criteriu faptul că aceștia au cunoștiințe juridice la fel cu liceenii, dacă nu chiar mai multe.

La eftina obiecțiune că prin aceasta să mărește numărul șomerilor intelectuali, răspunsul cuvenit este că în „Statuoquo" acești absolvenți pot fi ceja înglobați în această tagmă, deoarece au la bază 8 clase secundare și din contra această măsură nu face decât

(Continuarea în pag. II-a)

STROFE ACTUALE

## IN ZODIA SINUCIDERILOR!..

Ieri a fost, vă spun precis,
O minune-adevărată:
Iaca, nu s'a sinucis
Niciun tânăr, niciο fată!

Calmul ăsta'n urbea noastră
E-un motiv de 'ngrijorare!
Dar și eu, ca dumneavoastră,
Cred că-i simplă întâmplare!..

Și mai cred că în curând,
Cu elan sinucigașii
Vor porni din nou la rând,
Ca să nu blameze Iașii...

Căci de când e văduv parcă
Și de glorii, și de leaderi,
Iașul azi se mai remarcă
Doar atât: prin sinucideri!

Tot orașul plin acuma-i
De decepții și mistere.
Peste tot vezi parcă numai
Sublimat și revolvere,

Când întâmplător bărbatul
Noaptea și-a surprins nevasta,
De îndată înșelatul
Se împușcă pentru asta!

Sau, la fel, dacă soția
Descifrează adulterul,
Iși denunță gelozia
Și descarcă revolverul!

Când fetița cade'n viață,
Iar elevul la liceu —
(Ea a fost prea... îndrăzneață,
Iară el prea derbedeu),

Când iubirea câte-odată
Are-o consecință gravă,
Ai soluția îndată:
Ștreang, sau glonte, sau otravă!

Când e criza un refren
Și te saturi de menaj,
Te asvârli atunci subt tren,
Sau te-arunci dela etaj!

Să nu mire deci norodul,
Când așa e astăzi tonul,
De-o sări din leagăn plodul,
Că nu-i place biberonul!..

— „Eu mă sinucid diseară"
Spune-acuma cineva,
Cum ar zice bunăoară:
— „Azi mă duc la cinema!"

Și când vezi doar gesturi pline
De nebuni și de stupizi,
Păi atunci, parol că-ți vine
Parcă... să te sinucizi!..

**I. Berg**

In pag. 4-a:
ULTIMA ORA
telegrafică și telefonică

## O scenă interesantă

### cu Marlene Dietrich la Viena

Marlene Dietrich, cu bărbatul și copila ei, a sosit incognito la Viena, venind cu automobilul dela Paris. Nimeni nu știa despre această vizită.

Totuș vedeta a fost recunoscută pe stradă, publicul făcându-i o entuziastă manifestație de simpatie. Pentru a evita cererile de fotografii și autografe, artista s'a urcat într'o mașină și a pornit repede spre hotel.

Marlene Dietrich a venit la Viena, pentru a-l vizita pe colegul Willi Forst, cu care a început cariera de cinema. E probabil că acum vor turna împreună un nou film.

Cronica cinematografică

De WRATISLAVIUS

## Trianon: „Piciul" și „Vînt de Primăvară"

Un copil de 10—11 ani, fără să fie ceia-ce se chiamă frumos și fără să aibă partener un geniu (cum a fost cazul cu premergătorul său, cu Jackie Coogan, dresat de *Chaplin*) reușește să ne zgudue, să ne stoarcă lacrămi și să ne facă să plecăm răscoliți adânc, ca de la spectacolul unei tragedii antice de corifei interpretată.

Poate că unii dintre Dumnia-Voastră vor zâmbi cetind acestea. Imi pare nespus de rău. In asemenea caz nu se poate face nimic, de vreme ce pe unii spectatori o scenă oare-care tot îi poate mișca intens. Așa fel încât să uite că stau în fața unui artificiu —ba ceva mai mult: în fața unei *iluzii* de teatru.

Și cu toate acestea se lasă mai departe tot atât de sugestionați, încât contrăesc în realitate, ficțiunea de pe pânză.

Aceasta atât de intens, încât răscoala se exteriorizează prin un fenomen fiziologic, propriu numai animalului superior, adică: în cazul când suferința e proprie sau compătimește pe altul, să'i curgă lacrimile.

Din categoria aceasta facem parte și noi. Cele aproape 4 decenii de frequentare de teatru (de la cel mai rafinat până la cel mai primitiv) n'au alterat însă facultatea aceasta a iluzionării și în cazul de față — în filmul despre care vorbim acum, un copil genial a prilejuit o asemenea reacțiune. In mijlocul unui film... american.

Mai zilele trecute, vorbind despre un alt film american, noi schițasem. pe scurt și fugitiv, imensa deosebire de gust ce există între noi europenii și spectatorii transoceanici.

Noi nu putem primi, necum gusta, mizeriile și grozăviile puerile, înspăimântător de neverosimile ce se fabrică dincolo, toate brodate pe acelaș fond naiv toate cu bătăi crunte și toate cu obligatorul happy end.

La fel e și povestea boxeurului alcoolizat și decăzut, pe care totuși un copil de vre-o zece ani —băețelul lui, îl poate aduce la o încordare supra-omenească nu numai a voinței, dar și a mușchilor săi, așa fel încât să'și recâștige titlul de șampion. Spunem sforțare supra-omenească, pentru-că rezultatul e fatal.

Inima insultată de continue zdruncinări alcoolice nu se mai poate reface după o asemenea încordare și *Champ* (așa'l cheamă pe boxeur) moare. De data aceasta; *Unhappy*-end.

Și în mijlocul povestei acesteia, în care rolul boxeurului e j u c a t de *Wallace Beery*, artist mare (un fel de

(Continuarea în pag. II-a)

## Săptămâna politeței

In ultimul timp s'au organizat tot felul de „săptămâni" la noi (a cărții, a copilului, a laptelui, etc). In Spania s'a introdus însă o altă originalitate: o săptămână a politeței.

Timp de șapte zile, s'au dat exemple de politeță și s'au ținut conferințe pentru propagarea gentileței. Oamenii se străduiau să fie cât mai delicați, cât mai politicoși, în raporturile sociale.

Se pune însă întrebarea: de ce numai o săptămână?...

## Băi cu sare de Iod de Bazna la domiciliu

URMAŢI UN EXEMPLU !

Eram suferind de una din acele boli care reclamă un tratament de iod într'o staţiune balneară. Din nefericire, nici timpul, nici mijloacele materiale nu-mi îngăduiau să plec, astfel că eram cât se poate de îngrijorat.

Veţi înţelege deci bucuria mea când un binevoitor m'a înştiinţat că pot să urmez o cură de băi la domiciliu, întrebuinţând sarea de iod de Bazna, care se găseşte în comerţ, în pachete de 1-4 kgr. extrasă fiind prin evaporare din a e radio-active de iod şi brom de la Băile Bazna din Transilvania, cele mai bune din toată Europa

Am făcut fără sacrificii de timp şi bani vre-o 25 de băi acasă şi efectele au fost minunate.

Dacă suferiţi de gută, artritism, scrofulosă, boli interne, scurgeri genitale, boli de nas, boli de piele vă sfătuesc să urmaţi exemplul meu, preparându-vă acasă băi calde de putină cu 1—3 kgr. sare de Bazna şi veţi obţine rezultate complecte după o cură de 20—25 băi. Gh. Focşanu

Sarea de Iod din Bazna se poate procura dela farmacii şi droguerii sau la depozitul general Drogueria „Standard" str. Zorilor No. 2, Bucureşti.


## Deschiderea sezonului Slănic-Moldova

Epitropia „Sf. Spiridon" din Iaşi proprietara acestei splendide staţiuni balneo-climaterice din ţara noastră, care e Slănicul din Moldova, a hotărât ca deschiderea sezonului din anul acesta să aibă loc în ziua de Duminică 11 Iunie a. c.

Solemnitatea deschiderei sezonului balneo-climateric se va face cu tot fastul cuvenit.

Pentru sezonul din anul acesta, Epitropia a avut în vedere criza prin care trecem şi a făcut pe cât posibil ca această staţiune să satisfacă nu numai gusturile rafinate a celor ce dispun, ci şi nevoile săracului.

Slănic-Moldova prin minunatele sale ape minerale şi mai ales eficacitatea lor în atâtea boli, nu trebuie să fie o staţiune de lux. Slănicul e mai mult un sanatoriu al celor mulţi suferinzi, cari vin aici pentru vindecarea boalelor de cari sufăr. Chiar pentru cei ce au nevoie de repaos, Slănicul din Moldova oferă minunat loc de recreare. Poziţiile sale încântătoare pot fi pentru cei ce vin să se repauzeze de munca unui an de zile, minunat prilej pentru excursii.

Înţelegători ai rolului pe care această staţiune balneoclimaterică trebuie să-l aibă în ţara noastră şi convinşi fiind că trebuie să oferim vizitatorilor tot ce ştiinţa medicală a produs mai nou în vindecarea atâtor maladii, Epitropia n'a cruţat nimic şi a înzestrat şi complectat cel mai mare Inhalator cu aer comprimat rarefiat care rivalizează şu drept cuvânt pe cele din străinătate.

Anul acesta Epitropia s'a îngrijit să ofere vizitatorilor şi băi minerale aşa că Slănicul din Moldova nu va fi căutat numai pentru apele sale minerale neîntrecute, ci şi pentru băile sale.

Tot odată s'au luat toate măsurile ca marele hotel „Racoviţă" distrus în timpul războiului să fie complect refăcut şi chiar din vara aceasta el să poată fi pus la dispoziţia vizitatorilor. Lucrările acestui grandios hotel sunt în curs de efectuare şi până cel mai târziu 1 Iulie crt. vor fi terminate. Cele 100 camere luxos mobilate vor sta la dispoziţia vizitatorilor pe preţuri extrem de modeste.

Afară de aceasta Epitropia „Sf. Spiridon" a stăruit şi a putut obţine pe cale de lege ca Slănicul din Moldova să se bucure şi din punct de vedere medical, de aceiaşi faimă ca şi apele sale minerale. Un colegiu compus din somităţile noastre medicale locale va sta în permanenţă de veghe ca tuturor suferinzilor ce vin pentru cură să li se ofere maximum de îngrijire, astfel ca efectul apelor minerale să poată fi cît mai salutar şi cu un minimum de cheltuială. Numai cu aceste îmbunătăţiri aduse în foarte scurtă vreme am hotărît deschiderea sezonului pentru ziua de Duminică 11 Iunie crt.

Epitropia a dispus ca pentru lunile Iunie şi Septembrie crt. preţurile la Slănic să fie reduse cu 40 la sută din preţurile pe Iulie şi August. Aceasta atât la camere cât şi la taxele de cură.

Vizitaţi Slănicul Moldovei !

*Epitropia Sf. Spiridon Iaşi*


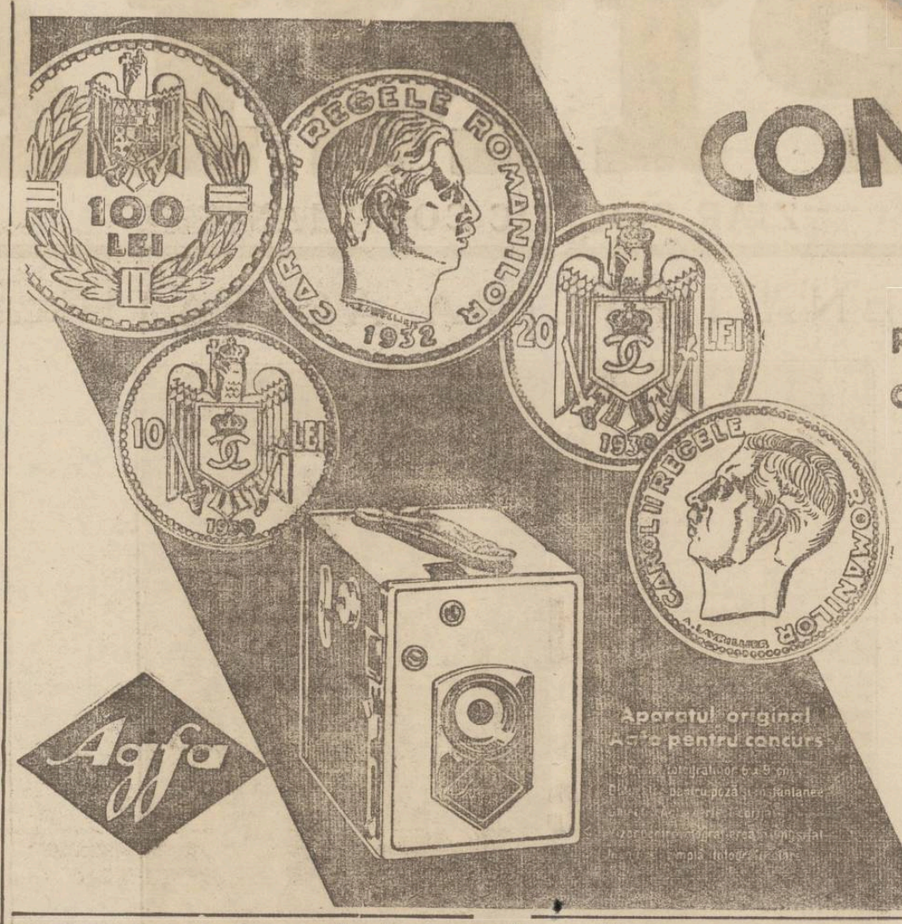


# CONCURSUL NOSTRU

**Pentru 250 lei un aparat fotografic ?**
**Căutaţi denumirea acestui aparat (box)**

| | | | | |
|---|---|---|---|---|
| A | G | F | A | R |
| P | O | P | ◆ | A |
| B | O | X | U | L |

**Fiecare fericit deslegător obţine contra sumei de 250 lei aparatul original Agfa Box 44 aci ilustrat**

**Schimbul se face la oricare magazin de articole fotografice dela 5 Mai până la 30 Junie 1933**

AGFA ——— BOX


## Examenele de diferenţă

**pentru normalişti şi comercialişti**

**(Continuarea din pag. I-a)**

o selecţiune, repartizându-i după aptitudini.

Şi formula cea mai justă în cazul de faţă, este: „La aptitudini şi muncă egală, drepturi egale".

**Corpul Absolvenţilor**
*Şcoalelor Sup. de Comerţ Secţia Iaşi*

*

Un alt răspuns, în sensul de mai sus şi foarte bine documentat, ne-a trimis d. M. Avram, elev în cl. 3-a Comercială Superioară.

Iar un cetitor care semnează „Dela Gropniţa", priveşte chestiunea dintr'un alt punct de vedere, legitimînd examenul de diferenţă pentru normalişti şi comercialişti. Iată argumentarea:

„Aceste examene sunt de folos în special *actualilor funcţionari de stat* cărora li-se dă posibilitatea să-şi ia o licenţă, servindu-le la avansare, mai ales acum când prin legiurile noastre se cere pentru ocuparea unui post de imp. stagiar de ex. la Ministerul de Finanţe, cel puţin bacalaureatul sau sc. Sup. de Comerţ, dând dreptul la avansare cu aceste titluri numai până la gradul de sub şef de birou; iar pentru ca să fi avansat mai departe, trebue să fii licenţiat sau doctor în vreo facultate. Iată deci că aceste examene îşi au şi ele rostul lor, şi nu sunt croite numai aşa, ca să ne aflăm în treabă.

Şi apoi să nu se uite că fiecare om are dreptul la „mai multă lumină" (cum a exclamat marele Goethe)".

## Pedepsele aplicate unor studenţi
### de Senatul universitar

Aseară la ora 5 s'a întrunit Senatul Universitar, sub preşedinţia d-lui rector Traian Bratu.

In chestia tulburărilor dela spitalul Sf. Spiridon, s'a hotărât să se aplice următoarele pedepse:

Studenţilor medicinişti N. Hristu, Astratinei Nec. (din anul III) şi Tr. Varzaru (anul IV) pierderea dreptului de a se prezenta la două sesiuni de examene; iar studentului Ochs Martin (anul III); avertismentul afişat. Studenţii pedepsiţi pierd dreptul la cămin şi cantine.

S'a discutat şi cazul studenţilor semnatari ai memoriului, prin care cer să li se aplice aceiaşi pedeapsă ca şi studentului Virgil Gheorilescu, — memoriu prin care se mai cere introducerea lui „numerus nullus" în Universitate.

In această chestiune, Senatul a aplicat pedeapsa excluderii pentru totdeauna din Universitate studenţilor care au răspuns prin „da" la cele trei întrebări puse cu privire la memoriul în cauză.

Aceeaşi pedeapsă s'a dat şi studentului S. Caimacan (fizico-chimice, anul III).

S'a aplicat pedeapsa pierderii dreptului de a se prezenta la două sesiuni consecutive de examene studenţilor care au răspuns afirmativ la două întrebări. Studenţii pedepsiţi pierd dreptul la Cămin şi Cantină şi la scutiri de taxe.

Senatul,—ca dovadă de atitudine părintească—a decis însă ca pedepsele date să intre în vigoare în ziua de 3 Iunie 1933.

In acest mod Senatul lasă două zile de chibzuire ca studenţilor, care se pot prezinta individual înaintea d-lui rector, pentru a-şi recunoaşte greşala şi a face declaraţii scrise de revenire.

In aceste condiţiuni, rectoratul are împuternicire de a ridica pedepsele pronunţate".

*

Astăzi după amează, Senatul se va întruni într'o nouă şedinţă.

## Pedepsirea d-nei Eliza Onofrei
### Profesoara a exagerat sistemul pedagogic

Comisiunea de judecată a corpului didactic a terminat ieri procesul profesoarei Eliza Onofrei dela şcoala „Reuniunea".

După cum am relatat, d-l prof. Traian Gheorghiu şi-a desvoltat pledoaria în apărare.

Inainte de suspendarea şedinţei, a fost ascultat şi d-l prof. Emil Diaconescu, martor suplimentar al apărării.

D. inspector şef Bantaş care a susţinut rechizitoriul, n'a mai vorbit în replică, ci a făcut numai unele sublinieri.

*

Pronunţarea amânându-se pentru după-amează,—la ora 3 jum. d-nii consilier Ganea şi prof. Carp şi Prasa s'au întrunit în camera de judecată, intrând în deliberare.

La ora 5 jum. „Opinia" a aflat rezultatul: *d-nei Eliza Onofrei i s'a aplicat cenzura şi pierderea salariului pe 11 zile.*

Cenzura înseamnă o supraveghiere a sistemului pedagogic, d-na Onofrei dovedindu-se prea severă din acest punct de vedere.

*

După cum se afirmă, d-na Onofrei nu va mai introduce apel pe lângă comisiunea centrală de disciplină a corpului didactic, care funcţionează la ministerul instrucţiei.

Va cere însă probabil detaşarea pe timp de un an.

Astăzi, d. inspector şef Bantaş va comunica centrului sentinţa.

Rămâne de văzut dacă ministerul va face sau nu apel.

p. grancea.

## Inundaţiile

*Din Galaţi* se anunţă că pe cursul inferior, Siretul a revărsat, provocând ravagii.

Pe linia Galaţi-Bereşti-Bârlad puhoaele de apă au rupt terasamentul pe o lungime de 6 km. (între staţiile Maria Doamna şi Lascar Catargiu).

In com. Gănesti apa a pătruns în case. Câteva poduri de şosea au fost rupte.

La Galaţi cresc şi apele Dunării, provocând îngrijorare.

*

In jud. Tutova s'au înregistrat pagube însemnate la semănături.

*

La R. Sarat, apele Râmnicului au produs distrugeri mari. Podul dela Dumitreşti a fost rupt. Apele au aruncat la mal două cadavre omeneşti.

Deasemenea în jud. Buzău sunt victime omeneşti.

*

La Soroca puhoaele au acoperit străzile oraşului. Multe case sunt distruse. Săteanul Tefea (din dealul Soroca) şi copilul Vasile Procopie s'au necat.

x Publicaţiuni pentru „Monitorul Oficial" se primesc la ad-ţia ziarului „Oinia".

## INFORMAŢIUNI

x **Reprezintantul de la Praga a lui „Agence economique et financière" anunţă că miniştri Micii Antante va decide trimiterea unui ambasador comun la Moscova. In modul acesta se vor relua raporturile cu Rusia şi se vor ameliora legăturile dintre România şi Soviete, ceiace va permite să se considere definitiv închisă chestiunea Basarabiei.**

x *Regia căilor ferate a decis ca începând de azi 1 Iunie să abroge toate tarifele internaţionale. In consecinţă orice transport de produse expediate din România pentru vreun stat străin, se va taxa şi incasa numai până la frontieră, de unde apoi expeditorul va trebui să plătească alte taxe de transport până la destinaţie.*

*Singurul tarif ce se menţine, este cel pentru Danzig. Abrogarea tarifelor va dura până când c. f. r.-ul va ajunge la o înţelegere cu toate statele, pentru tarife pe bază de valută aur.*

x Examenele de diferenţa pentru absolvenţii şcolilor comerciale, care se ţin la liceul Internat, încep în ziua de Marţi 6 Iunie la ora 8 dim., cu teza de istorie.

x In spitalul Sft. Spiridon a fost internată în stare gravă femeia Veronica Herţanu din Rediul Tatar, care a fost maltratată de nişte vecini, cu care se certase pentru un lot de pământ.


## DE-ALE BRIDGULUI PALAVRE!

— Uite-l pe Gică cum se grăbeşte! - se vede c'a luat un TYP azi de dimineaţă, ie constipat rău la Bridge săracul de el..... — Cei aia TYP Alecule? - Ascultă Tache, fără glumă, TYP este cel mai bun purgativ cunoscut de mine; - ştii că-s cam încuiat, regulează de minune scaunul. Pentru noi clubiştii, cari nu prea facem mişcare este un adevărat aperitiv al stomacului lenevit, ia în fie-ce seară la masă un TYP, scaunul devine pe onoarea mea, - catifea. Ai să mă pomeneşti. Se găseşte pretutindeni. —

**I. SCHWARTZMAN**
Fost asistent al clinicei din Paris
**Boli interne şi de copii**
**Specializat în boli de inimă plămâni şi rinichi.**
**Diagnosticul afecţiunilor de inimă cu aparatul-Elcctrocardiograf.**
**Tratamentul tuberculozei-pulmonare cu pneumothorax artificial.**
**Injecţiile sclerozante la varice.**
Consultă zilnic între 11-1 şi 4-7 d. a Strada Căpitan Păun 20. Telefon 11

DOCTORUL
**R. DAMSKER**
str. Ghica-Vodă No. 44-46
zilnic
MEDICINA INTERNA
SIFILIS şi
GENITO-URINARE
*Diatherme şii băi de lumină*
între orele 8-11a.m. şi 3-7 p. m.

Excelentul săpun
**„Virginia"**
nu trebuie să lipsească la nici o toaletă.

Restaurantul, cofetăria, patiseria
str. Unirei 14 **„Vieneză"** lângă Bragadiru
face mare reducere de preţuri cu ocazia sezonului de vară. Totodată a adus un bun bucătar şi specialist cofetar care va face cele mai fine mâncăruri şi delicioase prăjituri.
Incercaţi spre convingere.

ATELIERELE DE COVOARE PERSANE
**„TEBRIZ"**
L. CATARGI No. 34 bis (colţ cu strada Tăutu)
Depozit permanent de covoare persiane toate dimensiunile. Preţuri convenabile.


**Spectacolele zilei**

## Unde mergem astăzi?...

**1 IUNIE**

**Teatrul Naţional.**-Relache.

**Cinema Trianon.**- *„Piciul"* cu Wallace Beery şi Jakie Cooper; *„Vânt de primăvară"* cu Kathe de Nagy şi Willy Fritsch; Jurnal sonor *Radio-News.*

**Cinema Sidoli.** — *„Intre păcat şi paslune"* cu Lily Damita; *„Cântecul morţii"* cu Ken Meinard. Jurnal sonor *Fox.*

**Cinema Phönix.** — *„Relache.*

**Cronica cinematografică**
*de Wratislavius*

## Trianon: „Piciul" şi „Vînt de Primăvară"

**(Continuarea din pagina I-a)**

*Fritz Kortner* sau *Jannings*) şi cu multe resurse, pe noi ne-a zguduit piciul, copilul *Jackie Cooper,* copil unic şi genial. Cine ştie dacă numele lui, nu e altul şi acesta e combinat în vederea unei confuziuni (ca Jackie Coogan). Dar aceasta n'are, pentru noi europenii, absolut nici-o importanţă. Deosebirea între amândoi doar este imensă. Nu numai ca tip, dar şi ca concepţie dramatică. Noi am găsit câte-va scene (la prima vedere a filmului) care ne-au uimit, de vreme-ce numai în mică parte, se poate simţi mâna regisorului. Ci aproape tot este izvorât din intuiţia genială a copilului. Incepând cu scena de gospodărie (copilul duce mehajul împreună cu tatăl-divorsat). Doi burlaci, dintre care cel mare un beţiv şi un cartofor şi al doilea un copil. Un copil, cu trăsături fragede şi cu părul căzându'i lins şi neţesălat peste ochii atât de expresivi. Numai gura copilului nu mai e crudă.

Ea ştie zâmbi şi ştie tremura cu atâta putere de sugerare a mâhnirei, că înfioară mai grozav decât cea mai eloquentă tiradă.

Sau altă scenă: copilul se duce să'l viziteze pe tată-său în închisoare. Beţivul e arestat pentru bătăi şi scandaluri. Aici are un moment de luciditate. Vede că copilul se va detraca, dacă va mai sta în mediul acesta. Ca atare consimte să'l cedeze mamei (foastei soţii, azi măritată din nou şi foarte bogată). Dar piciul nu se'ndură să plece şi apoi—cum să'l lese pe *Champ* singur ? Momentul în care copilul e lovit, printre gratii şi reacţiunea lui la lovitură, constitue, pentru noi o culme dramatică, încă neatinsă de vre-un copil, în teatru, unde în genere copiii ne indispun prin maimuţăreala dresajului la care sunt cu îndărătnicie supuşi.

Ba da, mai există o scenă culminantă, egală acesteia; este scena când *Champ* moare (după match) şi copilul începe să-şi dele seama de realitate. Cum rămâne mai întâi dezorientat — e doar o situaţie cu totul nouă. Cum apoi aleargă dela unul la altul şi'n acelaş timp respinge pe fiecare (până şi pe negrişorul drag, care'i este prieten inseparabil). Cum cade apoi desnădăjduit în braţele mamei. Aceste momente zguduitoare, cum rar le simţim în teatru, nu se pot infiltra nici de regisor şi nici de vre-un dresor îndărătnic. Ci ele izvorăsc din sufletul acesta tânăr, care odată cu naşterea a adus cu el pe lume această imensă comoară; putinţa de a reda durerea şi bucuria omenească. *Jackie Cooper* plânge în numele a milioane şi milioade de copii şi e o quintesenţă a copilăriei.

Repetăm: când în mijlocul unui amalgam fioros de artificial noi putem fi atât de impresionaţi, ce ar putea da un asemenea copil genial în o bună lucrare de teatru (ca de pildă *Poil de Carrote* etc.) Să mai inzist asupra scenei de pudoare—când copilul se desbracă în tren, în faţa mamei ? Extra-ordinar !...

*

Ca film prim (pe care am fi preferat să'l avem ca „al doilea" pentru a nu pleca cu urechile pline de plânsetul copilului) o excelentă satirizare a denaturării şi falsificării vieţii de către filmul „somptuos".

Numai un om cu fantezia lui *Erich Pommer,* a putut reuşi în persiflarea sângeroasă a „bogăţiei" fără seamăn de mincinoasă şi de prost gust, aşa cum o etalau studio-urile acum vre-o două decenii şi cum o mai fac din nefericire încă şi azi, unele capete sucite de regisori spanachidişti.

Scenariul e plin de momente extrem de amuzante, toate având cum am spus, un singur ţel: satirizarea falsificărilor etalate pe ecran. Interpreţii: *Käthe de Nagy, Willi Fritsch, Ida Wüst, Falkenştein* şi atâţia alţii — toţi de mâna întâi.

Lucru dela sine înţeles, de vreme ce filmul datează din epoca a *„Ufei"* când, în fruntea ei se găsea capul cel mai proeminent şi cu orizont artistic imens, Erich Pommer.

W.

x Doctorul BRENER *specialist mamoş,* boli de femei consultaţii dela 2 până la 4 p. m.

VENIŢI LA BUCUREŞTI PENTRU
**BALCANIADA**
SPORTURI, DISTRACŢII, REDUCERE 50% pe C.F.R.
Fiind în Bucureşti vizitaţi
marile magazine
**SOLAVICI**
EN GROS Str. LIPSCANI, 37 EN DETAIL

BOCAT ASORTIMENT IN:
Ciorapi, Mânuşi, Bascuri franţuzeşti, Confecţiuni de copil, Pullovere, Veste, Articole bărbăteşti, Coliere, Broşe, Cadouri, etc., etc.
RAION SPECIAL DE
Costume şi Chiloţi de bae, Costume de strand, Bonete, Pantofi, Halate, Mingi şi Animale de apă.
Preţuri extrem de reduse

# SUNT LOCURI VACANTE DE FUNCŢIONARI
## LA SERVICIILE FINANCIARE DIN IAŞI
### COMPLICAREA SERVICIILOR DUCE LA.... INFLAŢIE DE FUNCŢIONARI!

Odată cu noua aşezare a serviciilor exterioare ale ministerului de finanţe, au devenit vacante şi s'au creiat o sumă de posturi noui, — în prezent încă neocupate.

La toate cele 9 directorate financiare din ţară, se caută slujbaşi.

Şi la directoratul local se găsesc locuri vacante.

Cererile pentru posturile de perceptori de circomscripţie şi perceptori de agenţie se primesc până Marţi 6 crt.

Examenele se vor ţine la directorat în ziua de 9 Iunie.

Candidaţii trebue să posede: certificat de absolvirea şcoalei superioare de comerţ, bacalaureatul sau absolvirea şcoaleni normale de învăţători...

*

La Ad-ţia de încasări şi plăţi condusă de d. V. Tăutu, deasemenea sunt posturi libere.

Se caută astfel: 6 casieri, 6 contabili, 12 impiegaţi de birou şi 12 perceptori.

Condiţiile de obţinere se pot afla la ad-ţie...

*

Sâmbătă 3 Iunie, toţi perceptorii de circomscripţie şi de agenţie reuşiţi la examenele din Mai, depun jurămîntul la directorat.

*

Mai multe locuri vacante de impiegaţi şi de controlori ajutori, se află şi la ad-ţia de constatare mixtă.

Cereri în scris, primeşte până mâne d-l ad-tor Ilie Florescu.

*Rex*

## Slănicul-Moldovei şi publicitatea
### O explicaţie a Epitropiei Sf. Spiridon

Din partea d-lui Dr. V. Râşcanu prim efor al Spiridoniei, primim următoarele:

Epitropiei Sft. Spiridon, aducându-i-se la cunoştinţă că anumiţi scribi care compromit breasla gazetărească, ar dori să lanseze anumite svonuri cu pretinşi sinecurişti ce ar incasa bani dela Epitropie, sau alte calomnii şi cum nu e nimic de ascuns, Epitropia ţine să lămurească opinia publică cu următoarele:

Actuala conducere a Instituţiei Sft. Spiridon, prin sforţări supraumane a putut face să intre în Cassa Spiridoniei atât din veniturile sale proprii cât şi din ajutoare dela Ministere, în interval numai dela 18 Iulie 1932 şi până la 1 Aprilie 1933, suma de lei 42.186.887.

Banilor li s'a dat o destinaţie precisă. Aşa datorită actualei Epitropii s'a refăcut şi înzestrat Spitalul din Botoşani, care de ani de zile stătea închis, punându-l la dispoziţia bolnavilor. S'a refăcut şi înzestrat Spitalul din Roman, tot proprietatea Spiridoniei şi care în curând va fi deschis. In Spitalul Central din Iaşi s'au amenajat şi reparat după toate cerinţele moderne toate clinicile, pe lângă terminarea palatului Clinicilor Chirurgicale.

In ceiace priveşte staţiunea balneo-climaterică Slănic Moldova, în afară de refacerea Hotelului Racoviţă care e în curs, s'au mărit numărul băilor şi s'a amenajat complect uzina, nu numai cu un singur motoraş cum era până acum şi din care cauză Slănicul rămânea adesea în întuneric.

Clinicile cu Sanatoriul său model ca şi atâtea alte îmbunătăţiri aduse serviciilor medicale, nu pot fi numai înzestrări pentru învăţământul nostru medical. La fel şi cu Slănicul Moldovei. Eficacitatea minunatelor sale ape minerale, inhalatorul cu aer comprimat-rarefiat, băile minerale atât de utile în vindecarea atâtor boli, nu pot rămâne tot aşa, aproape necunoscute. Apele minerale numai, ar putea aduce mari venituri Epitropiei scutind în felul acesta de a mai umbla după ajutoare pe la Ministere. Cum însă, pentru ca atât clinicile noi, cât şi Slănicul Moldovei să poată fi surse de venituri nu numai de învestit capital, Epitropia a hotărît înfiinţarea şi a unui serviciu de propagandă şi publicaţiuni, singurul cu ajutorul căruia se va putea mări veniturile Spiridoniei.

(De altfel asemenea serviciu de propagandă există chiar şi la Instituţiile de Stat, care nu sunt şi întreprinderi comerciale cum e Instituţia noastră acum după războiu, când i s'au luat toate averile).

Printr'o cât mai largă publicitate susţinută şi răspândită în toate straturile sociale cu tot ce Spiridonia poate oferi suferinzilor, veniturile acestei Instituţiuni vor creşte cel puţin în proporţia capitalurilor învestite. Cum Epitropii nu se pot ocupa şi cu gazetăria şi cum se cere un cunoscător, postul acesta a fost încredinţat unui gazetar care primeşte *într'un an de zile* suma de 40.000 lei; cac nimănui nu-i poate trece prin minte că s'ar putea cere servicii gratuite pentru interesele comerciale ale Instituţiei.

Această sumă însă este cu mult mai mică — e aproape infimă — decât tot ceiace se primea înainte de către scribii ce vor să încerce acum lansarea unor svonuri cu sinecurişti sau alte calomnii la adresa Instituţiei şi a celor ce o conduc.

Ţinând a lămuri odată pentru totdeauna opinia publică asupra încercărilor mârşave ce se pun la cale, s'au dat aceste precizări.

Dr. Râşcanu

## Un tânăr asasinat
### de sora şi de tatăl lui

Cetatea Albă 1 — Autorităţile din localitate au primit un denunţ senzaţional prin care se desvălue o crimă săvârşită acum 3 ani.

In anul 1930 a dispărut în condiţiuni cu totul misterioase tânărul Dumitru Docşoc fiul notarului Petre Docşoc din comuna Glavania.

Părintele a declarat autorităţilor şi celor cari îl întrebau că fiul său ar fi trecut Nistrul în Rusia.

In denunţul primit eri de autorităţi se arată însă că Dumitru Docşoc ar fi fost omorât de sora sa Ana Tatova împreună cu soţul ei, din ordinul lui Petre Docşoc părintele lor.

Acesta ar fi avut dese neînţelegeri cu fiul său şi s'a hotărât să-l suprime.

Toţi cei denunţaţi au fost arestaţi. Cor.

**x Laboratorul de analize** Dr. Beceanu Piaţa Halei execută în cele mai perfecte condiţiuni, **analize complecte de urină.** La cerere se pun la dispoziţie vase speciale de colectat urina.

TURNEUL
## MIRIAM KORALOVA

Excelenta subretă, d-na *Koralova*, în plăcută amintire încă a publicului ieşan, s'a abătut din nou pentru câteva zile la Iaşi. De astă dată ea nu joacă piese ci, împreună cu alţi doi protagonişti d-nii *Tefner* şi *Kambarof*, oferă spectatorilor o seară de varieteu, în care predomină humorul, nota distractivă.

D-na *Koralova* cântă şi mimează excelent vre-o zece lied-uri, balade şi arii, d-nul *Tefner* arată o nouă lature a comicului său remarcabil—în ipostasa conferencier-ului plin de umor şi d-l *Kambarof*— cine nu'l ştie pe *Kambarof* neîntrecutul virtuos (mai să spunem acrobat) al acordeonului.

Pe nesimţite trec două ore cu dans, cântece şi glume oferite de trio Koralova, Kambarof şi Tefner. W.

x Intrebuinţaţi Crema de Lăcrămioare de zi. Emulsie vegetală cu parfum natural de Lăcrămioare, uşor absorbită de piele dându-i hrana indispensabilă şi făcând-o catifelată, suavă, parfumată, Crema de Lăcrămioare curăţă şi albeşte faţa. Dep Farmacia Dr. D. Beceanu Piaţa Halei Iaşi.

## Informaţiuni

**x O moştenire enormă**— Din Constanţa se anunţă că s'a redeschis chestiunea faimoasei moşteniri de 48 milioane dolari, lăsată de un romîn din America nepotului său Nicu Metz. Cum acesta din urmă a murit acum câţiva ani, d-na Elena Metz din Constanţa, soţia defunctului, face intervenţiile necesare pe lingă legaţia americană din Bucureşti, pentru obţinerea moştenirii acesteia care s'ar urca la aproape 8 miliarde lei.

x D. general de brigadă Nicolae Batâr din artilerie (pe ziua de 23 Iunie) şi d. general de escadră Vasile Henţescu din aviaţie (pe ziua de 15 Iunie), au fost trecuţi din oficiu în rezervă, pentru limită de vrâstă.

x Regiunea silvică din Iaşi a primit ordine dela minister să furnizeze lemne tuturor instituţiilor din judeţele Iaşi, Fălciu şi Vaslui.

Preţul de vânzare fixat direct de minister este de 5500 lei adică mai scump decât vînd comercianţii particulari.

x CONVOCARE — Doamnele şi Domnii membri ai Cercului Didactic din Iaşi sunt convocaţi în adunare g-lă, *Vineri 2 Iunie a. c. ora 6 seara,* în localul Cercului, str. Lăpuşneanu; aceasta fiind continuarea şedinţei din 19 Mai a. c.

Ultimele creaţiuni
—
Solid
practic
frumos
Eftin

Depozitul
de vânzare
la magazinul
H. BRAUNŞTEIN
**„La Cocoşul de Aur"**
str. Ştefan cel Mare 4
—
A sosit şi un mare transport de sandalete de piele, diferite culori.

## Se cere să nu se execute reţetele medicilor
### care nu sînt la curent cu plata cotizaţiilor

D. profesor dr. Anghel, prezidentul colegiului medical, a expediat ieri suma de zece mii lei centralei colegiilor medicale din Bucureşti. Aşa cere legea. Din sacrificiile ce fac medicii ieşeni, se trimite o cotă însemnată la Bucureşti.

Dar centrala nu e mulţumită. Ar dori mai mult.

Incasările la Iaşi merg însă greu şi nu din reaua voinţă a medicilor, ci din pricina criticei stări economice.

Uniunea a încercat o lovitură drastică.

Printr'o adresă d. profesor dr. Anghel a fost invitat să se prezinte d-lui Bulău şi să ceară medicului şef al municipiului să anunţe pe farmaciştii să nu execute reţetele eliberate de medicii, cari nu sunt la curent cu achitarea cotizaţiilor. D. dr. Anghel, împotriva sentimentelor sale, s'a executat.

Insă d. dr. Bulău a refuzat cererea, motivând că nu a primit dela ministerul sănătăţii nici un ordin de acest fel. DAN

## INFORMAŢIUNI

*x O gazetă fără tradiţie, crede necesar să arate că n'a avut informaţia despre accidentul unui avion al Societăţii „Cidna" fiindcă n'a găsit relatarea faptului în gazetele de Bucureşti.*

*Curios cum domnii fără tradiţie n'au observat ştirea ce se află în ziarele de serioasă informaţie, — tocmai dumnealor care obişnuesc să-şi facă gazetă seara, cu coloane întregi luate din ziarele bucureştene sosite dimineaţa.*

*Ştirea despre accidentul avionului Soc. „Cidna" s'a înregistrat şi în presa străină. De pildă „Le Journal" cu data 29 Mai, pag. III, col. 3 publică exact aceleaş amănunte date de noi.*

*E clar. Insă pentru a înţelege, trebue să ai tradiţie în bună credinţă!*

x In zilele de 4, 5 şi 6 Iunie se va ţinea la Bucureşti Congresul „Uniunei Femeilor Române din România Mare" sub înaltul patronaj al M. S. Reginei Maria.

Se vor discuta probleme de mare importanţă în interes social. Din partea societăţilor din Iaşi s'au delegat d-nele Elena C. Meissner şi d-ra avocat Eliza Grigoriu, care pleacă zilele acestea la Bucureşti.

x Tribunalul urma să judece ieri pe fruntaşii din Tg. Frumos, acuzaţi de contravenţie la legea Mârzescu.

Din lipsă de martori însă, procesul a fost amânat.

x *Societatea „Invalizii din războiu"* Iaşi, mulţumeşte publicului care a contribuit, precum şi tuturor Domnişoarelor şi Domnilor care au binevoit a cheta în ziua de 28 Maiu a. c., suma adunată fiind de 9237 lei.

x La Slănic, d. epitrop V. Râşcanu a constatat că la lucrările de refacere a hotelului „Racoviţă", s'a utilizat material mai ieftin decât cel prevăzut în deviz. Deaceia două ziduri au fost executate în mod şubred.

In consecinţă, d. efor Râşcanu a dispus d-lui arhitect Gruţescu din Tg.-Ocna să se dărâme zidurile construite mediocru. Pereţii au fost dărâmaţi şi se vor face alte ziduri din material bun.

x *O nouă doctoriţă.*—D-ra *Emma Stein* interna Ambulatorului anti-veneric No. 2, şi-a susţinut ieri teza pentru doctoratul în Medicină şi chirurgie, tratând despre „Contribuţiuni la tratamentul cu Sanocrysin în lupusul Tuberculos şi Erythematos".

Juriul compus din d-nii profesori E. Mironescu, I. Bălteanu şi N. Balan, considerând că candidata calcă cu paşi siguri în cariera de medic, ca o valoroasă specialistă,—i-a acordat nota 10, felicitând-o.

x Luni 5 Iunie la ora 4 p. m. va avea loc un festival organizat de şcoala com. super. la Ateneul Popular din Tataraş. Va conferenţia pr. Chirica despre „Creştinism şi Naţionalism" după care va urma un bogat program artistic.

x In articolul publicat de ziarul nostru „Crescătoria de copii dela spitalul Sf. Spiridon", s'a produs un lapsus, omiţându-se numele d-lui prof. Graçoski, distinsul şef al Clinicei infantile de care depinde interesanta secţie a Crescătoriei. Facem cuvenita complectare.

## ŞTIRI POLIŢIENEŞTI
### Furturi — Agresiuni — Diverse

**Furturi** — Prin efracţie, mai mulţi răufăcători s'au introdus în locuinţa d-lui Iacob N. Teodor din str. Alistar nr. 1 şi au furat trei rochii, câte-va perechi de ciorapi, o geantă de piele şi alte lucruri casnice.

— Un alt furt s'a comis la d. Max Abramovici din str. Apeduc 53.

S'au furat lenjuri precum şi un ceasornic de aur cu brăţară.

—D-na Lazăr Rozen din str. I. C. Brătianu No. 133 s'a plâns poliţiei că i s'a furat pe stradă o poşetă cu bani şi acte.

In legătură cu acest furt sânt cercetaţi la poliţie Petraru Marin din str. sft. Andrei No. 59 şi Bercu Bercovici din str. Zugravi No. 18, indicaţi de păgubaşă că ar fi autorii.

— Un furt de 56 păsări s'a comis la d. Gh. Mihnea din str. Dorofteana No. 2.

— Alt furt de păsări s'a săvârşit la d. S. Şmilovici str. Tataraşi 56.

**Isprăvi la beţie.** — Cetăţeanul Ion Paraschiv zis I. Amariei a băut mai mult decât trebuie. In această stare acosta trecătorii pe Bulevardul Ferdinand, insultându-i. Chefliul a fost dus la poliţie.

— Femeea Frosa Ambrozie, fiind beată, a provocat scandal pe strada Regimentului 13 Infanterie.

Şi ea s'a liniştit la poliţie.

**Agresiune.**— D. Filip Ioan din str. Moldovei No. 2, a reclamat că a fost lovit de Miţeanu Ilie.

**Diverse.** — A fost duşi la poliţie: Const. Gh. Rusu originar din Fântânele-Iaşi, pentru scandal; Vasile Neculau, fără domiciliu şi Bercu Ghica din Bălţi, găsiţi suspecţi.

Inter.

**x Siropul Iodotanic Dr. Rătianu**, aprobat de Consiliul Sanitar Superior, se recomandă cu mare succes copiilor lymfatici, anemici, scrofuloşi şi rachitici pentru purificarea şi regenerarea sângelui. Nu produce jodism. Depozit Farmacia Dr. Rătianu, Iaşi, Cuza Vodă 48.

## Incercări de sinucidere

Două încercări de sinucidere s'au produs aseară în localitate.

D. Neculae Stoleru în etate de 29 ani, domiciliat în strada Şipoţel Nr. 15, a încercat să-şi curme zilele consumând o cantitate de tinctură de iod.

Motivul actului disperat se datoreşte lipsei de lucru.

Starea sa nu este gravă.

*

— Altă încercare de sinucidere este a d-rei Elena Şumu, din cartierul gării.

Ea a băut o cantitate de spirt denaturat; dar e în afară de pericol.

**Vechiul atelier special de lingerie**
din strada Palat No. 56
(vis-a-vis de Strand)
**Execută camaşi Kaki pentru uniforme ofiţereşti din poplin veritabil**
**LEI 190 BUCATA**
**Pentru d-nii sub-ofiţeri Cămăşi Kaki**
**LEI 120 BUCATA**
Vizitaţi spre convingere.

Spitalul de Boli Mintale şi Nervoase Socola Iaşi
## Publicaţiune

Se aduce la cunoştinţa celor interesaţi că în ziua de 10 Iunie 1933, se va ţine în localul spitalului Socola din com. Bucium jud. Iaşi, următoarele licitaţii cu termen scurt:

1. La ora 9 a. m. licitaţie publică pentru aprovizionarea cu cantitatea de 5000 kg. săpun de rufe pe timp de un an.
2. La ora 10 a.m. licitaţie publică pentru aprovizionarea cu articole coloniale pe timp de un an.
3. La ora 11 a.m. licitaţie prin bună învoială pentru aprovizionarea cu făină de griu pe timp de trei luni pentru cantitatea de 15,000 kg.

Licitaţiile se vor ţine în conformitate cu art. 88-110 inclusiv din Legea Contabilităţei publice, Regulamentul O. C. L. şi normele publicate în Monitorul Oficial No. 127 din 4 Iunie 1931.

Toate persoanele care vor lua parte la licitaţii vor depune pe lângă ofertă şi o garanţie de 5 la sută din valoarea furniturei oferite iar oferta se va face numai în conformitate cu caetul de sarcini care se poate vedea în fiecare zi de lucru dela ora 8 dimineaţa până la ora 1 p. m. în localul Spitalului Socola Iaşi.

Costul acestei publicaţii va fi suportat de adjudecatarul definitiv.

Medic Primar Director
Dr. BALIF

x Doctorul BRENER *specialist mamoş*, boli de femei consultaţii dela 2 până la 4 p. m.

# ULTIMA ORA

# MICA ANTANTĂ

## PE PLANUL INTERNAȚIONAL

### Încheerile zilei de ieri -- Apropierea de Rusia

Praga 1 — **Partea politică a Conferinței Micei Antante, a fost încheiată ieri după amiază. Aseară s'a publicat al doilea comunicat în care se arată:**

A doua ședință a Conferinței a fixat atitudinea în chestii de principiu, privitor la apropiata conferință economică mondială dela Londra.

Mica Antantă a adoptat următoarele puncte:

1) Suprimarea complectă a datoriilor de război (măsură fără de care este imposibilă asanarea financiară).

2) Restabilirea unor anumite monede (e vorba în special de dolar și lira sterling).

3) Dispariția progresivă a piedicilor care stau în calea comerțului internațional. Ușurarea restricțiilor la devize și la import.

4) Libertatea schimbului.

Adoptarea la conferința din Londra, a tratamentelor preferențiale pentru produsele țărilor agricole.

**Apropierea de Rusia**

*Mica Antantă a ajuns la acord complect în ce privește politica comună față de țările vecine.*

**Ia act de punctul de vedere comun cu Rusia, la conferința dezarmării** *și speră în evoluția viitoare spre o apropiere.*

*Se știe că la Geneva, Rusia s'a angajat să excludă orce agresiune, din politica ei, și a manifestat voința de pace.*

**Cu Polonia**

**Mica** Antantă va continua politica de amiciție față de Polonia. Se constată însă o divergență de păreri, de oarece Polonia nu vrea să recunoască sub nici o formă Pactul celor 4 puteri mari.

*

In ședința de astăzi, Mica Antantă va discuta despre intensificarea schimbului de produse și colaborarea economică între cele 3 țări componente.

**Comentarii maghiare**

Budapesta 1 — „Uj Kelet-Ujssag" oficiosul primului-ministru Goembos, comentează atitudinea Micei Antante, mai ales în ce privește dorința unei colaborări cu Ungaria și Austria.

Ziarul exprimă rezerve și declară că Ungaria nu poate intra într'o combinație în care ea n'are nimic de câștigat.

Ziarul pretinde că statele Micei Antante păstrează un spirit de inamiciție, și dă ca dovadă recentul incident antimaghiar din jud. Turda.

## INFORMAȚIUNI

x *Prin desființarea biletelor circulare, Calea ferată pierde sumi însemnate. Numai în Gara Iași, în timp de o lună, biletele circulare aduceau venit de 500.000 lei,*

*S'ar impune reînființarea acestui sistem de bilete, în folosul publicului cât și al Căii ferate.*

x Am relatat că siguranța a înaintat parchetului militar 5 militari și 12 muncitori și funcționari comerciali, acuzați că ar fi răspândit manifeste comuniste în galeriile dela „Trianon" și „Phoenix".

Consiliul de război, luînd un interogatoriu celor arestați, a eliberat pe studenți și pe 8 muncitori, reținând numai 4 din acuzați. Ancheta continuă, întrucât și aceștia neagă a fi vinovați.

x In urma unei consfătuiri ce a avut loc între d. Adace, prezidentul asociației farmaciștilor din localitate și un delegat din București, marea adunare a farmaciștilor ce urma să aibă loc la 4 Iunie, a fost amânată pentru o dată care se va anunța ulterior.

Adunarea va avea loc în Capitală.

x La secția I polițienească s'a depus un portmoneu de culoare maron, vechi, care avea un carnet de identitate, două brevete pentru decorații, și acte de valoare aparținînd d-lui Ion Timoîte, invalid de război, din Rediul Mitropoliei.

x Prefectura județului Bacău a interzis ținerea congresului cuzist anunțat pentru Duminecă 4 Iunie.

x Peste câteva zile va apare o gramatică ebraică-română de prof. M. Baraș-București, cu prefață de d-l Carol Drimer.

x D. Lică Fränchel din Str. Unirii 3 a introdus apel în contra amenzii care i-a fost aplicată de judecătoria Ocol. I pentru insulte aduse d-lui av, Hugo Schönblum.

x *Efectele beției* — Femeia Elena Tracu din Sculeni mergând în stare de ebrietate pe malul Prutului, a căzut în apă înecându-se. Cadavrul a fost pescuit de locuitori.

Parchetul a autorizat înmormântarea.

x *D. Răjescu-Oardă* cunoscutul artist și compozitor, a scris în colaborare cu d. *Ionel Iagadiei*, un tango-romanță, pentru voce pian și orchestra-jazz, intitulat „Iubire din Maroc". Prevedem „Iubirei din Maroc" un desăvârșit succes.

x *Studenții naționaliști* arestați la închisoarea militară, continuă greva foamei.

E vorba să fie lăsați în libertate acei care își vor lua angajamentul în scris că vor respecta ordinea.

x Curtea cu juri va judeca astăzi procesul d-nei Scarlat din str. Lozonschi, acuzată pentru provocare de avort.

x Medicul legist a înaintat eri parchetului raportul autopsiei făcută lucrătorului electrocutat de la fabrica „Record" din str. Sit. Lazăr.

Moartea se datorește atingerii directe cu un fir electric rău îngrijit.

x *Dela Comitetul de revizuire.*— Proprietarii imobilului Braunștein din Str. Cuza Vodă, au introdus apel la Comitetul local de revizuire, împotriva deciziei delegației permanente a municipiului prin care le-a fost respinsă cererea de autorizare a unor reparațiuni asupra imobilului.

Comitetul de revizuire a fixat termen de judecată pentru 7 Iunie.

— La 3 Iunie comitetul local va judeca apelul fostului subconcesionar al bufetului de la Copou—d. Ion Petrescu, împotriva moduiui în care a fost efectuată noua licitație.

Comitetul de revizuire a cerut primăriei să prezinte dosarul licitației.

x La dispensarul circumscripției a II-a (str. Sit. Andrei) s'a aprins azi la prânz un coș. Incendiul a fost localizat imediat.

## Cazul dela Camera de Comerț

**din București**

In legătură cu cazul dela Camera de Comerț din București (despre care am dat lămuriri la timp), d. Achille Șaraga ne mai trimite o scrisoare explicativă în care spune:

„Totul se reduce la o bombă aranjată special de Sfatul Negustoresc din București.

„Revin pentru a vă arăta, că nici un moment nu am fost urmărit de Parchet; din contra am fost alăturea cu organele justiției pentru a face cercetările, noi cei dela Camera de Comerț, sesizând justiția, căci buletinele fără nici o valoare, nesemnate și cari aveau scopul de a fi duse de mine în calitatea mea ce o aveam la biuroul electoral, au fost smulse din mâna o mului de serviciu de către dl. Staicovici.

D-l Iancu Botez dela Iași, nu a fost în acest scop la București și n'a avut nici un amestec în această chestiune. D-sa o poate confirma.

Nimic din alarma dată nu este întemeiat".

**Achille Șaraga**

x **Ancheta la magazia c. f. r.** — In urma unui denunț, Direcția generală a ordonat o anchetă la Magazia c. f. r. din Iași.

Se verifică scriptele, în legătură cu taxele de locație la care sînt supuse vagoanele cu mărfuri.

Denunțul pretinde că s'ar fi făcut favoruri, pricinuindu-se pagube însemnate căilor ferate.

## ORA 3

## Impotriva persecuțiilor din Germania

**Un apel al arhiepiscopului de Canterbury**

*Londra 1 — La întrunirea clerului anglican dela Westminster, arhi-episcopul de Canterbury a ținut un mare discurs, protestând contra persecuțiilor din Germania.*

*Inaltul prelat a făcut apel la poporul german să înceteze deosebirile de rassă și credință.*

**Arestări în Germania**

Berlin 1.—Câțiva conducători ai „Căștilor de oțel" din Braunschweig au **fost arestați,** pentrucă au primit noui membri în organizație, contrar ordinelor date.

## Ultimele discuții la Mica-Antantă

*Praga 1.— Astăzi au loc ultimele discuții între miniștri Micii-Antante. Se vor lua hotărâri cu privire la organizarea consiliului economic al Micii-Înțelegeri.*

*Deasemenea se vor discuta chestiunile litigioase între cele trei țări, ca de pildă: podul peste Dunăre, convențiile de clearing, etc.*

*Apoi se va da un comunicat pentru presă. Diseară d. Titulescu pleacă spre București, iar d. Joftici spre Belgrad.* *DIVERSE*

Paris 1.— Comisia de afaceri **străine** a decis ca Franța să acorde un împrumut Austriei, **numai cu condiția** ca Austria să nu-și modifice Constituția.

— La Pueblo (Spania) s'a prăbușit o mină de cărbuni. Patru lucrători au fost uciși.

## O nouă sinucidere

### astăzi la prânz în localitate

Astăzi la prânz s'a înregistrat în localitate o nouă încercare de sinucidere.

Locuitorul Israel Flitman din **str. Lozonski 33 în** etate de 38 ani, în apropiere de grădina **Copou, a** înghițit 10 grame de acid oxalic și 200 grame **de acid acetic** concentrat.

Cuprins de dureri, a început **să țipe. Câțiva trecători** au transportat pe sinucigaș la spitalul militar, unde i s'au dat primele ajutoare.

De acolo, cu ambulanța „Salvării", **Israel Flitman a** fost dus la spitalul Sf. Spiridon, unde **a rămas subt** îngrijire medicală.

**Se crede că actul disperat se datore,te unor** neplăceri familiare.

## Se confirmă sinuciderea

***Magdei von Hetzdorf***

Berlin 1.— **Informațiuni din** Alep confirmă **că** celebra aviatoare Magda von Hetzdorf **s'a** sinucis.

In timpul zborului, **producându-se** un defect la motor, **aviatoarea a aterisat forțat la** Alep.

Avionul a suferit mici avarii, iar dânsa a scăpat neatinsă.

Magda von Hetzdorf a plecat singură de pe aerodrom, s'a dus la un hotel din oraș și s'a sinucis cu un glonte de revolver. Cauzele acestui act disperat nu se cu osc.

## Corpul unui sinucigaș

**pescuit în Prut**

Șeful postului de jandarmi Țutora a adus la cunoștința legiunii că în dreptul podului Prisacani apele Prutului au aruncat cadavrul unui bărbat în vârstă de 35 de ani.

S'a stabilit că e vorba de un locuitor din județul Lăpușna, anume Ion Ciubotaru. Având greutăți familiare și nemulțumiri sufletești, I. Ciubotaru s'a aruncat în apa Prutului acum 5 zile. A fost anunțată familia.

Efectele șomajului

## Încăerare la Brașov

### între două grupe de muncitori

Brașov. — Un conflict de muncă s'a produs ieri pe valea Timișului.

Vre-o 50 lucrători șomeri din Dârste, Satul Lung etc. au pornit la șantierul Soc. Suedeze care lucrează șoseaua Brașov-București, pentru a protesta contra faptului că s'au angajat muncitori din alte regiuni, în timp ce brașovenii șomează.

Grupul s'a întâlnit cu alți vre-o 30 muncitori veniți și dânșii în căutare de lucru.

S'a produs o încăerare violentă și au căzut cîțiva răniți care au fost transportați la spital.

Poliția a despărțit pe beligeranți și a operat trei arestări.

## Expoziția colectivă de pictură

**din str. Lăpușneanu**

Astăzi dimineață a avut loc în sala foastei librării „Hachette" din str. Lăpușneanu 44, vernisajul expoziției colective de pictură și desen a unui număr de 14 pictori din București.

Expozanții sunt d-nii: C. Ardeleanu, I. Bednarik, L. Biju, I. Cateliu, I. Doboșariu, P. Ioanid, G. Lazăr, G. Manea, G. Mirescu, E. Nagel, O. Rațiu, N. Stăncescu, I. Teianu și M. Teișanu.

Sînt expuse diferite lucrări plastice în aquarele, uleiuri, pasteluri, etc.

## Mărci postale

**comemorative**

București 1 — D. ing. Pitulescu **directorul general al** poștelor, **a prezintat ieri M. S. Regelui noile mărci comemorative, cu prilejul** împlinirei a 100 **ani** dela fundarea orașului **T. Severin.**

Mărcile **sînt** de 25 și 50 bani; 1 și 2 lei. Ele au fost aprobate de Rege și vor fi puse curând în circulație.

## Restabilirea

**circulației pe c. f. r.**

In urma măsurilor luate de autoritățile ceferiste din localitate, pe toate liniile ferate s'a reluat circulația trenurilor.

Astăzi dimineață linia Fulgerești-M. Doamna a fost deschisă pentru trenurile de călători; linia Lascar Catargiu-M. Doamna, s'a redeschis pentru trenurile de călători cu transbordare la km. 57.

Incepând de aseară, s'a reluat circulația normală pe linia Verești-Leorda și Leorda-Botoșani.

## Alți hitleriști

**condamnați la Brașov**

Brașov 1. — Tribunalul S. I. a judecat ieri alți hitleriști sași, care au purtat uniforme nelegale.

Erau 17 inculpați, care au fost condamnați la câte 8 zile închisoare, cu suspendarea pedepsii pe timp de 3 ani.

Parchetul a făcut apel.

## INFORMAȚIUNI

x **Lingerie fină pentru domni comandați la „EDUARD.**

x **Parchetul cercetează reclamația d-lui Șmil David din str. Moldovei, împotriva rudelor soției sale cari îl amenință că-i vor da cu vitriol în ochi dacă nu se împacă cu soția sa.**

x **Durerea de bătături te enervează și te face uricios. Remediul îl găsiți în preparatul „ANTICALUS" soluție și pomadă. Depozit Farmacia Dr. Rătianu str. Cuza Vodă No. 48. Marca depusă.**

## UNIUNEA SINDICATELOR AGRICOLE

### CERE RESTABILIZAREA LEULUI

### D. Garoflid la Rege

**București 1. — Uniunea Sindicatelor Agricole a întomit un important memoriu, în care cere libertatea comerțului de grâu și pâne în țară.**

**Memoriul a fost redactat de d. C. Garoflid, și e alcătuit din următoarele puncte principale:**

1) **Restabilizarea leului la un curs potrivit nevoilor noastre economice.**

2) **Deschidere de debușeuri și dezvoltarea exportului de produse agricole.**

3) **Înțelegeri cu țările din Europa centrală, pe bază de tarife preferențiale.**

*

**Dl. Garoflid a fost primit ieri de Rege căruia i-a prezintat memoriul.**

**Tot ieri, Regele a primit pe d. Vaida și a discutat despre planurile guvernului pentru ajutorarea agriculturii și valorificarea cerealelor.**

x **Durerile de cap provenite din insomnii sau după nopți de petrecere dispar cu DALIN. După prima cachetă luată, organizmul este reconfortat și te simți bine dispus. Depozit Farmacia Dr. D. Beceanu, Piața Halei Iași.**


**TEATRUL PHOENIX** Astă-seară Joi 1 Iunie 1933 ora 9 jumătate seara

**Mondiala subretă**

**Miriam Koralowa**

**Ad. Teffner și Kambarof**

***O noapte veselă în Iași***

**Prețurile Populare.** **Biletele toată ziua la casa teatrului Phoenix**


## Ofertă de apometri

**la primăria Iași**

Primăria a primit o nouă ofertă de apometri din partea societății „Hidrometrul Roman" din București. Prețul unui aparat este de 1450 lei.

Societatea Bucureșteană oferă primăriei și unele avantagii în ceiace privește plata. Oferta a fost înaintată serviciului technic spre avizare. Deasemenea va fi prezentată și d. ing. Ghermani, membru în consiliul technic superior, (care vine în localitate în cursul săptămânii viitoare), spre a se pronunța asupra calității aparatului.

Este posibil că se va face o comandă din aceste contoare, deoarece prețul e mai mic decât al ofertelor de până acum. Nu știm însă dacă e convenabilă calitatea.

Rep.

## Informațiuni

**x Dela Brașov la București Și de la Iași pân'la Soroca Să cauți mult n'ai să găsești Cafea mai bună ca la „Moca"**

x *Accident.*—Vînzătorul de ziare Andronic în vrâstă de 50 ani, ducîndu-se aseară la fabrica „Textila" pentru a distribui ziare, a căzut de pe o scară dela etajul II.

Nefericitul s'a ales cu grave leziuni pe corp.

El este internat la spitalul Sft. Spiridon.

x **Stofe moderne de sezon au sosit la magazinul „EDUARD".**

x **Automotoare pe linia Iași-Vaslui.**— Direcția generală c. f. r. a dispus ca automotorul suprimat de pe linia Iași-Chișinău să fie pus în circulație pe distanța Iași-Vaslui.

Astăzi s'a făcut proba și începând de săptămâna viitoare automotorul va circula regulat ace stă linie.


***Mari reduceri de prețuri***

**acordă Centrala și toate filialele Fabricei de boiangerie și spălătorie chimică**

**„FULGERUL DIN BUCUREȘTI"**

**a orice comenzi atingătoare de această branșă.**

*Birouri de primire* : Cuza-Vodă 35, Cuza Vodă 9. Lăpușneanu 33, Unirei 6, Palat 84. Fabrica : str. Dragoș 25.


x Sprijiniți **Cartea Românească, cumpărând tot ce** vă trebue de la **librărie,** găsiți articole fine cu prețuri modeste și serviciul corect.

x Numai e nevoie de deplasare și de cheltuială, Sarea de Iod din Bazna vă oferă avantaju de a putea face la Dv. în casă băile necesare contra afecțiunilor de artritism, reumatism, nervi, piele, anemie etc.

Durata băii e de ½ oră la început, iar mai târziu se poate prelungi până la o oră.


AUTOMOBILIȘTI! Siguranța o aveți cumpărând numai cauciucuri *Goodrich* la magazinul FOTESCU.

DOCTOR A. HOFFMANN consultă boli nervoase strada George Enescu 2.

NUMAI la vestitul Leon, Păcurari 97, lângă Berăria Zimbru găsiți făină albă lux specială de la moara Dacia, 12 lei kilogramul.

BIJUTERII moderne și artistic executate în Aur și Platină numai la Bijuteria Ținman Ștefan cel Mare 14.

**Cu Pedestrol** scăpați sigur ușor imediat și definitiv de **transpirarea picioarelor și mirosul urât.**

**PEDESTROL** cruță încălțămintea și ciorapii.

**PEDESTROL** Lei 35 cutia.

Se găsește la toate drogheriile și Magazinele principale de încălțăminte.


Primăria Municipiului Iași

**PUBLICAȚIE**

**No. 15101 din 19 Mai 1933**

Se aduce la cunoștința celor interesați că în ziua de 2 Iunie 1933, orele 11 dimineața se va ține în **localul** acestei Primării **situată în** Iași str. Alexandri 14, **licitație** publică pentru vânzarea parcelei No. 155 din Regiunea Păcurari, Cartierul Petru Bogdan în suprafață de 301 m. p. Concurența va începe dela 20 lei m.p.

Licitația se va ține în conformitate cu art. 88-110 din legea Contabilității publice Regulamentul O.C.L. și normele publicate în Monitorul Oficial Nr. 127 din 4 Iunie 1931.

Toate persoanele care vor lua parte la licitație vor depune pe lângă ofertă o garanție de 5 la sută din valoarea sumei oferite.

Planul locului se poate vedea în fiecare zi de lucru de la 8—12 în localul acestei Primării.


**Clișeie**

comandați

la

**OPINIA**

**Str. Lăpușneanu 37**

ANUL XXIX No. 7831

2 (doi) lei exemplarul

SAMBATA 3 IUNIE 1933

BIBLIOTECA UNIVERSITĂȚII -IAȘI-
Biblioteca Universității Loco

ABONAMENTE
Lei 600 . . .
„ 300

...IPOGRAFICE
STR. LĂPUȘNEANU 37

# OPINIA

ZIAR POLITIC COTIDIAN

BON No. 28
pentru
PREMII GRATUITE
„OPINIA"
DETAȘAȚI ZILNIC BONUL

# DUPĂ PROCESUL D-NEI ONOFREI

S'a terminat un proces devenit celebru în viața școlii. S'a terminat un proces urmărit cu înfrigurare de două lumi: a părinților și generațiilor de dinainte de războiu, și cea a mulțimilor de copii ce-și fac instrucția și educația lor școlară în aceste vremuri.

In proces: D-na Onofrei ce vine pregătită din vremuri normale. Ea a cerut probabil disciplna și ordinea pe cari le găsiai la orice școală înainte de războiu — se înțelege cu diferențe de nuanțe. De cealaltă parte, Olga Cerbu, reprezentanta unei generații crescută în condițiuni de a nu-și putea frâna tendințele spre minimum de efort și libertate nemărginită.

S'ar părea și poatecă așa și este, procesul D-nei Onofrei este procesul a două generații: *ante* și *post-belică*.

Care din aceste două generații este vinovată? **Amândouă.** Una prin ceiace n'a pus și alta prin ceiace a pus mai mult. Una a cerut mai mult decât se putea da, iar alta, n'a dat cât ar fi putut da. Fapt este că *aceste două generații nu s'au ostenit să se înțeleagă între ele.*

Intre aceste două generații sunt deosebiri. Deosebirile acestea însă trebuiesc atenuate prin ceiace-ar constitui nota de mai mică deosebire.

Generațiile dinainte de războiu, deși în Romînia mică, s'au desvoltat și și-au făcut instrucția lor în condițiuni de viață normală. Crizele economice erau de scurtă durată și de forte mică intensitate în raport cu cea actuală.

Intre aceste generații s'a interpus războiul. El a împiedicat să se comunice mai departe generațiilor de după razboiu, tradiția de muncă ordonată și susținută, măcar în măsura puterilor generațiilor din urmă.

Generațiile între dânsele se influențează și se determină doar așa cum se influențează și se determină valurile depe întinsul apelor mari și adânci. Războiul a împiedicat în chip anormal această influențare, determinând el cu puterele și urmările lui, punctul de plecare al unor valuri deosebite.

Generația postbelică este o generație condamnată să ducă până la sfârșit cu dânsa în chip organic, ostenelele unor vremuri grozave. Generația Olguței Cerbu, este generația celor ce în timpul războiului aveau vârsta între 2—6 ani. Această generație, în majoritatea cazurilor nu s'a hrănit suficient. La vârsta la care impresiile din afară se sapă mai adânc, acești copii au avut în fața lor mame plângând, violența rechizițiilor, durerea pe care o semăna moartea atât în tranșee prin gloanțe și gaze asfixiante, cât și dincoace, prin tifos exantematec și alte molimi îngrozitoare. Și după război —în adolescența ei—când viitorul îmbracă forme în nesfârșite variațiuni, această generație continuă să audă vorbindu-se în casă numai de mizeria vremurilor pe cari le trăim; să vadă clipă cu clipă îngrijorare pentru ziua de mâni. Generația antebelică știa că la capătul ostenelelor din școală, găsește în chip sigur, ba chiar automat, un rost în lume; pentru generația de după războiu, dincolo de școală, *neînțelesul* sau perspectiva unei vieți zbuciumate.

Toate aceste condițiuni trebuesc înțelese de cei ce și-au desvoltat sistemul nervos în timp de pace și'n condițiuni normale.

Că D-na Onofrei s'a născăjit sau nu, să le înțeleagă, nu știu. Știu probabil acest lucru acei ce-au disecat până în detalii cazul dela „Reuniunea F. române."

Generației de după războiu i-aș spune:

Viața de astăzi este așa cum este ea.

Vinovatul crizei de astăzi nu se poate stabili în chip precis, precum tot în chip precis, nu se pot prevedea soluțiile prin mijlocirea cărora am putea ajunge pe țărmurile unei vieți normale.

Luați viața în accepția în care o ia poetul: *„Viața-i un războiu de viteji purtată..."* Gândiți-vă întotdeauna, că oricât de nenorociți ați fi, tot se mai găsesc pe scara nenorocirilor alții mai nenorociți. Gândiți-vă că sunt oameni fără mâni și fără picioare-adevărate larve târâtoare și totuși, *vor să trăiască!*

Instinctul vieții este cel mai puternic dintre instincte și cine ajunge să-l înfrunte, acela nesocotește în chip vinovat, voințe unui Creator mai presus de puterile noastre.

Pregătirea temeinică prin muncă serioasă sub oricât de grele condițiuni, este singurul leac împotriva epidemiilor de desnădejde.

Dați vieții tot cât puteți da și nu se poate ca și ea să nu vă dea frânturi macar din bucuriile și fericirile, pe care le ține anume pentru cei ce o iubesc și o înțeleg.

**Gh. Chirițescu**

## Pregătiri de... pace

O scenă dela manevrele militare dela Aldershot (Anglia). Soldații învață tirul, făcând de pe un tanc exerciții cu arcuri și săgeți.

Actualități politice

## Incheerile conferinței dela Praga

*Conferința Micei Antante s'a desfășurat anul acesta în împrejurări europene de o însemnătate deosebită. Și de aceia, încheerile ei sînt interesante.*

*Trebuește observat că poveștile pacifiste, cu „colaborare între popoare" și „dezarmare", au ratat cu totul. In conferința dela Praga s'a consolidat împărțirea Europei în tabere adverse. Tabăra pecetluită la Praga, este a Franței, cu Polonia și Mica Antantă.* **Și se pare că se va alătura aici și Rusia.**

*Puterea diplomatică și militară a acestei tabere, a reușit să torpileze „Pactul celor 4", transformându-l într'o firmă goală. Lucrul convine României, fiindcă a fost slăbită considerabil perspectiva revizionistă.*

*

*Problema sovietică e foarte interesantă.*

*Politica franco-polonă începe să cucerească teren la Moscova. Influența pariziană s'a întins și asupra Micii Antante. Spre acest scop se lucrează metodic, de luni de zile. D. Titulescu nu simțise la început lucrurile, și deaceia a făcut... pe englezul (conflictul Vaida).*

*Astăzi când s'a ajuns la aritmetică elementară, d. Titulescu și-a simțit dintr'odată o imensă cantitate de amor pentru d. Dowgalewski la Geneva.*

*Și e șansă că tabăra franceză se va consolida cu Rusia (cu toate că dela Moscova sovietică nu sînt niciodată excluse surprizele...).*

*

*Al doilea act al sfîșierei și al luptei pe grupe de țări, se va juca la Londra.*

*Insă în materie economică se vor produce grupări mai complicate, fiindcă intră în acțiune un factor foarte primejdios: America, — țara imensă care se prezintă ca un adversar al Europei întregi.*

**X.**

# DIN TOATA LUMEA

**Excrocherii originale** — Poliția franceză a reușit să aresteze o bandă de excroci, care operau numai în trenuri într'un mod foarte original.

Excrocii, pândind un moment potrivit, strecurau diferite obiecte (portmonee, ceasornice, bijuterii, etc.) în buzunarele călătorilor cinstiți. Apoi dădeau alarma, spunînd că au fost prădați.

Excrocii indicau „lucrurile furate", iar personalul trenului făcea perchezția persoanelor vizate. Și într'adevăr, la diferiți pasageri onești, care habar n'aveau de cele aranjate, se găseau obiectele specificate. Excrocii, profitând de situație, spuneau că și alte lucruri de valoare, ca portofele de bani, brățări, etc, sânt ale lor. Ceva mai mult; în timpul scandalului din tren, când atenția era concentrată asupra percheziționr, excrocii eperau în voie în alte cabine.

Operațiunile acestea au mers câtva timp, până când s'a descoperit realitatea și banda a fost arestată.

*

**Școală într'un vagon** — Din cauza crizei, școala mixtă particulară din Bhurry (Anglia) era amenințată să-și suspende activitatea. Instituția nu mai putea plăti chiria pentru local și salariile profesorilor.

Cum însă directorul doria să mențină școala a recurs la un mijloc original. El a cumpărat pe un preț derizoriu un vagon uzat dela caile ferate. Vagonul, amenajat cu bănci, cu tabelă și catedră, a fost plasat într'un loc retras al orașului, oferit gratis de primărie. Câțiva dascăli s'au retras, rămânând numai directorul și o profesoară.

Astfel școala continuă să funcționeze în condițiuni cu totul deosebite. E singura școală instalată într'un vagon. Și e interesant că se primesc din ce în ce mai multe cereri de înscrieri, fiindcă instituția neavând cheltueli, a pus taxe foarte mici. Dar cererile nu pot fi satisfăcute, fiindcă în vagon nu încap decât... 18 elevi!

*

**Un testament făcut din gazete** — Un testament suigeneris a fost lăsat de un anume Herbert Joyce din St. Orleans (Statele-Unite). Testamentul e compus din tăieturi din gazete, în felul următor:

Defunctul și-a scris întâi dorințele pe o coală de hârtie, apoi a căutat în ziare toate cuvintele ce compuneau testamentul. Imediat ce găsia vreun cuvânt, îl decupa din jurnal.

Astfel, după un timp, defunctul a izbutit să colecteze toate cuvintele de care avea nevoie. El le-a așezat la rând și le-a lipit pe o foaie de hârtie, isc lindu-se la sfârșit. Lângă testament au fost găsite și cele 136 ziare, de care s'a servit răposatul.

*

**Intre blonde și brunete**— La New-York există două ligi: una a blondelor și alta a brunetelor. Intre aceste grupări e o permanentă rivalitate. Fiecare lansează apeluri, prin care susține că: „Blondele sânt mult mai iubite și apreciate"; că „Brunele sânt mai ispititoare și mai voluptoase", etc.

In această dispută, după cum relatează un ziar american, blondinele au mai mult succes. Numeroase femei și-au oxigenat părul, pentru a fi primite în ligă. Spre a se răzbuna, brunetele au publicat o înștiințare, prin care arată că în liga lor sânt numai femei cu părul natural, pe când în celălalt club toate membrele au părul văpsit!

E într'adevăr amuzant cu ce se ocupă femeile de acolo!..

# MISS EUROPA

DESPRE FARD, AMOR, ETC.

Miss Rusia care a fost aleasă zilele trecute Miss Europa, a acordat un interview unui ziar din Madrid, făcând printre altele următoarele declarațiuni:

— „Prefer cu'oarea mov, care mă aranjează mai bine. Deaceia cel puțin una din rochiile ce mi le fac pe an, trebuie să fie mov.

„Nu evit fardul, fiindcă el complează figura în chip fericit, ca retușul la fotografie. Dar nu fac abuz de fard, fiindcă acest abuz dă o nuanță de vulgaritate.

„Despre amor? Ce pot să vă spun. Nu-mi plac bărbații artificiali, care fac complimente oricui și oricând. Admir dragostea sinceră și curată, dovedită de bărbații care merg până la sacrificii pentru femei. Din păcate, trebuie să recunoaștem, asemenea bărbați sânt cam rari!.."

# Viața în automobile

**O statistică interesantă**

Ziarul american „The Chronicle" publică următoarea statistică interesantă:

In Statele-Unite sunt peste cinci milioane de șoferi. Dintre aceștia aproape trei milioane stau în automobile câte 14 și 16 ore pe zi. Iar mulți locuesc chiar în mașini, dormind pe canapeaua transformată în culcuș.

Dintre liber-profesioniști sunt peste zece milioane, care trăesc cel puțin trei-patru ore pe zi în automobil. Adăogând persoane care fac plimbări zilnice de câteva ceasuri, rezultă că în America zeci de milioane de oameni ajung să trăească jumătate de viață și chiar mai mult în automobile.

In pag. 4-a:

## ULTIMA ORA

**telegrafică și telefonică**

DISCUȚII ȘI PĂRERI

# SINUCIDERILE ELEVILOR

de AUGUST SCRIBAN
profesor

De cât-va timp, elevii și-au luat urâtul obiceiu de a amenința că se vor împușca sau te vor împușca dacă... nu-i vei trece! Ba unii, mai doritori de reclamă și de glorie postumă, fac chiar prostia de a se sinucide, închipuindu-și că lumea va zice „săracul tînăr" ori „săraca fata, cum și-a pierdut tinerețea!". In realitate, prin asta nu fac alta de cât să dea materie de scris ziarelor pentru ca lumea să uite foarte curând acest prostesc sacrificiu și să se ție de obișnuita ei viață.

După mine, acei elevi umblă cu gândul sinuciderii sau al uciderii profesorului, care n'au acasă jandarmeria necesară. Nici-odată, din partea unui elev provenit din părinți ori bunici normali, nu vei avea neplăceri.

Elevul provenit din părinți proști (ca să pronunțăm cuvântul aspru, dar adevărat) e o veșnică belea pe profesor, pe care-l plictisește prin toate felurile.

Dacă-l târâi din clasă'n clasă și-l aduci până'n ultima clasă tot sperând mereu că se va mai îndrepta măgarul (ca să ne servim de termenul consacrat familiar) scoate argumentul că trebuie numai de cât să-l treci, căci „nu se poate să rămîie în ultima clasă"!

Intr'un liceu mai mic, după cum am citit odată în ziare, venise odată o cocoană Chiriță în trăsura ei proprie și striga la portar: „Da cum se poate să rămâie băiatul meu repetent pentru un profesoraș de naturale?".

Ar fi fost bine ca portarul să fi fost învățat să-i riposteze așa: „Dă, înălțată cocoană Chiriță, poate că băiatul seamănă cu dumneata ori cu soțul dumitale Bârzoi ori ori cu bunicii ori cu alți strămoși! Dar dac'ar trece toți de pomană, atunci de ce să se mai înscrie la școală?".

O clasă cu prea mulți elevi proști e o nenorocire pentru elevii buni, cu care nu poți merge mai răpede din pricina proștilor, care te împiedică grozav de a preda cum se cade și a scoate cât mai mulți elevi buni.

Unii, tot din cauza părinților proști ori dezordonați, absentează mereu, și apoi pretind să le dai nota de trecere. Așa aveam odată un elev pe care părinții îl luau

(Continuarea în pag. II-a)

# In sezonul construcțiilor

## Pentru propășirea arhitectonică a Iașului

Aflăm că primăria Iașilor a dat foarte multe autorizații de construcții noi și de reparații radicale.

Situația e îmbucurătoare, — și sezonul de vară pare să fie prielnic lucrătorilor și meseriașilor ca și arhitecților.

Eșenii lipsiți de Bănci sigure, în care să-și plaseze economiile, le pun în construcții. Administrația municipală ar trebui să profite de împrejurări, pentru a ridica orașul din punct de vedere edilitar și arhitectonic.

Se impue clădirii în înălțime; și totodată să se păstreze, întrucât privește stilul, caracterul prezent al străzilor. Vilele cubiste de pildă, (import străin într'un oraș arhaic), care caută să predomine ca o uniformă, ar trebui mărginite numai pe străzi lăturalnice, — păstrându-se centrului aspectul comercial al blocurilor cu linii drepte și reci.

Ne mai gândim dacă nu-ar fi fost bine ca administrația comunală, prin regulamentul ei de construcții, să ia toate măsurile pentru salvarea stilului moldovenesc, o podoabă a Iașului.

**Eg.**

IDEI ȘI FAPTE

# O muncă înțelept dirijată

## In Bulgaria. — Dar la noi?

D. Dem. Dobrescu, primarul Bucureștilor, a vizitat recent Bulgaria. Și a văzut acolo lucruri care l'au minunat și l'au pus totodată pe gânduri.

Cu toată criza care bântuie și în Bulgaria, vecinii noștri de peste Dunăre au investit și continuă să investească capitaluri enarme în lucrări publice. Sofia e un oraș modern. Se fac șosele, se prelungesc rețelele drumului de fier, se ridică abatoare, gări, școli, spitale, muzee, teatre, biblioteci. Intr'un cuvânt, se muncește mult, cu dragoste, cu pricepere și evident, cu spor. Pentru că munca pe care o îndeplinește poporul bulgar e *o muncă înțelept dirijată.*

Spre deosebire de munca noastră haotică — dacă se poate denumi „muncă" îndeletnicirea dregătorilor noștri.

„Două țări, două sisteme de guvernământ, două mentalități"—iată concluzia logică pe care a trebuit s'o tragă primarul capitalei noastre.

Și poporul românesc se rupe plătind la biruri; și noi am contractat împrumuturi de miliarde pe piețele străine. Ce s'a făcut însă și ce se mai face în prezent cu banii, adunați cu atâta trudă?

Miliardele se risipesc. Cine vrea, bagă mâinele până la cot în visteria statului și-și umple buzunările. In cel mai bun caz mai rămâne câte ceva pentru plata funcționarilor și a pensionarilor.

Ajutorarea agriculturii ruinate? Ajutorarea industriei falimentare? Ajutorarea șomerilor? Da de unde. Greu se găsește un ban pentru plugari; pentru muncitori fără lucru.

Dacă s'a încercat construirea câtorva școli, câtorva poduri, câtorva șosele, lucrul stă și astăzi neisprăvit. Pentrucă deviza dregătorilor de la noi e mereu una și aceiași: să întocmești proecte frumoase, să obții credite necesare, să pui temelia unui spital nou, unei gări, unei școli și să lași apoi lucrul neisprăvit, pentruca milioanele acreditate să poată intra în posesiunea partizanilor politici.

Și astfel se întâmplă că pe când bulgarii, bunăoară, au parte de munca lor, — noua ne e dat să suportăm jugul fiscului, să fim înglodați până în gât în datorii și să calcăm pe străzi prafuite, pe drumuri noroioase; să n'avem spitale, poduri, școli, biblioteci, abatoare, cooperative. Adică să trăim, să muncim, să suferim, să sângerim fără alt scop precis, decât acela de a contribui într'una la consolidarea situației câtorva mii de partizani ai guvernelor.

Și doar e lucru știut că și guvernanții Bulgariei sunt reacționari; că și acolo poporul e cârmuit arbitrar. Arbitrar și totuși, cu pricepere, cu dragoste, cu cinste.

I. L. BASARABEANU

Actualitatea veselă

# Nea Ghiță Cighir și... Geneva

**de Ion Brambură**

Nea Ghiță Cighir e supărat tun.

L-am cunoscut dedeparte. cum l-am văzut oprit în fața pavilioanelor cărții dela Trianon. Era cu tupenul pe-o sprinceană și privea crunt.

— „Les notres comme les sapins „Nea Ghiță"—zic eu pronunțând ca dumnealui, ca să-i fac plăcere.

— „Pârț, c'ai dres'o" — face dumnealui mahmur.

— „Asta nu e ...ranțuzește Nea Ghiță".

— „N'o fi, dar sună bine'n românește".

— „Ești supărat, Nea Ghiță",—îl îmbiai eu la vorbă.

— „Păi, că n'ai vrea să cânt tontoroiul din drâmbă, acum când Geneva se încurcă și a intrat la apă".

— „Ce? A dat inundații peste ea?

— „Ce inundații, mă loază, ce crezi că Geneva e pe Bahlui? Că la urma urmei și dacă ar fi pe Bahlui, i-așĭ arăta eu ei cum se poartă tiribomba politică.

„Așa, m'a costat o groază de parale.

— „Ce parale te-a costat" —zic eu intrigat.

— „Parale cu scrisul. Le-am „turnat o scrisoare să ție „minte cu toți diplomații lor. „Ia te uită".

Și Nea Ghiță mi-a întins ciorna pe care o redam așa cum mi-a dat-o. (Cercetările nu știu cine le-o fi făcut).

Messieurs de la Geneve.

„Je desire avant tout a „l'egout que mon petit lettre „vons trouve dans les plus „heureux moments de votre „vie. Apprenez de moi que „je suis bien et sain, c'est que „je vous souhaite aussi.

„Moi, le soussigné Guitsa „Tchiguir, citoyen et grand „écrivain de la grande Rou„maine, j'ai me mis dans da „ête de vous écrire, par ce „que autrement ne marche „plus.

„Toute la politique de l'Eu„rope s'est donné au diable „et toutes les choses mar„chent avec le derriere en „hauf.

„Jusqu'au quand?

„Vous vous jouez avec „l'Europe en boutons, et de„puis dix années vous vous „battez, tête en tête sans fai„re aucune fromage".

„Je devais commencer mon „letire avec, les babouches „dela Mere de Dieu" et a „croix de votre mere,—mais

(Continuarea în pag. II-a)

# RADIO-TELEFONUL

**Marconi anunță că invenția e aproape terminată**

Am anunțat că Marconi lucrează de mai mult timp la desăvârșirea radio-telefonului. Interviewat de un ziarist, vestitul fizician italian a declarat că invenția e aproape terminată.

Radio-telefonul, după cum arată și numele, e o combinație de telefon și radio. Este un aparat mic, care poate încăpea într'un buzunar. Cu ajutorul acestui aparat, așezat la priza electrică, se va putea obține comunicația cu persoane dela mari distanțe.

Spitalul de Boli Mintale și Nervoase Socola Iași

## Publicațiune

Se aduce la cunoștința celor interesați că în ziua de 4 Iulie 1933, se va ține în localul spitalului Socola din com. Bucium jud. Iași :

La ora 10 a.m. licitație publică pentru aprovizionarea acestui spital cu cantitatea de 100.000 kgr. lapte dulce de vacă pe timp de un an.

Licitația se va ține în conformitate cu art. 88-110 inclusiv din Legea Contabilității publice, Regulamentul O. C. L. și normele publicate în Monitorul Oficial No. 127 din 4 Iunie 1931.

Toate persoanele care vor lua parte la licitații vor depune pe lângă ofertă și o garanție de 5 la sută din valoarea furniturei oferite iar oferta se va face numai în conformitate cu caetul de sarcini care se poate vedea în fiecare zi de lucru dela ora 8 dimineața până la ora 1 p. m. în localul Spitalului Socola Iași.

Costul acestei publicații va fi suportat de adjudecatar

Medic Primar Director
Dr. BALIF

Seminarul Pedagogic Universitar din Iași
Comitetul Școlar

## CONVOCARE

Adunarea generală ordinară a Comitetului Școlar al Seminarului Pedagogic Universitar din Iași, va avea loc în ziua de Duminică 4 Iunie 933 ora 10 dimineață pentru :

1) Descărcarea comitetului școlar de gestiunea anu'ui 1932. 2) Votarea bugetului pe 1933 aprobat de Casa Școalelor. 3) Propunerea de proclamare a fostului director, D-l I. Găvănescul ca membru de onoare al Comitetului Școlar. 4) Diverse chestiuni care se vor ivi în cursul adunării. Dacă la data fixată mai sus nu se vor întruni numărul legal de membri, adunarea se va ține Duminica viitoare 11 Iunie ora 10 dimineața în localul liceului.

Director și Președintele Comitetului Școlar
Prof. P. NICORESCU


**Dr. Leon Balif**
Boli nervoase
Cons. 5—7
Str. Cuza-Vodă 23
(colț cu str. Armeană)

**Contabili și Funcționari**
de BANCĂ, din șezut prea mult sufăr de hemoroizi, constipație, scaun anevoios și de grea mistuire,
**un-2 TYP luat**
la nevoie seara în timpul mesei,
regulează la ceas scaunul, descarcă stomac și intestine,
ușurează mistuirea.

LA BUCUREȘTI
**HOTEL UNIVERSAL**
STR. GABROVENI 12
**HOTEL GABROVENI**
STR. OITUZ 7
complect renovate. Apă caldă și rece în toate odăile, calorifer, ascensor, telefon. Închiriază camere de la Lei 70. *Bacșișul la portar desființat.*

**„ENERGIA"**
Iași, Str. Lăpușneanu 19
BIKOU ȘI ATELIER ELECTRO-TECHNIC
Primește lucrări și instalațiuni electrice, sonerii, electro-motoare, procură diferite mașini pentru orice fel de industrie, în condițiuni avantajoase face orice fel de reparațiuni atingătoare în această branșă și orice fel de bobinaje cu prețuri foarte reduse, *de carece patronii lucrează singuri.*
Primește abonamente pentru micile industrii și diferite stabilimente industriale spre a le ține instalațiunile de forță și lumină în bune condițiuni.
Scrieți o c. p. și venim la domiciliul d-voastră urgent

**La FARUL LUMINOS**
Magazin cu materiale electrice precum și atelier electro technic și mecanic
str. Sărăriei No. 150
Aduce la cunoștința onoratei sale clientele că execută orice fel de reparațiuni de motoare electrice, bobinaj de motoare precum și instalațiuni electrice. Aduce la cunoștința d-lor proprietari de automobile că bobinează ori și ce sistem de dinam, repară și încarcă orice fel de acumulatoare cu prețurile cele mai reduse: de Radio 15 lei și de Automobile 50 lei. Atelierul este sub conducerea cunoscutului maistru electric.an Carol Ionescu. Rog a mă vizita spre convingere
Cu stimă, R. IONESCU

DOCTORUL
**OVIDIU CORDESCU**
consultă zilnic pentrubolide
Nas, gât și urechi
de la 4—7 p. m.
în str. Mârzescu No. 1

DOCTOR
**Margareta Cordescu**
Specialistă Boli de femei. Nașteri și operațiuni obstetricale
Consultă zilnic :
Iași,— Str. Gh. Mârzescu, 16 — Iași
orele 8—10 a. m. 1—4 p. m.

DOCTOR
**MARCU CAUFMAN**
S'A MUTAT
în str. Cuza-Vodă 19 (casele Forșt)
BOLI INTERNE
venerice, sifilis
Raze ultra-violete
Consult. 2—8 p. m.

DOCTORUL
**R. DAMSKER**
str. Ghica- Vodă No. 44-46
consultă zilnic
MEDICINA INTERNA
SIFILIS și
GENITO-URINARE
*Diatherme și băi de lumină*
între orele 8-11a.m. și 3-7 p. m.

DOCTOR
**Corneliu Stoian**
Genito-urinare, sifilis, venerice
Consultații 4—7
strada I. C. Brătianu 58

DOCTOR
**MENDEL AVRAM**
— Medic de Spital —
Consultă zilnic între 8—10 dimineața și 3—7 p. m.
BOLI CHIRURGICALE, BOLI DE FEMEI, NAȘTERI VENERICE
Iași, str. Cost. Negri 15
Deasupra farm. Margulies


Primăria Municipiului Iași

## PUBLICAȚIE

No. 15101 din 19 Mai 1933

Se aduce la cunoștința celor interesați că în ziua de 2 Iunie 1933, orele 11 dimineața se va ține în localul acestei Primării situată în Iași str. Alexandri 14, licitație publică pentru vânzarea parcelei No. 155 din Regiunea Păcurari, Cartierul Petru Bogdan în suprafață de 301 m. p. Concurența va începe de a 20 lei m.p.

Licitația se va ține în conformitate cu art. 88-110 din legea Contabilității publice Regulamentul O.C.L. și normele publicate în Monitorul Oficial Nr. 127 din 4 Iunie 1931.

Toate persoanele care vor lua parte la licitație vor depune pe lângă ofertă o garanție de 5 la sută din valoarea sumei oferite.

Planul locului se poate vedea în fiecare zi de lucru de la 8—12 în localul acestei Primării.


Orice fel de
PUBLICAȚIUNI
pentru
**Monitorul Oficial**
se primesc
la administrația ziarului
**OPINIA**
str. Lăpușneanu 37


## Către cetitorii noștri din Huși

Ziarul „Opinia" sosește la Huși la ora 4 jum. aducând ultimele știri din țară și străinătate.

Ziarul se găsește de vânzare atât la vânzătorii de ziare cât și la depozitul nostru Librăria „Leontin" până la ora 1 seara.


**Clișeie**
comandați
la
**OPINIA**
Str. Lăpușneanu 37


Actualitatea veselă

## Nea Ghiță Cighir și... Geneva

(Continuarea din pag. I-a)

„en homme délicat que je „suis, je laisse ça pour une „autre fois, quand je serrai „depu é elu en toute regle „dans le parlement de la gran„de Roumanie".

„J'attends jusqu'a l'autom„ne, par ce que dans mon „pays l'automne on compte „les oison, mais n'attendez „pas qu'on me monte le mou„tard au nez".

Vous avez peut etre la devise de Montenegro : „Qu'est „ce que j'ai perdu.

„Moi aussi j'ai ma devise : „Nu'nghit *),

„Citoyen avec la chaise au „tête, je ne suis pas gagné „aux disques dans des iar„maroks, comme un sifle-vent, „et c'est pour ça que je vous „recomande ; ne jouez pas „avec le feu, car vous „*fattes*" „dans le lit",

Tat is zi kestion, comprenez vous ?

Et si vous ne vous introduites pas l.inteligence dans la tête, je vous apprends comme s'appele Shakespeare en roumain.

Alivoar, Chefs, et que nous entendons de bien.

Vutre Guitsă Tchiguir
ancien moralisateur
de Iassy

— „Bravo, Nea Ghiță, membru în Societatea Națiunilor să te văd" — exclam entuziasmat.

— „Să mă bat odată în piept și să le spui eu, neica. și lor și revizioniștilor : „Mă, or que que, or que que... or le notră, on le votră, comprenez, sur la vie et sur la morte et vive le notră com le sapen, la urma urmei.

Ion Brambură

*) En roumain, je n'engorge pas (N. Tr.)

Spectacolele zilei

## Unde mergem astăzi?...

2 IUNIE

**Teatrul Național.**-Relache.

**Cinema Trianon.**- *„Piciul"* cu Wallace Beery și Jakie Cooper ; *„Vânt de primăvară"* cu Kathe de Nagy și Willy Fritsch ; Jurnal sonor *Radio-News.*

**Cinema Sidoli.** — *„Intre păcat și pasiune"* cu Lily Damita ; *„Cântecul morții"* cu Ken Meinard ; *„Mumia"* cu Boris Karloff ; Jurnal sonor *Fox.*

**Cinema Phönix.** — *„Relache.*

*x In jurul dramei dela Cernăuți* se mai dau următoarele precizări :

Funcționarul ceferist Lorentz Nadler avea certuri dese cu soția, din cauza amestecului părinților. Acum două zile, nevasta, în urma unei certe, s'a spînzurat. Nadler, când s'a reîntors acasă și și-a văzut soția moartă, s'a aruncat dela etaj în stradă. Cu ambele picioare fracturate, el a fost transportat la spital.


**Lei 8.50** litrul de *benzină ușoară* pentru automobile „DISTRIBUȚIA"
Se vinde la : depozitul nostru din Iași, **Șos. Națională 2**, precum și la prăvăliile noastre din : **Piața Unirii, strada Lăpușneanu No. 26, Piața Halei și strada Socola No. 164.**
Societatea **„Distribuția"** de petrol IAȘI


## A NINS IN NORDUL MOLDOVEI

### Zăpadă în județele Baia și Botoșani

Cu toate că am intrat în luna Iunie, timpul se menține foarte rece.

Astăzi dimineață inspecția de mișcare c. f. r. din localitate, a fost informată că la Zlătunoaia, în județul Botoșani, a nins în tot cursul nopții cu fulgi mari.

Deasemenea și în județul Baia a fulguit câteva ore. Zăpada a dăunat zarzavaturilor și grânelor.

In special cerealele au mult de suferit din cauza climei.

Sp.

## O faptă bestială în trenul Chișinău-Iași

### O femeie se plânge că a fost siluită de doi funcționari postali

Un caz ciudat s'a petrecut astăzi dimineață în trenul accelerat No. 76 Chișină-Iași-București.

Iată întâmplarea :

**Intr'un vagon poștal**

Din Chișinău plecase astăzi dimineață la ora 4 jumătate trenul accelerat 76, având atașat un vagon poștal cu corespondență, în care se aflau doi conductori, dintre care unul anume Vlăduță.

Conductorii văzuseră în gara Chișinău o femee care voia să plece la Tighina. Ei au invitat-o în vagonul poștal, mințind-o că merg spre Tighina.

Tânăra femee neavând bani pentru a plăti biletul de tren, a acceptat propunerea. In drum spre Iași însă, conductorii ar fi abuzat de tovarășa lor de călătorie.

**In gara Iași**

Când trenul a ajuns în gara locală, un controlor de revizie dela poșta locală, a făcut inspecția vagonului poștal unde a găsit pe femeie într'un hal de nedescris.

Controlorul a dat-o jos, explicându-i că aici este gara Iași.

Pentru a fi cercetați conductorii, n'a mai fost timp, deoarece trenul se pusese în mișcare, pornind spre București.

Femeia a făcut un gest de a se arunca înaintea trenului, dar a fost oprită de un hamal.

**Starea femeii**

Despre acest fapt a fost înștiințat comisariatul gării, care a început cercetări.

S'a stabilit că femeia este Tatiana Golgamer din Tighina.

Ea nu dă nici un răspuns clar, vorbind într'una despre cei de acasă și despre : Vlăduță.

Se pare că Tatiana Golgomer nu-i în toate mințile.

S'a dispus o anchetă, spre a se stabili dacă povestirea de mai sus, a Tatianei, este adevărată, — sau e vorba numai de închipuiri fanteziste ale unei minți alterate.

Gr. Sp.

## Incăerare la o nunta

### 1 mort și 3 răniți

Cernăuți 2. — In suburbia Horecea din Cernăuți, la o nuntă, s'a produs o sângeroasă încăerare.

Săteanul Sofran Palarmaciuc s'a luat la ceartă cu trei tineri din Jucica.

La un moment dat, Palărmaciuc a dispărut și după câtva timp s'a reîntors cu doi prieteni Pintilie Rutco și Gavril Soprovici, toți înarmați cu baionete.

Intre aceștia și cei trei tineri din Jucica s'a iscat o încăerare sălbatecă. Frații Samoil și Miron Haidiciuc au fost grav răniți, iar Ștefan Culce mai ușor.

Deaseamenea a fost rănită fata Veronica Ruptaș. Transportat la spital, Samnil Haidiciuc a încetat din viață după câteva ore.

Criminalii au fost arestați.

Coresp.

x Cunoscutul rabin ieșan Joil Asckenazi va conferența mâine Sâmbătă 3 Iunie, la ora 5 p. m., în sinagoga „Haim Hoffmann" din strada Sinagogilor (Tg. Cucului), tratând despre „Cuvinte religioase din Pereck."

## INFORMAȚIUNI

*x Mâine dimineață la ora 11 va avea loc la mormântul dela Copou parastasul pentru mult regretatul Alex. A. Bădăreu.*

x Ministerul i structiunii a suprimat examenele de fine de an la învățământul primar.

x D. I. Teodorescu-Sion, inspector general al artelor, a fost însărcinat să facă o anchetă la școala de Belle-Arte din Iași.

**x O vacă face... un copil ! —** „Curentul" anunță un caz uimitor petrecut în comuna Butnărești din jud. Roman. Vaca unui locuitor de acolo, în loc de viței, a făcut un copil-monstru.

Capul are o înfățișare aproape normală. Monstrul prezintă în plus picioare cu copite, mâni închircite și o coadă. Se fac cercetări.

x *Comisiile de disciplină c. f. r.* au fost întocmite în felul următor :

Comisia regională Iași : d. Ciprian Scripcă, consilier la Curte, președinte și d. Haralamb Grigoriu, consilier la Curte, suplean'.

Comisia locală Iași : d. Alfred Winkler, prim-președinte al tribunalului, președinte și d. Al. Botez dela secția II, supleant.

x Eri a avut loc căsătoria civilă a d-rei Lucie Ghica sora d-lui Emil Ghica magistrat, cu d. Vasile Butnaru. Cununia religioasă se va oficia în seara de Duminică 4 Iunie ora 9, la Biserica Sf. Spiridon.

x Autoritățile superioare au fost înștiințate de un conflict ivit între d. Ion Popescu prefectul de Roman și d. deputat Mihai Manea, șeful cuziștilor din Roman.

Cu ocazia meetingului antirevizionist ținut sub patronajul P. S. S. Episcopul Lucian Triteanul și la care au luat cuvântul toți șefii de cluburi politice, d. Mihai Manea, în discursul său, ar fi deviat dela scopul întrunirii având unele expresii antisemite.

Din aceustă cauză s'a produs o altercație între prefect și deputat.

x *Comitetul „Blocului Pensionarilor Publici Iași"* este convocat în Adunare extraordinară, Vineri 2 Innie ora 4 p. m. la Sediul Blocului din strada Ștefan cel Mare No. 47 (Clădirea Băncei Românești).

## Sinuciderile elevilor

(Continuarea din pagina I-a)

la teatru Duminica seara, iar Lunea dimineață măgarul nu venea la școală ! Eu i-am pus un 3 pe trimestrul al treilea, și mi-am aprins paie 'n cap din partea păcătoșilor lui părinți.

Altă dată, aveam un elev tăcut și prost la carte, dar viclean încolo. Simțind că nu-i voi da notă de trecere, a 'nceput să amenințe cu sinuciderea alarmând toată familia lui și trimețându-mi-o pe cap.

L-am trecut, iar după război a venit ca locotenent de cavalerie în cancelaria liceului unde mă aflam eu. N'a îndrăznit să se apropie de mine, ci s'a prezentat numai altor profesori. Dar intențiunea lui a fost să-mi arăte că, și fără mine, tot a ajuns „om mare" ! Azi e maior, dar nu cred că e „om".

In ultimul timp însă, asemenea apucături sălbatice au ajuns o boală, și mereu citești în ziare că cutare elevă s'a sinucis ! Astfel la Galați, mai zilele trecute, una s'a sinucis pentrucă o profesoară o mustrase pe merit. Bine i-a făcut, zic eu, Dar lumea a sărit cu gura pe profesoara, ca și cum profesoara n'ar avea chear datoria de a mustra când vede ce-va nepermis !

La București, (după cum citesc în Universul de la 14 Mai) „tînăra Ecaterina Cutare de la școala Principesa Elisabeta, fiind certată de directoare, a băut tinctură de iod" și a fost dusă la spital. Poftim, scârba !

Alta (în Universul de la 17 Mai) : altă Catincă, la Constanța, fiind bănuită (la șc. profesională) c'a furat rochia unei colege, a înghițit sodă caustică și a fost dusă și ea la spital.

Cât despre Iașul nostru, ce fericire că nu stăm mai pe jos ! Avem deja trei cazuri proaspete la școala cutare.

Publicul în loc să se bucure când un profesor își face datoria, sare cu gura pe el. Dar acel profesor sau profesoară își face datoria, și deci lucrează în folosul societății. Dacă mă împiedecă să-mi fac datoria, în paguba ei este.

Lumea nu trebuie să dea crezare elevilor proști sau elevelor proaste ori dezordonate ori cu alte păcate, ci să vadă ce zic elevii cei buni, care-s majoritatea clasei (sau cel puțin jumătate). Pe aceștia trebuie să-i aibă în vedere și să nu ia partea celor dezordonați, care aduc cea mai mare pagubă școalei prin scenele pe care le produc.

E o plăcere să ai elevi bine educați, cuviincioși, veseli, neabsentatori (cum am eu cu deosebire o clasă pe care n'o numesc ca să nu se supere cele-lalte). De aceia am făcut materie mai multă de cât în ori-ce an și nu mă tem că vreo-dată vre-unul va umbla cu gândul sinuciderii, afară de cazul când vor fi în situațiunea lui Decebal, a lui Hanibal, a lui Mitridate, a Cleopatrei, care s'au sinucis ca să scape de înjosirea de a fi duși în triumf la Roma.

Dar așa, să plictisești profesorul, binefăcătorul tău, cu amenințări de sinucidere ori chear să te sinucizi ca să atragi asupra lui bârfeala mahalalei și anchnta superiorilor lui, apoi să pricinuești părinților tăi cea mai întristare posibilă, nu e semn de inteligență.

„Lumea să nu toarne untdelemn peste foc defaimând profesorii sau profesoarele, căci școala e aceia care schimbă fața unei țări (ca 'n nordul Europei, unde e o plăcere să vezi cuvința și seriozitatea elevilor sănătoși și veseli și fără gând de șantaj prin sinucidere). Sinuciderile pentru fleacuri nu arată alta de cât lipsa jandarmeriei ori a a cîrmei acasă !

Iaca : acuma vine sfîrșitul anului ! Cei ce vor rămînea repetenți (cum am rămas și eu odată !!!), să nu umble cu sinucideri, ca proștii ! Muncă sistematică, sănătate și curaj : asta să fie deviza vieții lor !

August Scriban

N. R.— *Ne permitem a observa că d. Scriban privește școala și pe școlari după o teorie ideală, așa cum bardul național Alecsandri privea pe țarani, fericiți ca Rodica ! Mai sânt multe laturi ale problemet, în lumina nouă a vremii. Iar chestiunea trebue examinată și în direcția : dela bănci spre catedră.*

*Și dacă cel puțin toată dăscălimea ar fi preventioare, părintească, simpatică, așa cum este d. profesor August Scriban...*

## Lipseşte neo-salvarsanul

### Tratamentul sifilisului stagnează

La depozitele de medicamente ale statului, este o completă lipsă de neo-salvarsan pentru combaterea sifilisului.

Un distins medic din provincie ne spune în această privinţă:

—„Am făcut la sate propagandă intensă. Am convins pe săteni să se trateze în contra sifilisului; să accepte injecţiile şi să vie regulat la dispensar.

Acuma însă vin şi pleacă îngrijoraţi din pricină că lipseşte medicamentul necesar".

*

Dela ministerul sănătăţii se anunţă însă că după licitaţia ţinută, s'a încheiat contractul pentru aprovizionarea cu neosalvarsan şi că în curând medicamentul va sosi.

DAN

## DIN HUŞI

### Pruncucidere?

Huşi 2.— Zilele trecute, văduva Natalia Bărbuţă din Podoleni, dând naştere unui copil de sex masculin, a tăinuit faptul timp de aproape o săptămână.

La primărie l'a declarat născut mort. Faptul părând suspect, preotul paroh Al. Glinsky a adus cazul la cunoştiinţa parchetului de Fălciu, care a dispus deshumarea cadavrului şi facerea autopsiei. Sunt bănueli că ar fi vorba de o pruncucidere. Cercetările se fac de către şeful postului de jandarmi respectiv.

*Leontin*

## INCENDIU

### la Institutul antirabic

Un foc a isbucnit astăzi la ora 10 dimineaţă, la Institutul Antirabic, din strada Speranţei.

Din cauza defectuozităţii aparatului de încălzire de la baia institutului, a luat foc camera de baie.

La locul incendiului au sosit imediat două secţii de pompieri şi după un ceas focul a fost localizat.

A ars numai o parte a unui perete. Pagubele sînt mici.

x O alegere chibzuită a cremei pe care o întrebuinţaţi constitue o datorie faţă de higiena feţei. Un obraz defectuos (pete, pistrui, riduri, coşuri) se îndreaptă şi dispar uşor după întrebuinţarea Cremei de Lăcrămioare de noapte.

Depozit: Farmacia Dr. D. Beceanu, Piaţa Halei.

SPORTUL

## „VICTORIA-C. F. R." campioana Moldovei

Ieri d. a. la parcul sportiv s'a desfăşurat ultimul match al campionatului regional. Întâlnirea dintre „Victoria C. F. R." şi „Unirea-C. F. R." din Paşcani, urma să desemneze gruparea campioană.

Victoriştii au jucat cu avânt, câştigând cu 2—0 (1—0) şi adjudecându-şi astfel titlul de campioni regionali. Golurile au fost marcate de Iulius Mayer în prima repriză şi Tisch Constantinescu în cea de-a doua. De menţionat că în formaţia „Victoriei" n'a figurat halful centru Şabatin.

La învingători au jucat bine: Şarcady, Leiderman, Semy Mayer şi Tisch; iar la „Unirea s'a remarcat îndeosebi Klaus.

Arbitrajul d-lui Stavăr imparţial.

Campionatul se află în mâinele celei mai bune grupări locale, care desigur va reprezenta cu demnitate în matchurile inter-districtuale sportul ieşan.

M. NANU

## LA UNIVERSITATEA DIN CERNAUŢI

Cernăuţi 2—Studenţii evrei sînt opriţi de unii colegi creştini să intre în Universitate, spre a se înscrie la examene.

Senatul universitar a hotărât să suprime sesiunile de examene din Iunie şi Octombrie, dacă nu vor înceta agitaţiile studenţeşti şi dacă evreii vor fi împiedicaţi să se prezinte la examene.

x Un ten frumos şi bine conservat depinde de săpunul cu care vă spălaţi. El nu trebue să irite faţa. După multe încercări „Săpunul de Lăcrămioare" este cel ideal.
Depozit Farmacia Dr. D. Beceanu, Piaţa Halei Iaşi.

## Se va simplifica programul

### în învăţământul secundar şi primar

In recenta inspecţie la Iaşi, d. Petre Andrei a vizitat Liceul Internat, liceul de fete „Oltea Doamna" şi şcoala primară „M. Kogălniceanu".

S'a interesat îndeosebi cum s'a aplicat sinteza în ultima lună, în locul vechilor repetiţii.

D-l Andrei nu s'a ocupat atît de administraţia şcolilor, cât de predarea materiei, constatând cu acest prilej necesitatea simplificării programului în aşa mod ca să mai rămâie timp şi pentru sinteza generală şi aplicaţiile practice.

Noul program de coordonare a învăţământului, care a fost întocmit de comisiunile speciale, va intra în vigoare în anul 1934.

VI.

Ştiri poliţieneşti

## Primejdia firelor electrice

### Doi cai electrocutaţi în str. Crucei

Un grav accident s'a întâmplat azi în localitate.

Săteanul Ştefan Anton din com. Mogoşeşti (Iaşi) se îndrepta spre casă cu o căruţă trasă de doi cai.

Ajungând în strada Crucei, la un moment dat, caii au căzut la pământ şi au murit.

Caii veniseră în atingere au firele unui stâlp electric prăbuşit astă noapte din cauza vânturilor puternic şi fiind curentaţi, au căzut morţi. Căruţaşul a scăpat cu viaţă ca prin minune.

*

**Furturi.**— In cursul nopţii răufăcători au furat dintr'un coridor al d-nei Elisabeta Brudea din Bulev. Elisabeta No. 1, două paltoane de stofă, un rând de haine şi alte lucruri.

— Un furt de obiecte casnice s'a comis la d-na Sârbu din strada Ghica-Vodă No. 4.

— A fost înaintat poliţiei C. Zaharia din str. Frumoasa 5 reclamat pentru furt de Veronica Raparu din str, Armeană 42.

**Monetă falsă.**— Funcţionarul Michel Gifkel din serviciul magazinului „Mona Lisa" din str. I. C. Brătianu, a prezentat la magazia gării o monetă de 100 lei falsă.

Tânărul arată că are moneda dela un voiajor al firmei de mai sus.

**Furt de bancnote** — D. Dumitru Cornicioiu din Şos. Naţională 113, a reclamat poliţiei că locuitorul Ion Ţăranu din serviciul său ar fi scos dintr'o şifonieră, un mare număr de bancnote, mărci germane, ruble ruseşti. Reclamantul pretinte că valorile furate, prezintă o importanţă pentru dânsul, deoarece se poate să se mai... revalorizeze odată şi odată.

**Diverse** — Vestitul Maslovici a fost din nou arestat pe când vroia să vândă o umbrelă.

— A mai fost arestat Moise Bercovici din str. Zugravi 28 cunoscut pungaş de buzunare, care dădea târcoale în str. I. C. Brătianu.

Rep.

x *O icoană valoroasă.*— Astăzi dimineaţă P. C. Arhimandrit Teodosie Bonteanu starеţul M-rei Cetăţuia, a plecat la Constanţa, pentru a ridica icoana „Axionită" care a fost trimisă dela Sf. Munte pentru M-rea de la Iaşi.

Icoana va fi depusă la Mitropolia locală; şi apoi în ziua de 29 Iunie (Sf. Petru şi Pavel) va fi transportată cu procesiune la M-rea Cetăţuia.

x Eri urma să se judece la Tribunal procesul de excrocherie intentat moşierului N. Murgescu proprietarul moşiei Zvorele de lângă Iaşi.

Lipsind martorii, procesul a fost amânat.

## INFORMAŢIUNI

x *Oaspeţi poloneji.*—Pentru conferinţa statelor agrare ce va avea loc la Bucureşti şi-a anunţat participarea şi o delegaţie a guvernului polonez, în frunte cu ministrul de finanţe.

In acest scop direcţia generală c. f. r. va pune la dispoziţia delegaţiei poloneze un vagon salon, care va fi ataşat la rapidul No. 6 Cernăuţi-Paşcani-Bucureşti.

Delegaţia va sosi în România în ziua de 3 Iunie, prin punctul de graniţă Grigore Ghika Vodă.

x **Viza contractelor de închiriere** — Administraţia de constatare mixtă Iaşi, aduce la cunoştinţa publicului, că deoarece termenul pentru viza contractelor de închiriere a expirat, Ministerul de Finanţe a aprobat ca acei care au perdut termenul, să achite impozitul proporţional de 1,40 la sută fără amendă, până la 1 Iulie.

x *Consiliul de reformă a* a fixat termen pentru judecarea procesului loct Dumitrescu eroul drameni pasionale din P. curari, pe ziua de 23 Iunie. Consiliul va fi format din câţiva distinşi ofiţeri din garnizoana Bucureşti.

x D-nii comisar Micle şi agentul Zaharia dela inspectoratul de siguranţă, au înaintat eri Consiliului de război pe studenţii Vlad Colpaci dela chimie şi Adolf Herşcovici dela drept, acuzaţi că distribuiau manifeste comuniste.

x **Aflăm că d. Grossu directorul băncii Marmorosch Blank & C-ie din localitate a luat lăudabila iniţiativă de a restitui integral deponenţilor nevoiaşi ai băncei sumele depuse, în rate lunare, începând plata lor imediat.**

x *Starea sanitară* a oraşului este satisfăcătoare.

In intervalul 22 Mai—2 Iunie, nu s'a declarat nici un caz de boală molipsitoare.

x Ministerul sănătăţii a aprobat o chetă publică pe ziua de 11 Iunie în folosul coloniei de vară ce se va înfiinţa lângă Iaşi pentrru copiii debili din şcolile primare.

x **Dispariţia unei eleve.** — Autorităţile din Tighina au fost informate despre dispariţia elevei Teodosia Prodan, în etate de 14 ani, din cl. II-a a gimnaziului mixt nin Căuşanii-Noi. Se crede că fata, de o remarcabilă frumuseţe, ar fi căzut în mâna unor proxeneţi.

x **Căsătorie.** — Ieri s'a oficiat de către d. primar Bogdan căsătoria civilă a distinsei d-re *Sylvia Gheorghiade*, fiica d-nei şi d-lui N. Gheorghiade, directorul general al Creditului Urban, cu d. inginer George Enescu, inspector general industrial fratele d-lui prof. dr. Enescu.

Nunta va avea loc Duminecă 4 Iunie, la conacul moşiei Secureni din jud. Roman, într'un cadru de pitoresc rustic. Transmitem celemai bune dorinţi de fericire tinerei perechi şi familiilor.

x **Pentru profilaxia tuberculozei** — Duminică şi Luni, Rusaliile, zile închinate Profilaxiei tuberculosei. Se va cheta în toată ţara, în biserici, pe străzi, în localurile publice, la instituţii. Sumele adunate sânt destinate întreţinerii sanatoriilor, organizării de colonii la mare şi la munte, asistenţei celor bolnavi şi familiilor lor nevoiaşe. Ieşenii sânt rugaţi să dea cât pot; darul lor alină durerea, previne boala, mângâie suferinţa. Nu ocoliţi pe cei ce vă cer în numele Pro ilaxiei.

x Repetiţiile preliminare ale scenei ieşene în vederea viitoarei stagiuni au fost prelungite cu încă câteva zile.

Astăzi, se va face lectura operetei „Ghieşa", care va fi pusă în scenă de d-l Ion Sava.

x Artiştii teatrului nostru au jucat ieri seara la Teatrul Naţional din Chişinău, populara comedie „Mireasa din Tărăscău" de Otto Indig.

Succesul dobândit a fost apreciabil.

x D. dr. Jamandi, medic comunal, şi-a pus candidatura pentru postul de medic şef al municipiului Iaşi, în locul ce rămâne vacant, prin avansarea d-lui dr. Bulău, ca inspector sanitar.

x Intregul personal artistic încadrat al teatrului nostru, a fost convocat pentru azi după amează la ora 5, în sala de repetiţii, de către d-l Ionel Teodoreanu.

x Curtea de apel secţia I-a a judecat eri cererea de concordat a comerciantului Iancu Aizicovici din Piatra Neamţ. Acesta prezintă un pasiv de 700 mii lei.

Tribunalul din Piatra Neamţ ca primă instanţă a respins concordatul ca lipsit de garanţie. Curtea a menţinut hotărârea tribunalului.

x *Duminică 4 Iunie*, ora 8 jum. sara, va avea loc în Aula Universităţii conferinţa însoţită de proiecţii a D-lui *Prof. C. Motaş* „Ingrijirea progeniturii în regnul animal" care trebuia să aibă loc în ziua de 28 Mai. Biletele sînt valabile. Beneficiul este al Şcolii profesionale de fete „Tereza General Micescu".

## Intrunirea liberală

### pentru înlăturarea guvernului

Naţional-liberalii-ducişti au organizat pentru Duminică 4 crt. întruniri publice în toate capitalele de judeţ.

In localitate, întrunirea se va ţine în sala cinematografului „Phönix".

D. deputat Victor Iamandi va face un expozeu în care va critica guvernările naţional-ţărăniste dela 1928 încoace şi va sublinia primejdia avântului luat de mişcările extremiste.

Vor mai lua cuvântul, d-nii: Iancu Zipa, Osvald Racovitză, I. Botez, Ed. Lăzărescu, Em. Diaconescu, Gh. Vasiliu-Voina, Mircea Bădăreu, Em. Ceicovschy, preot Gh. Niculea, etc.

La manifestaţie vor participa delegaţii de săteni din regiune.

La oraş, s'a lansat un manifest prin care sunt invitaţi locuitorii să vină la întrunirea de lămurire a opiniei publice.

La sfârşitul întrunirei se va vota moţiunea trimisă de centru, — şi care este unică în întreaga ţară, — prin care se cere înlăturarea neîntârziată a regimului naţional-ţărănist.

h. bl.

**Produsele „Trinaco" mai ieftine**

Mare reducere de preţuri

Pentru a da posibilitatea întregii populaţii să cumpere produsele noastre de prima calitate, fabrica a hotărît să reducă preţurile la cele mai importante articole de sezon, cu toată contingentarea şi preţul ridicat al materialelor prime.

Aşteptăm vizita D-voastră

TRINACO

SUCURSALA
IAŞI, strada Ştefan cel Mare 11

**STOFE FINE**

pentru costume, pardesiuri şi paltoane de doamne şi domni ale renumitei fabrici

**W. SCHERG & C-ie**

*se vând en detail din depozitele en gros*

Fr. VARTPARONIAN & Fr. HLEBNIKIAN

SUCURSALA IAŞI
Str. ŞTEFAN CEL MARE No. 61
(vis-a-vis de Biserica Trei Ierarhi)

**Un examen special**

pentru cântăreţii bisericeşti

Am relatat că din motive de economie, ministerul de finanţe a dispus scoaterea din buget a peste 1800 de cântăreţi bisericeşti fără studii.

In urma intervenţiilor I. P. S. S. Patriarhului Miron şi ale Mitropoliţilor pe lângă ministerul Instrucţiunii s'a aprobat ca toţi cântăreţi bisericeşti scoşi din buget şi care au 10 ani de serviciu, să depue un examen de diplomă, în urma căruia ar putea fi reintegraţi.

Examenele s'au fixat pentru ziua de 8 Iunie.

Cântăreţii din regiunea Iaşului vor da examen la şcoala de cântăreţi din localitate.

— La 15 Iunie are loc la şcoala de cântăreţi bisericeşti din localitate, de sub conducerea P. C. Arhimandrit T. Stupkanu, examenele de fine de an.

**Finizări de textile:**

**Boiangerie** pentru scule sau ţesături de bumbac, lână, matase.

**Apretură** pentru orice mătăsuri, pânzeturi, stofe de bumbac sau lână etc.

**Encolare (Schlichterei), Albitorie, Presă**

execută prompt şi ireproşabil.

MARTIN BUCHHOLZER

1 PREŢURI REDUSE.

**Atelierul Rădulescu**

angajând un specialist din Bucureşti în branşa vulcanizării aduce la cunoştinţa automobiliştilor din întreaga Moldovă că se garantează orice vulcanizare de cauciucuri la maximum de kilometraj.

Se înlocuesc taloane rupte.

*Preţuri extrem de reduse, execuţie promptă.*

## INFORMAŢIUNI

x La rectorat s'au prezintat ieri mai mulţi studenţi, pentru a-şi retrage iscăliturile de pe memoriul de aderare la numerus nullus.

O delegaţie de 6 studenţi a declarat că sunt însărcinaţi din partea studenţilor care au iscălit adeziunile, să arate că toţi studenţii îşi retrag semnăturile.

D. rector Traian Bratu a răspuns delegaţiei că fiecare student care a iscălit, trebuie să vie personal şi să dea o declaraţie că-şi retrage adeziunea.

Aceasta, până Sâmbătă seara când se vor afişa listele de studenţi excluşi pentru totdeauna sau parţial din Universitate.

x *Două fete dispărute.* — Locuitorului Const. Prisacariu din cartierul Bogdan, i-au dispărut acum un an două copile. Zilele acestea a fost informat că fetele s'ar afla la d. Gh. Socu din comuna Bivolari.

El s'a adresat parchetului cerând intervenţia pentru a-şi recăpăta copiii.

D. procuror a ordonat o anchetă.

x Sătenii Gh. Bobu, Gh. Sandu şi D. Sava din Comarna (Iaşi), au fost trimişi în judecata Curţii cu Juri, pentru tâlhărie.

x *La clădirea nouă a Universităţii* se continuă lucrările în vederea inaugurării.

Se ştie că în noul local vor funcţiona facultăţile de Drept şi Litere.

x Cooperativa de consum *„Sf. Haralambie"* din Iaşi a donat societăţii „Cantina şcolară" din localitate suma de *3000* lei, în efecte, pentru crearea unui fond care să poarte numele *„Ştefania Pascalide"*, mult regretata casieră şi membră în consiliul de administraţie al acelei cooperative. Aceasta în locul unei coroane la mormânt. Gestul atât de nobil vorbeşte dela sine, iar Societate „Cantina şcolară" aduce recunoscătoare mulţumiri.

x Cetăţenii din cartierul Albineţi se plâng că în acea regiune nu se află nici o cutie postală, şi trebue să vie tocmai în Tg. Cucului când au de expediat o scrisoare.

Atragem atenţia Poştei.

DE VÂNZARE teren 1500 m. p. în regiunea Ţuţora lângă cârciuma „Emacu". Poate fi parcelat în 5 parcele a 300 m. Adresa: August Zamfirescu str. I. Creangă 63, sau Primăria Iaşi.

„FLORIDA" contra igrasiei. Depozit *„La Cămila"* strada A. Panu şi I.C. Brătianu 162.

DOCTOR A. HOFFMANN consultă boli nervoase strada George Enescu 2.

NUMAI la vestitul Leon, Păcurari 97, lângă Berăria Zimbru găsiţi făină albă lux specială de la moara Dacia, 12 lei kilogramul.

x Publicaţiuni pentru „Monitorul Oficial" se primesc la ad-ţia ziarului „Opinia".

**Jenele digestive cele mai comune**

De ce să rămâneţi incomodaţi după ce luaţi masa, prin arsuri, greutăţi, umflături, sughiţuri stomacale sau indigestii, dacă puteţi obţine o uşurare rapidă şi sigură, luând o jumătate de linguriţă de cafea de *Magnezia Bisurata* în puţină apă după fiecare masă. Veţi avea o senzaţie de uşurare, foarte greu de imaginat, prin întrebuinţarea acestui anti-acid, care neutralizează în câteva minute excesul de aciditate, pricină a atâtor suferinţi digestive. Odată acest exces de aciditate neutralizat, nu mai aveţi a vă teme de fermentaţia alimentelor, digestiunea Dv. se va face în mod normal şi veţi putea mânca ce veţi dori, cu certitudinea că mesele Dvs. nu vor fi urmate de nici o durere. Magnezia Bisurata care este inofensivă şi uşoară de luat, se găseşte de vânzare în toate farmaciile şi drogueriile, cu preţul de Lei 75, sau în marele format economic Lei 110.

Dentista R. Prozementer şi Şie Prozementer precum şi: dentista R. Iosipescu cu familia, dentista L. Carc cu familia, mulţumesc tuturor asistenţilor care au luat parte la înmormântarea mamei şi mătuşei lor

**Hana Prozementer**

# ULTIMA ORA

## AL TREILEA COMUNICAT

### AL CONFERINŢEI MICEI INŢELEGERI

### COLABORAREA ECONOMICA

Praga 2 — După şedinţa de aseară a Micei Antante, s'a dat al treilea comunicat care cuprinde punctele următoare:

1) Pactul de organizare constituit de statele din Mica Antantă, reazâ o unitate politică internaţională. Se va pregăti şi evoluţiunea acestui organism către o unitate economică nouă.

2) Consiliul economic al Micei Antante se va ocupa de tarifele vamale ale celor trei ţări. Se vor aranja tratamentul pe bază de tarife preferenţiale.

3) Se va spori volumul de export şi import între cele 3 ţări.

4) Se vor stabili legături de control agricol şi zootehnic.

5) Se va adopta un sistem de colaborare în domeniul producţiei industriale. Se vor face acorduri şi asociaţii. Se vor înfiinţa Camere de Comerţ mixte.

6) Se vor rezolvi în comun chestiunile privitoare la comunicaţii.

7) Se vor înfiinţa comitete speciale pentru normalizarea vieţii economice.

8) Se va face unificarea unor măsuri legislative economice. Se vor suprima vizele la paşapoarte.

9) Se va elabora un plan pentru dezvoltarea turismului mutual.

10) De acord cu băncile de emisiune din cele trei ţări, se va depune grijă pentru colaborarea acestor bănci.

*

D. Titulescu va părăsi Simbătă Cehoslovacia, pentru a fi Luni în Bucureşti

D. Beneş a oferit d-lui Titulescu o frumoasă statuetă de bronz reprezintând „Victoria".

### Contra revizionismului

Paris 2. — „Petit Parisien" află din Praga că Mica Antantă a luat atitudine hotărâtă contra revizuirei tratatelor.

In capitalele marilor puteri se vor înfiinţa comisii permanente ale Micii Antante, care vor conduce acţiunea contra revizionismului.

### Raporturile cu Rusia

Praga 2.— Din Belgrad s'a anunţat că Mica Antantă va relua încurând relaţiile cu Sovietele, trimiţând un reprezintant comun la Moscova. In acest post urmează a fi numit fruuntaşul politic jugoslav d. Balugici.

Aceste ştiri din Belgrad sânt dezmințite de către cercurile oficiale dela Praga.

## ACCIDENTE MORTALE

Bucureşti 2—Copilul Ştefan Apostol a fost omorît aseară de un autobuz, pe calea Rahovei.

*

Copilul Vasile Spiridon a fost ucis ieri pe calea Dorobanţilor, de un vagon de tramvai.

## O uzină a Berlinului

### distrusă de foc

Berlin 2.—Marea uzină de gaz aerian dela Werder pe râul Havel, a fost distrusă de foc.

Această uzină alimenta cea mai mare parte a Berlinului.

Ancheta a stabilit că gazul s'a aprins dela sine şi nu poate fi făcut nimeni vinovat.

## In cameră ungară se discută incidentul dela Turda

Budapesta 2.— In şedinţa de ieri a Camerei, deputatul Krueger a protestat contra incidentelor anti-maghiare de la Turda.

Ministrul de externe d. Kanya a declarat că Ungaria e îngrijorată de spiritul care domneşte în România. Incidente ca cel dela Turda, tulbură d rinţa de pace a Ungariei. Ministrul a adăogat că va cere României respectarea drepturi'or minorităţilor.

## O colaborare politică

### Dr. Lupu-Petre Grozea

*Sibiu 2 — La hotelul „Römischer Kaiser" din Sibiu, a avut loc o întrevedere între d. dr. N. Lupu şi d. Petrea Grozea fost ministru.*

*S'a stabilit un acord de colaborare între partidul lupist şi organizaţia „Frontul plugarilor" de sub conducerea d-lui Grozea.*

*Ambele grupe au program identic şi vederi comune, aşa că vor activa în prefect acord pe terenul politic.*

## PACTUL CELOR 4

### TRATATIVE CU POLONIA

Londra 2. — Se anunţă din Geneva că delegaţi Angliei, Italiei şi Germaniei se ocupă cu redactarea definitivă a Pactului celor 4 puteri.

Experţii puterilor respective examinează o propunere a Italiei şi Germaniei de a se o nouă modificare la art. 19.

*

Praga 2.— Ministrul Franţei la Praga a făcut demersuri pentru a obţine consimţământul Poloniei la Pactul celor 4.

Polonia ar fi dispusă să consimtă, cu condiţia ca garanţiile date de Franţa să fie recunoscute oficial şi de Anglia, Italia şi Germania.

E vorba ca d. col. Beck, ministrul de externe al Poloniei, să facă în curând o vizită la Praga.

*

Paris 2 — Corespondentul din Roma al ziarului „Le Matin" transmite următoarea declaraţie a d-lui Mussolini:

— Sau stăm în inactivitate şi ne expunem la nesiguranţă; sau colaborăm şi astfel vom putea conduce politica internaţională. O bună colaborare se poate obţine prin Pactul celor 4.

### Amînarea

### conferinţei dela Geneva

Geneva 2.— Dezbaterile conferinţei de dezarmare au fost amînate până la 27 Iunie.

Vreţi să salvaţi avutul D-tră de stricăciunile şi pagubele cauzate de şobolani?

Întrebuinţaţi „Otrava contra guzganilor" *care-i mijlocul cel mai sigur pentru stârpirea acestor rozătoare.*

Depozit Farmacia Dr. D. Beceanu, Piaţa Halei Iaşi.

## INFORMAŢIUNI

x *Curtea cu Juri* a judecat ieri procesul moaşei Maria Scarlat din str. Lozonschi acuzată că a provocat un avort mortal defunctei d-rei Carolina Cozarciuc din str. Muzelor. In apărarea ei, moaşa Scarlat arată că fata s'a prezentat la dânsa s'o îngrijească, de un avort provocat de altcineva.

Au fost ascultaţi mai mulţi martori cari au depus favorabil inculpatei.

In urma pledoariei d-lor P. Pogonat şi Camil Gârcineanu, d-na Scarlat a fost achitată.

x **Elevi în excursie.**—Un grup de 100 tinari (eleve şi elevi) ai gimnaziului mixt „C. F. R."—Paşcani au sosit azi dimineaţă la Iaşi în escursie.

Escursioniştii sânt conduşi de câţi-va profesori: d-na directoare Pomârleanu, d-na Gherman şi d. prof. Chelaru,

Vizitatorii, în cursul dimineţii au fost la Universitate, biserica Trei Ierachi şi muzeul de antichităţi din str. Carol.

După amiază se vor vizita alte monumente ieşene.

x Locuitorul M. Glozovan din Comarna, pe când trecea prin sat, a fost atacat prin surprindere şi lovit în cap cu un drug de fier.

In stare disperată victima a fost internată la spitalul Sf. Spiridon.

x O interesantă jurisprudenţa a Casaţiei, este aceea dată în legătură cu legea timbrului, după care statul, judeţele şi comunele sunt scutite de taxe pentru acţiunile lor. Justiţie.

## DIFERITE ŞTIRI

Bucureşti 2. — Dacă d. Titulescu nu va putea fi în Bucureşti la timp, discursul de inaugurare a Conferinţei statelor agricole va fi rostit de d. G. G. Mironescu.

*

Astăzi se semnează noul contract al drumurilor cu Soc. suedeză Svenska şi cu grupul francez Masson.

*

*Din Berlin* se anunţă că d. Adolf Hitler a avut o lungă întrevedere cu fostul cancelar Brüning.

## INFORMAŢIUNI

x **Lingerie fină pentru domni comandaţi la „EDUARD.**

x Tribunalul a judecat eri opoziţia introdusă de comercianţii Velnştein şi Şneier condamnaţi la 3 luni închisoare şi 250 mii lei amendă pentru că au înscenat o licitaţie fictivă în dauna d-lui M. Hirshorn din str. Socola. Inculpaţii au fost asistaţi de d-nii Demostene Botez şi H. Schönblum. Din partea reclamantului a pledat d. av. M. Herşcovici.

Pronunţarea a fost amânată.

## Tirolul sub stare de asediu

Viena 2. — Autorităţile din Tirol au aplicat măsuri severe contra agitaţiilor naţional-socialiste.

Oraşul Innsbruck şi regiunea Hoting au aspect de război.

Demonstraţiile de stradă şi întrunirile publice sînt complect interzise. Contravenienţii vor fi pedepsiţi aspru, iar străinii vor fi imediat expulzaţi.

Porţile caselor se închid la ora 8 seara. Restaurantele şi cafenelele închid la ora 11 seara.

Atrupamentele pe străzi sînt interzise. O încercare de demonstraţie naţional-socialistă la Innsbruck, a fost imediat reprimată.

## Pregătirile pentru refacerea instalaţiei de apă

### Inspecţiile d-lui ing. Ghermani - O conferinţă a specialiştilor

Deşi secretariatul general al municipiului a fost anunţat de serviciul technic superior din Bucureşti că d. inginer Ghermani va sosi în localitate în cursul săptămânii viitoare, distinsul specialist în dorinţa de a servi laşul şi-a grăbit sosirea.

D. Ghermani s'a interasat de situaţia conductei, făcând eri o inspecţie la instalaţiile din oraş.

Azi, deşi vremea este defavorabilă, d. Ghermani însoţit de d. primar Bogdan şi inginer Antistescu, s'a pornit în inspecţie pe conducta de aducţiune în afara oraşului. O atenţie deosebită a dat porţiunii de la Brăeşti şi Sârca unde conducta este deteriorată.

D. Ghermani a schiţat însoţitorilor săi un plan de refacere a conductei cu posibilităţi de înfăptuire imediată.

*

Azi după amează va avea loc în cabinetul d-lui primar o conferatuire la care vor participa toţi inginerii serviciului technic al primăriei. Deasemenea vor fi chemaţi şi câţiva specialişti particulari.

D. ing. Ghermani va expune cele constatate în excursia intreprinsă pe conducta de la Timişeşti şi măsurile cari sunt de aplicat. Se va examina şi planul de refacere al d-lui Andriescu-Cale şi al d-lui Antistescu.

Dacă d. ing. Ghermani va avea posibilitatea să rămâe până mâne, d. primar va convoca de urgenţă Consiliul Comunal pentru a pune în discuţie chestia apei.

Ceiace pare sigur, este că în cursul acestei veri conducta de apă va fi refăcută şi neplăcerile de până acum vor dispare. D. Zelea

x **Tusa şi răguşeala** în bronchitele gripale, dispar repede cu Pastilele gumoase de Eucalipt Benzomentholate şi alternând cu Dragelele Borocacainizate Dr. Rătianu, ambele aprobate de Cons. Sanitar Superior.

Depozit Farmacia Dr. Rătianu Iaşi str. Cuza Vodă 48.

## CAZUL COMPLICAT DELA INSPECTORATUL REGIONAL

### Se schimbă inspectoratul? — Ce declară d. C. Râşcanu

Monitorul oficial apărut ieri publică decretul ministerial prin care d. inspector general ad-tiv Râşcanu, conducătorul inspectoratului regional al Moldovei, — a fost numit membru în Comitetul local de revizuire în locul d-lui prof. univ. Ştefan Berechet.

Interesându-ne în legătură cu acest act de mişcare activă, — aflăm următoarele:

**Dl. Berechet n'a demisionat**

Aplicând legea cumulului, ministerul de interne i-a cerut d-lui Şt. Berechet să se decidă: sau pentru Facultatea de drept, sau pentru funcţiunea de consilier la Comitetul local de revizuire.

Profesorul ieşan, a optat pentru postul universitar,— pentru moment nedându-şi încă demisia dela Comitetul de revizuire local...

**O schimbare precipitată**

Aflăm apoi, că d. prof. N. Costăchescu a făcut un demers pe lângă d. ministru Mironescu pentru a numi prin delegaţie ca titular al inspectoratului regional ad-tiv, pe d. prefect prof. V. Petrovanu. Ministrul de interne, a cedat intervenţiei şi l'a detaşat pe d. inspector Râşcanu la comitet, în locul d-lui prof. Şt. Berechet.

**Ce susţine d. Râşcanu**

D. inspector Râşcanu cu care am vorbit azi dimineaţă, ne spune:

—*„Am rămas şi eu surprins.*

*Dl. subsecretar de stat Armand Călinescu când a fost acum câteva zile la Iaşi, mi-a spus însă să stau locului că nu se va schimba nimic.*

*In acest scop a avut chiar o convorbire, dela Iaşi, cu centrul.*

*Şi totuşi decretul a apărut în „Monitor".*

*Socotesc că d-l ministru Mironescu va reveni, încât eu voi rămâne la inspectorat iar d-l Berechet la comitet"...*

**S'au menţinut funcţionarii dela inspectorate**

In altă ordine de idei d-inspector Râşcanu ne spune că d-l Armand Călinescu i-a declarat că legea cadrului disponibil nu se va mai aplica în ceeace priveşte funcţionarii dela inspectoratele regionale.

Toţi funcţionarii rămân în cadrele active, — deoarece s'a constatat că inspectoratele nu-şi pot îndeplini rolul, mai ales în urma noilor legiuiri, — fără să aibe numărul stabil de funcţionari.

*H. Burileanu*

## Camera de Muncă

Comitetul de direcţie al Camerii de muncă s'a întrunit aseară sub preşedinţia d-lui Gh. Colcea.

S'a luat în discuţie accidentul de la fabrică „Record" în prezenţa familiei şi a reprezentantului fabricei. Intrucât direcţia fabricei refuză un ajutor familiei decedatului, Camera pe muncă s'a adresat Casei patronale care urmează să aplice sancţiunea.

Au fost apoi soluţionate câteva conflicte ivite între meseriaşi şi patroni.

S'a luat în discuţie ohestia orarului şi a repauzului de muncă. Au fost desemnaţi mai mulţi membri din comitet cari însoţiţi de poliţişti vor face inspecţii în oraş.

Şedinţa s'a sfârşit la ora 1 noaptea. Zl.

## INFORMAŢIUNI

x Senatul Universitar, în şedinţa de aseară, a respins întâmpinarea unor profesori (grupul Petrovici) dela facultatea de litere, în ce priveşte hotărârile luate în ultimul consiliu al acelei facultăţi, — hotărâri care astfel rămân valabile.

x D. Gh. Tăraboi, preşedintele noului comitet studenţesc, a fost arestat azi dimineaţă.

x Studentul V. Constantin dela Facultatea de Litere, a renunţat la greva foamei în urma promisiunii ce i s'a făcut că va fi eliberat din închisoare pentru a-şi trece examenul de licenţă la limba şi Lit. română. Dacă însă va fi menţinut arestat, va continua greva foamei, preferând să moară, decât să-şi piardă anul.

x **Agresiune.** — D-na Paraschiva Th. Moşinschi din Şos. Holboca 20, s'a plâns poliţiei că vecinul ei Dumitru Postăvaru, a maltratat-o cu ciomagul, producându-i răni la cap.

**Furt.** — Locuitorul Const. Zacorma din com. Holboca a a fost jefuit prin „grant" de de 2500 lei.

x LA CERNAUŢI se găseşte zilnic ziarul „Opinia" la chioşcul din Piaţa Unirei (halta tramvaiului) precum şi la debitele principale din oraş.

## ORA 3

### Tragică sinucidere

**a unei studente la Bucureşti**

Buc. 2.-Astăzi dimineaţă d-ra Georgetta Ionescu în etate de 18 ani, studentă la Acadomia de înalte studii comerciale, s'a dus la şosea şi s'a împuşcat cu un glonte de revolver. Moartea i-a fost fulgerătoare.

Georgetta Ionescu era o elevă excelentă. In toate clasele obţinuse premiul întâi. Nu s'a găsit asupra ei niciun indiciu, care să lămurească motivul sinuciderii. Din declaraţia făcută de o colegă, s'ar părea că actul disperat se datoreşte unei decepţii sentimentale.

### Procedee curioase

**ale contrabandiştilor de stupefiante**

Constanţa 2.— Un caz ciudat este cercetat de autorităţile vamale.

Vaporul italian „Merania" a descărcat mai de mult trei cufere elegante, pe care era pusă adresa colonelului Seratti, pentru legaţia albaneză din Roma. Pe fracht era indicată ca expeditoare o doamnă Roza Heinch din Liège (Belgia).

Şi totuş s'a constatat că cuferele fuseseră expediate din oraşul Barri (Italia).

Cuferele au stat în vamă timpul reglementar, fără ca cineva să le reclame. S'au cerut relaţiuni la consulatul Albaniei şi s'a constatat că colonelul Seratti este primul aghiotant al regelui Ahmed Zogu.

Cerându-se lămuriri la Tirana, colonelul Seratti a răspuns că nu cunoaşte pe doamna din Liège, nu cunoaşte pe nimeni la Barri şi nu aşteaptă de nicăeri nici un cufăr.

In prezenţa unui delegat al consulatului albanez, s'a procedat la deschiderea cuferelor. S'au găsit nişte haine vechi, câteva cutii goale şi 40 cutii de pudră.

Cutiile de pudră au fost trimise la analiză, întrucât se pare că e vorba de o însemnată cantitate de stupefiante. Şi este interesant felul acesta curios şi complicat cum procedează contrabandiştii.

### Conferinţa blocului agrar

Bucureşti 2—După cum se ştie, Duminecă se deschide la Bucureşti conferinţa statelor agrare europene, subt preşedinţia d-lui Virgil Madgearu.

Şi-au anunţat sosirea delegaţi ai Bulgariei, Poloniei, Turciei, Greciei, Cehoslovaciei şi Jugoslaviei.

## Informaţiuni

**x Dela Braşov la Bucureşti Şi de la Iaşi pân'la Soroca Să cauţi mult n'ai să găseşti Cafea mai bună ca la „Moca"**

x Noutaţi literare şi ştiinţifice sosesc zilnic la Cartea Românească, librăria căreia i se cuvine tot concursul iubitorilor de carte.

x Stofe moderne de sezon au sosit la magazinul „EDUARD".

x Magazinul la „Steaua Verde" anunţă onorata sa clientelă că S'A MUTAT în str. Ştefan cel Mare (lângă magazinul „Mercerie".

x Colectura Norocului, Banca Emanoil Marcovici din Iaşi str. Ştefan cel Mare No. 15 anunţă pe jucătorii săi, că va fi deschisă Duminică 4 şi Joi 8 Iunie 1933 în vederea desfacerii Lozurilor Clasei II-a, Loteria III-a, a căror tragere are loc la 7 şi 9 Iunie a. c.

**Cu Pedestrol** scăpaţi sigur uşor imediat şi definitiv de transpirarea picioarelor şi mirosul urât.

PEDESTROL cruţă încălţămintea şi ciorapii.

PEDESTROL Lei 35 cutia.

Se găseşte la toate drogheriile şi Magazinele principale de încălţăminte.

### Cîntecul de totdeauna şi de niciodată

de Guido da Verona

**Editura „CUGETAREA"**

280 pagini. Preţul 55 lei. de vânzare la toate chioşcurile, debite şi la S. Peretz-Iaşi str. Unirei.

SE VAND cu 800,000 lei casele din str. Asachi No. 8 având 6 camere, un geamlâc mare, osebit bucătărie, cămări, şuri, pivniţă, loc gospod. grădină, instalaţie de apă şi de umină.

*Pentru sezonul de vară!*

**Ondulaţiuni permanente**

la specialistul DEMEK S-sor

**Mari reduceri de preţuri**

acordă Centrala şi toate filialele Făbricei de boiangerie şi spălătorie chimică

**„FULGERUL DIN BUCUREŞTI"**

a orice comenzi atingătoare de această branşă.

*Birouri de primire*: Cuza-Vodă 35, Cuza Vodă 9. Lăpuşneanu 35, Unirei 6, Palat 84.

Fabrica: str. Dragoş 25.

In vederea vacanţelor de vară Soc. Română de pază şi siguranţă

**„FIDUCITATEA"**

asigură şi apără avutul Dv. contra furturilor de or ce natură cu oameni bine instruiţi şi controlaţi prin ceasornice de control şi controlori civili.

„FIDUCITATEA" este singura soc. cu sucursale în întreaga ţară, organizată în acest stil.

**Băile Vatra Dornei**

Altitudine 806 m.

Sezon 1 Iunie—30 Septembrie

Băi de acid carbonic natural—Nămol balsamic-răşinos — Hidroterapie— Institut mecano-terapic modern sistem Zander-Herz— Băi solare— Muzică militară— Distracţii—Excursiuni—Preţuri reduse.

Prospecte şi informaţiuni gratuit.

Comisia balneară Vatra Dorne

ANUL XXIX No. 7832

ABONAMENTE

IMPRIMERILE TIPOGRAFICE
STR. LĂPUȘNEANU 37

6 pagini 2 lei

# OPINIA

ZIAR POLITIC COTIDIAN

DUMINICA 4 IUNIE 1933

BIBLIOTECA UNIVERSITARĂ I. A. Loco

Biblioteca Universității

**BON No. 29**
pentru
**PREMII GRATUITE**
„OPINIA"
DETAȘAȚI ZILNIC BONUL

IDEI ȘI FAPTE

## Conferința agrară
### dela București

Mâine se vor întruni în capitala țării reprezentații celor șapte state agricole din sud-estul Europei, având a discuta și a stabili o atitudine comună la apropiata conferință economică mondială de la Londra.

Precum se știe, ordinea de zi a conferinței dela Londra, nu cuprinde decât un singur punct referitor la soluționarea vastei probleme agrare. Și situația aceasta nefirească, lipsa aceasta de atenție și de interes față de problemele ce frământă în cel mai înalt grad popoarele țărilor agricole, devine explicabilă dacă ținem seama de amănuntul că cei care vor tăia și spânzura la acea conferință — au de aranjat mai întâi de toate interesele lor proprii, care nu corespund deloc cu ale statelor agricole.

E logic, deci, ca cele șapte state să încerce să se puie în gardă, să caute să ajungă în prealabil la o înțelegere între ele, și să se prezinte apoi la Geneva, strâns unite în jurul aceleiași cauze; gata să-și apere existența primejduită.

*

Dacă ar fi ca ceilanți participanți ai conferinței agrare să-și însușească punctul de vedere al guvernului român (ceiace e foarte posibil) adunarea ar urma să voteze următoarele revendicări, cuprinse în memoriul întocmit de delegația noastră:

Revizuirea problemei datoriilor, în sensul micșorării dobânzilor și a capitalurilor datorate; ridicarea tuturor restricțiilor pentru comerțul cu devize; achitarea datoriilor în natură; sancționarea hotărârilor conferinței dela Stressa cu privire la tarifele preferențiale pentru produsele agricole; reorganizarea comerțului mondial cu cereale, etc, etc.

Ceiace tradus în limba românească însamnă:—„lăsați-ne să trăim în pace; să ne cultivăm pământurile, să avem debușeuri suficiente pentru surplusul de grâu, să vi'l putem oferi în schimbul banilor pe care vi-i datorăm; în schimbul produselor voastre industriale".

Abia după ce vor cunoaște rezultatele conferinței economice mondiale. reprezentanții statelor agricole vor ști ce au de făcut.

I. L. BASARABEANU

## JUBILEUL
### Ziarului „UNIVERSUL"

Marele cotidian popular din București „Universul" își serbează mâne 50 ani de existență.

E un frumos record pentru țara românească.

Câteodată ne-am aflat în dezacord cu punctele de vedere ale confratelui bucureștean, asupra unor probleme la ordinea zilei. Asta nu ne împiedică să ne asociem la serbarea cincuantenarului și să transmitem felicitări sincere.

Deosebirea de păreri este un normal tribut omenesc; dă naștere la discuțiuni libere și condiționează progresul. Ziarul este un organizm viu, cu păreri și sentimente proprii; și orce părere e onorabilă, când e sinceră și are o bază morală.

Divergențele și polemica între ziare sânt un accesoriu al storțărilor spre lumină și adevăr; și ca atare nu pot distruge spiritul de confraternitate.

In acest spirit de confraternitate, ne bucurăm de succesul temeinic al ziarului „Universul", — organul popular care, zi cu zi, a împrăștiat în orașe și sate informația vieții obștești, a sintetizat spiritul activității sociale, îmbogățind mintea și sporind puterea de înțelegere a omului.

Jubileul „Universului" e, cu adevărat, o serbare a întregei publicistice românești.

„Opinia" cu 30 ani de existență cotidiană (unul din cele mai vechi ziare românești), urează confratelui mai bătrân, succes crescând pe-împlinirea rolului presei în țara noas ră. **Lr.**

## De ce s'a sinucis
### aviatoarea Marga von Etzdorf

Am relatat tragedia aviatoarei germane Marga von Etzdorf, care a căzut cu avionul și care deși a scăpat neatinsă, s'a sinucis apoi și a murit imediat. Cercetările făcute în jurul acestui caz, au ajuns la următoarea explicație:

In momentul accidentului, aviatoarea, cuprinsă de spaimă, a avut un șoc puternic, care i-a tulburat sistemul nervos. Se presupune că Marga von Etzdorf, din cauza prăbușirii avionului, și-a pierdut echilibrul mintal. In această stare anormală, ea a comis gestul disperat.

## S'au luat evreilor germani
### titlurile de nobleță

Din Berlin se anunță că printr'un decret special, guvernul prusac a retras tuturor evreilor din Germania titlurile de nobleță căpătate în timpul monarhiei. Toți evreii vor trebui să renunțe în numele lor la cuvântul „Von", care indică nobleța.

Această măsură se referă și la evreii botezați și la cei care au ascendenți de origină evreească. Acelaș decret interzice evreilor germani și portul insignelor de nobleță, ca decorații înalte, cordonul și medaliile obținute înainte de război.

## Conferința internațională a aviației

La Roma s'a deschis conferința internațională a aviației, la care participă delegați din numeroase țări. Se discută toate chestiunile importante ce interesează aviația, ca: perfecționarea aparatelor, servicii regulate de transporturi aeriene, sboruri'e transoceanice, aviația de luptă, etc.

In clișeu: d. *Italo Balbo* (în picioare), ministrul italian al aviației, rostindu-și discursul la această conferință.

## DIN TOATA LUMEA

**Familia florilor.**—La Dodge (Anglia) familia grădinarului Terleen prezinta o particularitate interesantă. Familia se cempune din părinți și 11 fete, care au fost botezate numai cu nume de flori. Deaceia e denumită familia florilor.

Surorile poartă nume ca: Rose, Tulipe, Lyl. etc. Adecă: trandafir, lalea, crin, etc.

In catalogul familiei Terleen mai sânt înscrise crisantema, violeta, ghiocelul, panseaua, în sfârșit tot felul de flori.

Cele 11 surori formează... un adevărat buchet. Și dacă părinții vor continua să fie tot așa de... harnici, atunci vor avea în casă o intreagă grădină!...

*

**Un vapor intoxicat.**—De pe coasta franceză, în apropiere de Marsilia, căți-va marinari au observat cu ocheanele un vapor care mergea cu totul ciudat în largul mării. Vasul făcea zig-zag-uri, ca un om beat.

Imediat s'a lansat o barcă de ajutor și marinarii au reușit să se urce pe vapor cu o scară de frânghie. Era un vas olandez, care venia din Asia-Mică. Pe vapor întreg echipajul se zbătea în dureri puternice. Unii marinari se aflau chiar în nesimțire.

Vasul rămas fără conducători, a mers câtva timp fără direcție. Marinarii franceji au adus imediat vaporul la țărm și au chemat câț va medici.

S'a constatat că e vorba de o intoxicație violentă. Toți oamenii de pe vapor au consumat conserve cu carne alterată, Pacienții au primit îndată ajutoarele necesare, cei mai grav intoxicați fiind duși la spital.

*

**Cine bea mai mult?** — Aproape în toate orașele din Statele-Unite s'au organizat concursuri în cinstea berei. Proprietarii de localuri, spre a face reclamă, au instituit premii pentru persoanele care beau mai mult.

La New-York premiul a fost câștigat de un anume George Pristner. care a băut 15 litri de bere, fiind apoi dus cu automobilul acasă! La Filadelfia premiul a revenit unei femei, care a băut mai mult decât toți bărbații cu care s'a pus la întrecere.

Alte localuri au acordat premii pentru cine bea mai repede. La Detroit asest premiu a fost obținut de un lucrător de fabrică, Jim Talkes, care e înghițit jumătate de litru de bere în 18 secunde.

Precum se vede, americanii nu stau degeaba, de când s'a ingăduit consumul berei!...

*

**Numele copilului și divorsul.**—Un original proces de divors a venit spre judecare în fața tribunalului din Chicago.

O doamnă Henrika L. a cerut să fie despărțită de soțul ei, pentrucă acesta a botezat copilul născut acum câtva timp cu numele de Harry. Mama cerea numele de George, în amintirea tatălui ei.

De aici certuri, scandal și în cele din urmă acțiune de divors. Tribunalul însă a respins acțiunea, deși cazul s'a petrecut ...în America!

## Cum va fi clima
### în luna Iunie

Meteorologul austriac Adolf Brieskorn face pentru luna Iunie următoarele preziceri:

In general timp critic, cu ploi, chiar ruperi de nouri și grindină. Mai ales în regiunile muntoase zile reci și ploaie vor fi la 5, 15, 28 și 29.

De Rusalii: nopți reci și zile în unele părți cu soare, iar în alte părți cu ploi și vânturi. După 9 Iunie, vremea se va îndrepta puțin. Zilele de 15 și 16 vor fi din nou critice, după care va veni o scurtă perioadă de soare și senin. Apoi la 22 și 23 Iunie se vor înregistra iarăși ploi și vânturi; mai ales în munți și în regiunile nordice. Ultima săptămână va fi călduroasă, dar spre sfârșitul lunei va reveni timpul urât.

## MICI DISTRACȚII...

### *Vorbe...*

**Ah, ce vreme!...**

*Până și clima ne face mizerii! Acea „minunată lună Mai", cum i-a spus poetul, a trecut tristă și umedă, ca un Octombre avansat. Și am intrat în Iunie, cu același cer învelit de nouri, cu aceiaș ploaie melancolică de toamnă. Ah, ce vreme, ce vreme!...*

*Puținele flori, care au ieșit în piață ca o trufandă, erau parcă mai palide, mai timite ca în alți ani. Liliacul a zâmbit o singură zi, când scarele i-a făcut o scurtă vizită, — și apoi a adormit resemnat. Copacii au încă scheletul de iarnă. Nopțile cu lună, plimbările la Copou, iditele de primăvară s'au văzut trase pe sfoară de capriciul naturii. Ah, ce vreme, ce vreme!...*

*Și plouă fără sfârșit! Parcă s'au angajat nourii la un concurs de ploaie. Pardesiul, galoșii și umbrela ne privesc cu autoritate din cuier. Cine știe, poate că și paltonul va fi rechemat din concediul său în natalină!...Agricultorii sunt disperați; negustorii sunt necăjiți; constructorii sunt indispuși! Recolta, comerțul, afacerile sunt într'adevăr... plouate! Ah, ce vreme, ce vreme!...*

*La definitiv, și timpul e... după timpuri!...*

**i. b.**

### *...și fapte*

**Logica chiriașului**

— 1000 lei pe lună pentru această cameră scundă și modestă? E prea mult. Nu pot să vă ofer decât 500 lei.

— Imposibil! Mai ales că am avut chiriași care mi-au tras chiulul și nu mi-au plătit chiria.

— Cu atât mai mult; dacă-mi dați camera cu 500 lei, veți pierde, deci mai puțin...

**O scrisoare de dragoste**

„Divina mea Getta, sunt în stare să trec oceanul Atlantic pentru o privire a ta; sau să sar cea mai adâncă prăpastie pentru o vorbă a ta; sau să mă arunc în cel mai cumplit foc pentru un sărut al tău. In veci sclavul tău, Victor".

*P. S.*—„Vin la tine Duminecă seara, dacă bineînțeles nu va ploua"...

**Intre unchi și nepot**

— Unchiule, vreau și eu să fumez.

— Tu nu poți; ești încă prea mic.

(Continuarea în pag. II-a)

Sindicalizarea Corpului Didactic

## Dreptul la grevă

Aici atingem problema centrală a intregei organizări sindicale, aceia care de fapt și produce cele mai multe ezitări: *greva.* Nu mă voiu ocupa cu obiecțiile puerile care detestă greva, nu în ea însăși ci, *fiindcă e o armă utilizată de lucrătorii manuali.* Această aristocrație a unor elemente didactice neaprofundate e tot așa de înțeleaptă cât și acea care ar refuza să atingă pânea fiindcă și muncitorii se hrănesc cu pâne (când o au, bun înțeles!).

Nici de argumentul că greva e în conflict cu *ordinea* nu o să mă ocup. Și ista e neserios. Sunt amuzanți partizanii excesivi ai ordinei, care nici nu știu bine ce este așa zisa ordine. După înțelegerea acestora, ordinea echivalează cu o stare fixă socială, o inamuabilă încremenire de situații; pentru aceștia orî ce încercare de primenire se cheamă revoluție, ori ce doleanță e manifestare anarchică. Acest spirit (la foarte mulți un *falș-spirit* —, pentrucă nici ei nu cred sincer în el) este ultra politist și el nu esă decât dintr'o anormală limitare de gândire sau dintr'o precauție șarlatană.

Societatea întreagă este *dinamică*; ca se găsește într'o perpetuă modificare și prepararea acestei modificări nu poate fi un rău decât dacă ea se face împotriva sensului normal de evoluție. De aceia armele de pregătire ale transformărilor din societate nu trebue să ne sparie, din contra să învățăm a le mânui.

Dar noi nici nu înțelegem macar greva ca pe o armă de transformare a societății. De loc. Noi înțelegem greva ca pe un mijloc de apărare, ca pe o reacțiune de alarmă, ca pe o supapă de siguranță împotriva exploziilor posibile, pe care ea le înlătură.

E drept că e nevoe de mai multă pătrundere în cuprinsul cuvintelor pe care le întrebuințăm și mai ales al cuvintelor mai mult ori mai puțin compromise. *Greva* e unul din aceste cuvinte.

In sensul sindicaliștilor-revoluționari e adevărat că greva ia aproape importanța unui adevărat scop. Ea devine „*simbolul catastrofei capitalismului și al războiului social*", așa că „*se poate spune că socialismul-uvrier se rezumă pedeantregul în greva generală.*" (*Labriola: Riforma e rivoluzione sociale.* 1904). Acest fel de grevă este însoțit de acțiuni de stradă, sabotaj, boicot, distrugeri de instrumente și mașinării și în genere cultivă violenta extremă. (*G. Sorel: Réflexions sur la violence. 1925; E. Berth: Les méfaits des intellectuels.* 1909.).

Acești sindicaliști însă au o bază politică; ei urmăresc transformarea bruscă a societății și înlocuirea sistemului capitalist prin forță. Greva lor este *greva generală*, și ei se pun pe terenul luptei de clasă, la capătul căreia trebuie să urmeze dictatura proletariatului.

Este diferență enormă între greva care se cultivă ca o armă curentă, utilizată în scop politic (pentru o răsturnare de raporturi sociale), și între greva preconizată ca o *armă excepțională* și ca un mijloc de atras serios atenția asupra nedreptăților.

Greva, condiționată de reguli precise, legată de justificări cu totul serioase și îndelung studiate, poate să nu fie aplicată decât extrem de rar sau de loc. Asta nu înseamnă că ea nu trebuie să fie prevăzută între metodele de luptă. Simpla *posibilitate* a ei, poate determina pe guvernanți la o mai înțeleaptă examinare a drepturilor unei categorii sociale și îi poate opri de la acte prea arbitrare, cum au fost cele cari au izbit în timpul din urmă corpul didactic.

Dar fiindcă sunt tot atâtea feluri de a înțelege greva câte feluri de sindicate sunt, vom examina pe scurt în alt articol diferitele aspecte sub cari se poate prezenta dreptul de grevă.

**Dr. Gr. T. Popa**
Profesor Universitar

## O CONTRIBUȚIE EXCELENTĂ
### la istoria noastră politică contimporană

„Mișcarea Socialistă" de I. C. Atanasiu

Academia Română a premiat volumul „*Mișcarea socialistă*" recent apărut în editura „Adevărul", și datorit d-lui I. C. Atanasiu, cunoscutul frunțaș politic dela Galați.

Această distincțiune este în totul bine meritată.

In lucrarea sa, d. Atanasiu reconstitue un capitol principal din istoria noastră politică și din mișcarea de idei, dintre anii 1881—1900. Se ocupă în special de începuturile și dezvoltarea mișcării muncitorești socialiste; însă cu acest prilej face priviri de ansamblu asupra politicei generale din ultimele două decade ale veacului trecut.

*

Scrupulos în documentare și în amănunte, cu un talent literar fin, d. I. C. Atanasiu evocă foarte duios începuturile mișcării de idei generoase în Iașul deacum 50 ani. Acțiunea soților I. Nădejde, cuibul novator din Sărărie, epoca fecundă a „Contimporanului", sunt evocări mișcătoare și foarte utile pentru tineretul intelectual. Chipul de apostol al marelui cărturar Ion Nădejde, icoana admirabilă a femeii de inteligență sclipitoare Sofia Nădejde, personalitatea prodigioasă a lui Dobrogeanu-Gherea, voiciunea lui V. G. Morțun, impetuozitatea lui C. Mille; apoi figurile fraților Iacob și Deodat Țaranu, G. Diamandi, fraților Rădovici, Izabela Andrei-Sadoveanu etc. etc.— se desprind puternic conturate din paginele captivantei cărți a d-lui Atanasiu.

Autorul arată împrejurările în care mișcarea socialistă și-a mutat centrul de activitate dela Iași la București, și reconstitue luptele duse pentru democratizarea vieții noastre publice; mișcarea pentru respectul legilor, agitația pentru votul universal, pentru ziua de 8 ore, lupta parlamentară, rezistența la prigoana polițienească, lupta în justiție pentru dreptul la grevă etc.

O atenție deosebită este dată organizării cluburilor țărănești și înscenării odioase a procesului contra oamenilor de înaltă probitate Ficșinescu și Banghereanu.

In partea finală, d. Atanasiu tratează trecerea „generoșilor" în partidul liberal și caută, cu multă dibăcie, să justifice acest act.

Interesantul studiu se încheie cu caracterizarea câto-

(Continuarea în pag. II-a)

## In preajma conferinței de la Londra

**Stabilizare de facto și stabilizare de jure — Intre valuta aur și valuta energie—Technocrații alchimiști moderni — Debușeiele germane — Hitlerism și șomaj**

de M. ELIAS

Intreaga lume are privirea atintită asupra apropiatei conferințe de la Londra.

Este poate cea mai îndârjită sforțare ce o face sistemul capitalist spre normalizarea raporturilor internaționale fără de care în mod fatal mergem spre haos.

Capitalismul și autarhia se exclud. Marile realizări ale Societății contimporane s'au făcut numai datorită puterei de expansiune a sistemului capitalist.

Pentru aceasta trebuie aer și libertate.

Cu legiuirea actuală a devizelor și a contingentării am ajuns de fapt la epoca trocului adică la schimbul în natură.

Comisiunile technice internaționale discută cu asiduitate problema complexă a schimbului pentru reanimarea circulației internaționale a mărfurilor. Deocamdată de când cu oscilațiile dolarului se pare că o nouă problemă se va pune în raporturile monetare exterioare. Stabilizarea „de facto" și stabilizarea „de jure", deoarece pentru atenuarea șomajului se pare că țările exportatoare au fost dispuse să facă orice echilibristică monetară, coborând moneda după nevoia exportului. Această reformă se poate face acum căci nu mai există teama de fuga capitalurilor, deoarece nu mai are cine fugi.

*

Dealtfel datorită greutăților în care se zbate viața economică mondială, noui doctrine își fac loc; ultima noutate este *technocrația.*

Technocrații cred că principala cauză a dezechilibrului economic este faptul că sistemul economic nu are mobilitatea de a se adapta progreselor technice, ceiace dă loc la eliminarea unui mare număr de oameni din aparatul economic, prefăcându-i în șomeuri.

Remediul care îl găsesc pentru toate molimele secolului este o nouă alchimie monetară: moneda să fie înlocuită printr'o „unitate de energie" reprezintată prin capacitatea unui generator electric sau caloriile consumate prin sforțările corpului uman.

Puterea de achiziție ar fi în raport cu cantitățile de energie produse, iar prețurile ar fi în raport cu cantitățile de energie utilizate. Nu mai intrăm în alte amănunte, fiind vorba de încă o utopie contemporană.

*

Lupta mare este și cucerirea debușeului deținut de Germania.

Disputa este între Anglia, America, Franța, Italia, Ceho-Slovacia, Polonia etc. Fiecare vrea să muște din... majestatea sa clientul, indispus de noul regim german. Natural că și Evreii contează foarte mult în comerțul mondial.

(Continuarea în pag. II-a)

Administrația Sanatoriului
și Clinicei Chirurgicale

# DOCTOR TZAICU

din Iași strada Carol 20

aduce la cunoștință :

1) In urma vizitei directorului nostru d. dr. Tzaicu în clinicile din marile metropole europene s'au introdus în instituția noastră sanitară perfecționările cele mai moderne pentru diagnosticarea și tratarea bolnavilor.

2) Atragem în special atențiunea a) asupra metodelor de anestezie care permit operațiunile la bolnavii foarte în vrâstă, debilitați, suferinzi de inimă. In această privință certificate la dispoziție, a persoanelor din aceste categorii care au putut fi operate cu succes. b) S'a introdus în Sanatoriu o nouă metodă hydro-diatermică care prin eliminarea în masă a nisipurilor urinare, previne la bolile de nutriție, reumatism cronic, gutoși, formarea calculelor renale, pietrelor la rinichi.

c) Sanatoriul s'a adaptat la chirurgia estetică, mamaplastic și la toracoplastii.

d) Grație nouilor metode de anestezie, se fac operațiunile cele mai rționale în ulcerul și cancerul stomacului, prin rezecții largi ale stomacului.

3) Sanatoriul este prevăzut cu marele institut de Radiologie Pandoros, cel mai complect și mai puternic aparat al Casei Siemens Halske. Cele mai noui metode de radioscopie și radiografie, rentriculografia pentru creer, myelografia pentru măduva spinării, cholecystografia pentru vezicula biliară, pyelografia pentru căile urinare (calcule renale etc.)

Terapia superficială de la eczemă și până la terapia cea mai profundă pentru cancer.

4) Diatermia generală și parțială se practică cu cel mai puternic aparat al Casei Koch și Stertzel : Calendator IV ; atât de puternic încât poate servi dintr'odată patru pacienți. Eficace în bolile de nutriție, reumatism cronic, gută, artrite reumatice, traumatice și inflamatorii, nevralgii, ischias, etc. Tratamentul prin diatermie a insuficienții glandelor sexuale asociat cu tratamentul opoterapic.

5) Raze ultraviolete cu aparatul original Hanau, cu rezultate admirabile în rachitism, limfatism, debilitate peritonita tuberculoasă, etc.

6) Hidroterapie. Mecanoterapie. Splendidă terasă pentru băi de aer și soare.

7) Clinica chirurgicală este instalată după toate regulele de asepsie ale chirurgiei moderne. Chirurgia mare, operații și tratamente ginecologice și genito-urinare. Ortopedie, bandaje ghipsate pentru tru Morbul Pott coxalgii, etc. 8) Pregătire permanentă pentru chirurgia de urgență la ori ce oră din zi și noapte.

9) Tuberculoza chirurgicală ganglionară, articulară, osoasă, se tratează asociindu-se radioterapia cu razele ultraviolete cu rezultate foarte bune

10) In Sanatoriu se primesc bătrâni și infirmi cu pensiune convenabilă. Nu se primesc boli contagioase, nici nervoși turbulenți.

11) La dispoziție specialist în electrocardiografie pentru diagnosticul bolilor de inimă.

12) Ceea ce contribue în mare parte la rezultatele terapeutice generale este faptul că Sanatoriul nostru este situat în regiunea cea mai ridicată a Iașului, lângă grădina botanică a Universității și în apropierea grădinei Copou astfel încât pacienții internați în Sanatoriu profită de aerul cel mai curat.

13) Succesele operatorii sunt asigurate și prin faptul că directorul Sanatoriului, domnul doctor Tzaicu, care este și chirurgul șef al Clinicei Chirurgicale, locuește în Sanatoriu și este, ori când nevoia o cere, la dispoziția operațiilor. 14) Pentru ca Instituția noastră, care împlinește 25 ani de existență și care este în progres continuu, să poată fi de folos la cât mai multă lume, Administrația de acord cu Direcția Medicală, a dispus ca toți bolnavii să fie tratați clasa I ; prețul maxim de pensiune complectă este 250 lei pe zi.

Pentru funcționarii publici, militari și toată lumea care nu dispune decât de mijloace restrânse, se fac reduceri simțitoare ; astfel încât nu se reuză nimeni, care poate plăti 1500 lei pe zece zile, cu operație cu tot fără nici o altă plată în plus.

Ingrijirea e de primul rang pentru toți bolnavii.

Deși pentru a satisface toate cerințele s'au înmulțit camerele, totuși rugăm pacienții din provincie ca înainte de a se deplasa să întrebe telefonic sau telegrafic dacă este loc liber.

Telefon 248. Salvarea la dispoziție.


Seminarul Pedagogic
Universitar din Iași
Comitetul Școlar

CONVOCARE

Adunarea generală ordinară a Comitetului Școlar al Seminarului Pedagogic Universitar din Iași, va avea loc în ziua de Duminică 4 Iunie 933 ora 10 dimineața pentru :

1) Descărcarea comitetului școlar de gestiunea anului 1932. 2) Votarea bugetului pe 1933 aprobat de Casa Școalelor. 3) Propunerea de proclamare a fostului director, D-l I. Găvănescul ca membru de onoare al Comitetului Școlar. 4) Diverse chestiuni care se vor ivi în cursul adunării. Dacă la data fixată mai sus nu se vor întruni numărul legal de membri, adunarea se va ține Duminica viitoare 11 Iunie ora 10 dimineața în localul liceului.

Director și Președintele
Comitetului Școlar
Prof. P. NICORESCU


DOCTOR
I. SCHWARTZMAN
Fost asistent al clinicei din Paris
Boli interne și de copii
Specializat în boli de inimă plămâni și rinichi.
Diagnosticul afecțiunilor de inimă cu aparatul-Electrocardiograf.
Tratamentul tuberculozei-pulmonare cu pneumothorax artificial.
Injecțiile sclerozante la varice.
Consultă zilnic între 11-1 și 4-7 d. a Strada Căpitan Păun 20. Telefon 11

DOCTOR
MENDEL AVRAM
— Medic de Spital —
Consultă zilnic între 8—10 dimineața și 3—7 p. m.
BOLI CHIRURGICALE, BOLI DE FEMEI, NAȘTERI VENERICE
Iași, str. Cost. Negri 15
Deasupra farm. Margulies

Excelentul săpun
„Virginia"
nu trebuie să lipsească la nici o toaletă.

DOCTOR
Margareta Cordescu
Specialistă Boli de femei.
Nașteri și operațiuni obstetricale
Consultă zilnic :
Iași,— Str. Gh. Mârzescu, 16 — Iași
orele 8—10 a. m. 1—4 p. m.

Cîntecul de totdeauna și de niciodată
de Guido da Verona
Editura „CUGETAREA"
280 pagini. Prețul 55 lei.
de vânzare la toate chioșcurile, debite și la S. Peretz-Iași str. Unirei.

Clișeie
comandați
la
OPINIA
Str. Lăpușneanu 37


## Mici distracții...

(Continuarea din pag. I-a)

— Unchiule vreau să conduc automobilul.

— Tu nu poți ; ești încă prea mic.

— Mereu prea mic, prea mic !... Numai mata poți de toate ? Iaca, nici mata nu poți ceva.

— Ce anume ?

— Nu poți s'o săruți pe „fräulein", dar eu pot...

**Pentruce ?**

— Dacă plec singură cu d-ta în automobil, vei fi cuminte ?

— Pe cuvântul meu de onoare.

— Și n'ai să mă săruți ?

— Ți-o jur.

— Atunci pentruce să mai plecăm singuri ?...

**Clipe vesele**

— Fiul dvs. dă bacșișuri mai mari decât dvs.

— E și firesc când are un tată așa de bogat !

*

— Ce trebuie să facem, ca să ne îndreptăm ?

— Să păcătuim...

*

— Pentruce aveți nevoie, domnule profesor, de trei perechi de ochelari ?

— Una ca să citesc ; alta, ca să văd la distanță și a treia, ca să caut celelalte două...

*

— Foarte des sânt rugată să mă mărit.

— Și cine te roagă ?

— Părinții...

*

— Nu mă mai iubești ! Nu mă mai întrebi pentru ce plâng...

— Îmi pare rău, draga mea, dar aceste întrebări m'au costat prea mult...

**Bibliografie**

— *„Incotro"* (102) a apărut cu interesant material de actualitate. Din sumar menționăm : Demonstrația național-țărănistă în halat și papuci, și pentru ceilalți eroi, un banchet de pomină, mic dicționar de cuvinte uzuale, etc. In rest, anecdote, polemici, comentarii. Desene de Dragoș și Anestin.

— *Repertoriu de jurisprudență administrativă* (No. 9), sub conducerea d-lor Vermeulen, Hutschnecker, Alexandrescu-Roman și Mira, cuprinde un bogat material de specialitate : chestiuni privitoare la dreptul administrativ, statutul funcționarilor publici, pensiuni, contabilitatea publică, drept vamal și fiscal. Recenzii de cărți și reviste.

— *Viața politică și parlamentară* (An. II, No. 6) apare la București sub direcția d-lui A. Dumbravă. Colaborează d-nii Dem. Bassarabeanu, A. Dumbravă, Ștefan Marinescu, I. C. Visarion, N. Pascu, Sorel Soreanu, etc.

Se discută în paginile revistei toate problemele importante la ordinea zilei.

— *Umorul literar* (Nr. 3), revistă ieșană, director George Hagiu.

Colaborează d-nii Al. Pogonat, Costel Ioanid, Aurel Leon, Șt. Ciubotărașu, Gh. Kirkorian, Andrei Nastasă, etc. Poetul George Lesnea a tradus o schiță de Zoscenco. In plus, anecdote, epigrame, desene amuzante. In patru pagini, exemplarul 2 lei.

*Dornici de viața la Soare,*
însă numai sub protecția
CREMEI sau ULEIULUI **NIVEA**

Primele raze solare calde au apărut — și v'ați și animat de dorința de a vă bronza pielea cât mai repede. Fiți însă prudenți ! Corpul D-v. este desobicinuit de lumină prin îmbrăcămintea de iarnă. Deaceia veți face baia de soare, expunând corpul razelor, urcând treptat durata de expunere și totdeauna mai întâi bine masat cu Crema Nivea, sau Ulei Nivea.

Crema Nivea este de un efect plăcut răcorilor. - Uleiul Nivea, vă poate apăra și de răceala vremei. Ambele nu se pot înlocui, nici imita fiindcă numai crema Nivea și Uleiul Nivea, sunt unicele cari conțin Eucerita.

CREMA cu Lei 16.— — 72.— / ULEIUL flacoane cu Lei 30.—, 45.—


## O contribuție excelentă

### la istoria noastră politică contimporană

(Continuarea din pag. I-a)

va personalității din prima mișcare socialistă.

*

Prin participarea directă la evenimentele de atunci, d. Atanasiu era indicat să ne ofere această lucrare scrisă cu talent și riguros documentată.

Din lectură, se desprinde impresia generală că mișcarea socialistă era mai mult o tendință de renovare în moravuri, sub influența democrației franceze, — și numai impropriu pusă sub firma luptei de clasă. Deaceia mișcarea n'a putut trăi, ci s'a dizolvat fatal în masa mare a partidului liberal. A avut totuși efectul bun că a dat impuls la democratizarea țării, și mai cu seamă a contribuit puternic la cultul ideii și la crearea unei atmosfere de intelectualitate în straturi cât mai largi.

Prin prețioasa d-sale lucrare, d. I. C. Atanasiu a fixat un capitol important, indispensabil, din istoria noastră contimporană, politico-socială. Cartea merită o largă răspândire, iar premiul Academiei este o primă și justă satisfacție pentru autor.

G.

## INFORMAȚIUNI

x *La București* s'a ieftenit pâinea, prețul celei albe fiind redus la 8 lei, iar al celei negre la 7 lei.

x Pentru examenul de diplomă la seminarul „Veniamin" din Iași, ministerul a numit următoarea comisiune : pr. I. Negoiță, președinte, pr. Gheorghiță, Tucaliuc, I. Rizescu și D. Miron, membri.

x Curtea cu juri judecă azi procesul gardiencei Tamara Dodon dela spitalul Socola, acuzată de pruncucidere.

x **Agresiune.**— Ieri după amează, fiind zi de târg, mai mulți săteni au venit să chefuească la cârciuma d-lui Iancu Idel din centrul orășelului Podul-Iloae. Printre clienți se aflau și frații Dascalu, Leonte și Nicolae Pavel din Mădârjac.

La un moment dat, cârciumarul a refuzat să le mai dea de băut. Numiții, turmentați, au început să lovească pe cârciumar și pe fiul acestuia. Cu greu clienții au putut fi conduși la postul de jandarmi.

x Luni 5 Iunie a. c. Asociația Generală a Cântăreților Bisericești își serbează patronul.

Oficiul religios se va săvârși la Biserica Vulpe din Strada Sărărie, de către un sobor de preoți în frunte cu Prea Cucernicul Preot N. Hodoroabă.

La terminare se va oficia un parastas pentru pomenirea membrilor decedați.

**După 15 ani dela războiu**

## Un vagon cu osemintele eroilor

### sosește mâine la Iași

Mâne va sosi în gara locală un vagon cu oseminte ale foștilor luptători în războiu.

Ele au stat până în prezent înhumate la diferite cimitire din preajma Capitalei.

Vor fi aduse oseminte de eroi cari au familii la Iași, Podu-Iloae, Vaslui, Bârlad și Tecuci.

In gara locală vagonul cu oseminte va fi întâmpinat de oficialități și de armată. Va urma o procesiune pe străzile orașului, după care osemintele vor fi selecționate și cu vagoane speciale vor fi trimise în orașele respective.

*Sp.*

## Cazul nelămurit din trenul Chișinău-Iași

### Fantezie bolnavă, sau siluire adevărată ? Cine este victima

Am relatat ieri cazul din trenul Chișinău-Iași. Femeia Tatiana Goldgamer din Tighina susținea că a fost siluită într'un vagon de doi funcționari poștali. Străduințele poliției pentru a obține o declarație mai complectă din partea femeii, au fost fără de folos.

Instiințate telegrafic, autoritățile din Tighina au cules următoarele informații.

Tatiana Goldgamer este fiica unui cunoscut moșier evreu din Tighina. Acum câți-va ani, murind părintele ei, Tatiana a vândut moșia rămasă ca moștenire, împărțind banii cu frații ei.

După un timp s'a îndrăgostit de un tânăr creștin și s'a botezat.

Dar iubitul, după ce a intrat în posesia banilor, a părăsit-o.

De supărare Tatiana Goldgamer a avut o zdruncinare nervoasă și a fost internată în sanatoriul dela Costiugeni.

De atunci au trecut mai mulți ani. Zilele acestea a fost eliberată din spital și se pregătea să se ducă la Tighina. Dar — după cum susține — a fost ademenită și siluită în trenul spre Iași.

Intrucât pretinsa faptă s'a petrecut într'un vagon postal, un inspector de la P. T. T. București a sosit în localitate pentru anchetarea cazului.

Cei doi conductori învinuiți de siluire, au fost arestați.

Se crede însă că e vorba de o fantazie a femeii cu mintea tulburată. Rep.

**Spectacolele zilei**

## Unde mergem astăzi ?...

**3 IUNIE**

**Teatrul Național.**-Relache.

**Cinema Trianon.**- *„Pictul"* cu Wallace Beery și Jakie Cooper ; *„Vânt de primăvară"* cu Kathe de Nagy și Willy Fritsch ; Jurnal sonor *Radio-News.*

**Cinema Sidoli.** — *„Intre păcat și pastune"* cu Lily Damita ; *„Cântecul morții"* cu Ken Meinard ; *„Mumia"* cu Boris Karloff ; Jurnal sonor *Fox.*

**Cinema Phönix.** — *„Relache.*

**Pomul Verde** — Trupa evreiască cu *Koralova, Tefner* și *Kambarov* (O seară veselă la Iași).

## INFORMAȚIUNI

x *Cazul unor avocați*—D-nii avocați Oprea Bocioagă și N. Turtureanu din Bârlad, mergând în interes profesional la d. căp. Notora, comandantul legiunii de jandarmi, ar fi fost ultragiați de acesta. Avocații i-au făcut acțiune de dare în judecată și tribunalul a fixat termen de urgență.

Tot baroul de Tutova s'a solidarizat cu colegii ultragiați.

*

Deasemenea și la Huși, baroul și-a luat sarcina de a apăra pe d-ra avocată Idessa Thaler într'un proces de ultraj întentat de un funcționar dela grefa tribunalului Huși, care purtându-se ireverențios cu tânăra avocată, a primit riposta acesteia.

x *Concordatul Băncii Moldova.* — Experții numiți de Tribunalul comercial pentru a cerceta registrele băncii Moldova, în vederea admiterei în principiu a concordatului solicitat de bancă, au depus ieri raport l.

Se arată în acest raport că banca Moldova are o acoperire de 125 la sută. Adică, la 100 lei pasiv, banca posedă 125 lei activ bun, solvabil.

x Duminică 4 Iunie c. ora 5 p. m. are loc în Amfiteatrul liceului Național a 13-a prelegere publică ținută de d. dr. Zosin, expunând *calea unui vieți* cu privire la *libertatea spirituală și specificitatea națională.*

x In procesul Ana Severin au depus ieri concluziile scrise d. av. Ion Rang, pentru comitetul școlar și d. av. Osvald Teodoreanu, pentru acuzate. Pronunțarea se va da Marți.


## Deschiderea sezonului Slănic-Moldova

Epitropia „Sf. Spiridon" din Iași proprietara acestei splendide stațiuni balneo-climaterice din țara noastră, care e Slănicul din Moldova, a hotărât ca deschiderea sezonului din anul acesta să aibă loc în ziua de Duminică 11 Iunie a. c.

Solemnitatea deschiderei sezonului balneo-climateric se va face cu tot fastul cuvenit.

Pentru sezonul din anul acesta, Epitropia a avut în vedere criza prin care trecem și a făcut pe cât posibil ca această stațiune să satisfacă nu numai gusturile rafinate a celor ce dispun, ci și nevoile săracului.

Slănic-Moldova prin minunatele sale ape minerale și mai ales eficacitatea lor în atâtea boli, nu trebuie să fie o stațiune de lux. Slănicul e mai mult un sanatoriu al celor mulți suferinzi, cari vin aici pentru vindecarea boalelor de cari sufăr. Chiar pentru cei ce au nevoie de repaos, Slănicul din Moldova oferă minunat loc de recreare. Pozițiile sale încântătoare pot fi pentru cei ce vin să se repauzeze de munca unui an de zile, minunat prilej pentru excursii.

Înțelegători ai rolului pe care această stațiune balneoclimatică trebuie să-l aibă în țara noastră și convinși fiind că trebuie să oferim vizitatorilor tot ce știința medicală a produs mai nou în vindecarea atâtor maladii, Epitropia n'a cruțat nimic și a înzestrat și complectat cel mai mare Inhalator cu aer comprimat rarefiat care rivalizează cu drept cuvânt pe cel din străinătate.

Anul acesta Epitropia s'a îngrijit să ofere vizitatorilor și băi minerale așa că Slănicul din Moldova nu va fi căutat numai pentru apele sale minerale neîntrecute, ci și pentru băile sale.

Tot odată s'au luat toate măsurile ca marele hotel „Racoviță" distrus în timpul războiului să fie complect refăcut și chiar din vara aceasta el să poată fi pus la dispoziția vizitatorilor. Lucrările acestui grandios hotel sunt în curs de efectuare și până cel mai târziu 1 Iulie crt. vor fi terminate. Cele 100 camere luxos mobilate vor sta la dispoziția vizitatorilor pe prețuri extrem de modeste.

Afară de aceasta Epitropia „Sf. Spiridon" a stăruit și a putut obține pe cale de lege ca Slănicul din Moldova să se bucure și din punct de vedere medical, de aceiași faimă ca și apele sale minerale. Un colegiu compus din somitățile noastre medicale locale va sta în permanență de veghe ca tuturor suferinzilor ce vin pentru cură să li se ofere maximum de îngrijire, astfel ca efectul apelor minerale să poată fi cît mai salutar și cu un minimum de cheltuială. Numai cu aceste îmbunătățiri aduse în foarte scurtă vreme am hotărît deschiderea sezonului pentru ziua de Duminică 11 Iunie crt.

Epitropia a dispus ca pentru lunile Iunie și Septembrie crt. prețurile la Slănic să fie reduse cu 40 la sută din prețurile pe Iulie și August. Aceasta atât la camere cât și la taxele de cură.

Vizitați Slănicul Moldovei !

*Epitropia Sf. Spiridon Iaș :*

## „ENERGIA"

Iași, Str. Lăpușneanu 19
BIROU ȘI ATELIER ELECTRO-TECHNIC

Primește lucrări și instalațiuni electrice, sonerii, electro-motoare, procură diferite mașini pentru orice fel de industrie, în condițiuni avantajoase face orice fel de reparațiuni atingătoare în această branșă și orice fel de bobinaje cu prețuri foarte reduse, *de oarece patronii lucrează singuri.*

Primește abonamente pentru micile industrii și diferite stabilimente industriale spre a le ține instalațiunile de forță și lumină în bune condițiuni.

Scrieți o c. p. și venim la domiciliul d-voastră urgent

## La FARUL LUMINOS

Magazin cu materiale electrice precum și atelier electro technic și mecanic
str. Sărăriei No. 150

Aduce la cunoștința onoratei sale clientele că execută orice fel de reparațiuni de motoare electrice, bobinaj de motoare precum și instalațiuni electrice. Aduce la cunoștința d-lor proprietari de automobile că bobinează ori și ce sistem de dinam, repară și încarcă orice fel de acumulatoare cu prețurile cele mai reduse : de Radio 15 lei și de Automobile 50 lei. Atelierul este sub conducerea cunoscutului maistru electric.an Carol Ionescu. Rog a mă vizita spre convingere

Cu stimă, R. IONESCU


## In preajma conferinței de la Londra

(Continuarea din pagina I-a)

Toată lumea este inundată de circulări și apeluri stăruitoare prin care Germania cere menținerea relațiunilor comerciale. In realitate problema mare de acolo este șomajul : O diminuare a exportului numai cu 30 la sută, înseamnă încă trei milioane șomeuri. Discursurile sunt admirabile când vii sătul la ele, însă ele nu țin mult timp de foame.

De Einștein Ehrlich, Frank, Hertz, Emil Ludwig, Feuchvanger și alte atâtea somități care au ilustrat știința și literatura germană,—de ei Germania actuală nu are nevoie. De jidovul rătăcitor de pretutindeni, umil colportor de articole „Made în Germany", — de acesta nu vrea să se dispenseze. Prin circulări, prin presiuni îi se cere să continuie zi și noapte munca sa. Să alerge prin trenuri, pe vapoare, în avion, să străbată mări și țări, să trimită de lucru milioanelor de șomeuri care așteaptă ordinele sale de cumpărare.

Poporul, mai mult sortit decât ales (putea să-i aleagă și lucruri mai agreabile), să urce calvarul unor noui suferințe, își va duce enigma vieței și a rezistenței mai departe, când accidentul unui guvern condus de Hitler va fi de mult uitat. Aceasta datorită nu unui miracol, ci datorită faptului că reprezintă o etapă progresivă în evoluția omenirei de la care civilizația nu poate da îndărăt.

Când Babilonienii, Asirienii și Egiptenii gemeau sub regii tirani, Moisi a fondat o republică.

Templele gemeau pline de idoli, Moisi clădește un sanctuar Dumnezeului invizibil și proclamă unitatea întregei umanități.

De atunci, prin crivăț și furtună Israel gârbovit duce în spinare magia libertății, egalității și fraternității atât de convenabilă fiecărui ins și popor în parte, ca s'o invoace față de celălalt, fie în materie de import și export, fie la înarmarea lui sau desarmarea celuilalt.

Israel rămâne în permanență spiritul de progres în luptă cu materia ; și dacă în această luptă este nevoie ca din ciocnirea materiei să scapere lumină evoluției normale a umanității, lupta pentru rațiuni diferite se dă în întreaga civilizație. Este încă unul din paradoxele „poporului ales" care, slab și împrăștiat, găsește resorturi infinite tocmai în această împrăștiere.

M. Elias

Pudra DArgy Pudra femeilor frumoase

Dela Cercul Didactic

# Intruniri ale profesorilor cu părinţii

## pentru apărarea intereselor Şcoalei

### Un ecou al cazului dela „Reuniunea"

Aseară a avut loc la Cercul didactic o întrunire plenară.

Prezidează d. profesor Ion Borcea. La ordinea zilei: Reorganizarea liceului; salarizarea etc.

Intrunirea se deschide cu o propunere a d-lui Borcea, ca Cercul didactic să cedeze o porţiune de loc din terenul pe care-l are la Mangalia, pentru colonia şcolară „Spiru Haret".

Propunerea este admisă.

Se mai admite apoi, tot în urma propunerii d-lui prof. Borcea, suma de 2 mii lei pentru înfiinţarea a două burse pentru elevii dela şcoala Normală „V. Lupu."

**Presa şi cazul Onofrei**

D. *prof. Popovici* ia în discuţie cazul dela şcoala „Reuniunea" şi arată că directoarea şcolii d-na Gavrilescu a fost pe nedrept învinovăţită de unele ziare. Crede că atacurile împotriva şcolii au dăunat mult şi că în genere faptele au fost exagerate. Propune solidarizarea corpului didactic în jurul d-nei Gavrilescu.

D. *prof. Traian Gheorghiu* arată că presa nu poate fi învinovăţită că a dus campanie împotriva Reuniunei. Vina o au unele profesoare cari în mod tendenţios au informat greşit presa.

La unele redacţii spune d-sa s'au prezentat grupuri de profesoare de la acea şcoală cari au descris pe d-nele Onofrei şi Gavrilescu drept nişte tirane.

Mai vorbesc în această chestiune d-nii prof. Borcea, Pop, Carp şi Sterie Diamandi, cari au arătat că presa şi-a îndeplinit constiincios rolul ei —şi corpul didactic mai ales are să-i fie recunoscător.

**Intruniri cu părinţii**

D. Gh. Chiriţescu arată că din bugetul extraordinar de 200 milioane lei, ministerului instrucţiunii i sa acordat numai suma de 6 milioane. Propune o telegramă de protest din partea corpului didactic ieşan.

Se aprobă.

D. *prof. Carp* vorbeşte de noua organizare a comitetelor şcolare şi arată că ori părinţii copiilor vor trebui să plătească din această cauză taxe prea mari, ori şcolile se vor închide.

Propune să fie convocată o întrunire publică în sala „Sidoli" la care să participe părinţii tuturor elevilor din Iaşi. D. prof. Borcea şi întreaga adunare se declară de acord. Se alege un comitet compus din d-nii Iorgu Iordan, Carp şi Chiriţescu pentru organizarea întrunirii.

**Anul preparator**

D. *prof. Bădărău* ia în discuţie chestia programelor analitice şi a anului preparator. Crede că în afară celor 8 ani de liceu, ar mai trebui un an preparator pentru specializare, care să funcţioneze pe lângă liceu sau Universitate.

D. *Popovici* găseşte că ar fi prea mult 9 ani de învăţământ liceal.

Se pune în discuţie bifurcare liceului începând de la clasa cincea de unde ar trebui începută atenţia pentru o specializare.

D. *Gheorghiu* crede că clasa 8 trebuie să fie o clasă de sintetizare a cunoştinţelor căpătate, în locul anului preparator.

Mai vorbesc în această chestiune d. Gh. Chiriţescu, Florea, Iordan şi alţii.

D. prof. *Gr. Popa* relevă că nivelul cultural al studenţilor este extrem de scăzut din cauza lipsei de pregătire generală.

**Gimnazii rurale**

D-l Diamandi este pentru desfiinţarea cursurilor speciale şi şcolile inferioare, întrucât unii copii îşi pierd anii fără folos, neputând înainta la alte specialităţi. Susţine reorganizarea gimnaziilor de 4 clase şi în deosebi înfiinţarea lor în comunele rurale.

*

Intrunirea se încheie cu cuvântul d-lui prof. Borcea şi M. Carp.

D. Borcea propune ca toate părerile emise să fie scrise pentruca ele să fie publicate în „buletinul Cercului didactic".

La urmă s'a redactat următoarea telegramă care a fost trimisă d-lui ministru al instrucţiunii publice.

— „Profesorimea ieşană adunată la Cercul didactic vă roagă să interveniţi cu toată autoritatea pentru o dreaptă repartizare a fondului de plată a restanţelor de salar.

*pres. prof. I. Borcea*

*

S'a anunţat o nouă întrunire la care urmează să se discute în continuare diferite chestiuni privind şcoala.

D. ZELEA

# Pătura de apă din subsolul ieşan

## primejduieşte oraşul întreg ?

*D. ing. Andriescu-Cale a făcut ieri, la Primărie, o comunicare alarmantă.*

*Iată despre ce este vorba ?*

*Sub oraşul Iaşi (ca pretutindeni, de altfel) se află un strat natural de apă. Debitul acestui strat se menţinea la un nivel ne-premejdios, fiindcă apa era consumată din fântâni, şi totodată avea scurgeri prin canalizări vechi.*

*Când s'a făcut noua canalizare, s'au neglijat canalurile vechi; ele s'au astupat sau în parte s'au strâcat. Şi apa din subsol n'a mai găsit scurgeri. Totodată s'au astupat fântânele şi nu s'a mai consumat apa subterană.*

*Din aceste motive, debitul apei subterane a sporit enorm. La o fântână rămasă neastupată în cartierul Copou, nivelul permanent al apei era, pe vremuri, la 25 metri adâncime. Astăzi nivelul este numai la vre-o 10 metri.*

*Apa săbterană macină pământul şi determină alunecarea straturilor. In consecinţă întreg oraşul Iaşi ar fi ameninţat cu surparea.*

*Cam acestea sunt constatările pesimiste ale d-lui ing. Andriescu-Cale.*

*Evident că se impun cercetări amănunţite şi — dacă va fi cazul—să se procedeze la măsuri de apărare.*

x Contra durerilor musculare, articulare, sciatice de natură reumatică sau gutoasă, întrebuinţaţi Frantzbrandvein Mentoformic Dr. Rătianu aprobat de Consiliul Sanitar Superior. Alină durerile redând buna dispoziţie. Depozit Farmacia Dr. Rătianu Iaşi, Cuza-Vodă 48.

# Inspecţie financiară la Iaşi

## Au sosit salariile pe luna Mai

Mâine dimineaţă soseşte în localitate d-l Banciu, directorul general al contabilităţii din ministerul de finanţe.

D-sa va participa la solemnitatea depunerii jurământului noilor perceptori de circomscripţie şi de agenţie din cuprinsul Directoratului financiar Iaşi.

Apoi, dl. Banciu va inspecta ad-ţia de încasări şi plăţi, serviciile de percepţie şi, — dacă timpul îi va permite va inspecta şi ad-ţia mixtă de constatare condusă de dl. Ilie Florescu...

**Au sosit salariile**

Dl. ad-tor Vasile Tăutu a fost avizat de direcţia mişcării fondurilor că i s'a expediat un acreditiv de 14 milioane lei, — salarii pe luna Mai.

Banii se vor încasa Luni dela Banca Naţională, iar plăţile vor începe Marţi dimineaţă, potrivit itinerarului ce se va afişa.

*

Toţii ad-torii financiari din regiune lucrează azi la Directorat, făcând propuneri de locurile vacante pe care le au.

Se ştie că în vederea completării cadrelor, se vor ţine la 3 crt. un nou examen la Directoratul financiar...

REX

# Alte ecouri dela vizita ministerială

## Cu cei trei subsecretari de stat la masa de la „Corso"

Câteva amănunte interesante dela vizita celor trei miniştri la Iaşi:

In comun acord cu şefii autorităţilor locale, s'a hotărât a se da suma de 200.000 lei, pentru intensificarea lucrărilor de la cadastru.

Se vor satisface cerinţele sătenilor din judeţul nostru privitor la izlazuri şi se va înfiinţa o crescătorie de tauri la ferma din Dobrovăţ.

D. Ghelmegeanu a rămas mulţumit de inspecţiile făcute. Cu privire la aceste inspecţiuni, d. Petrovanu, prefect de judeţ, ne spune:

— „Ministrul a dat sfaturi amicale şi încurajătoare, pentru ca toată lumea să-şi facă datoria".

*

In seara plecării a avut loc o masă la Corso, oferită de d. Petrovanu, prefect de judeţ. Au participat d-nii Ghelmegeanu, Călinescu, Andrei, Costăchescu, P. Bogdan, Cananău, Rang şi inginerul Ştefănescu.

Nu s'a tăcut prea multă politică. Au fost însă toţi de acord, că partidul naţional ţărănesc nu pleacă de la guvern.

Bine înţeles, recordul glumelor l-a deţinut tot d. Rang.

*

Intreb pe d. Costăchescu despre viitoarea activitatea politică.

Şi preşedintele Senatului ne răspunde:

— „Mai fac o pauză. Mi se cuvine aceasta".

De odată însă aud glasul d-lui P. Bogdan primarul nostru, zicând.

— „Şi pentru Iaşi ?".

In cor, d-nii Ghelmegeanu, Călinescu, Andrei şi Costăchescu au răspuns:

— „Tot ce omeneşte e cu putinţă". DAN

x Cu DALIN trece durerea DALIN înseamnă, alinare, linişte, odihnă, sănătatate.

DALIN vindecă sigur. Aveţi încredere în DALIN.

Depozit: Farmacia Dr. D. Beceanu, Piaţa Halei Iaşi.

Ştiri poliţieneşti

# Razie nocturnă

D. Vasile Botez şeful biuroului de siguranţă de pe lângă chestura locală, a întreprins în cursul nopţii o razie în cafenelele din str. Elena Doamna, Bulev. Brătianu, etc. unde se adăpostesc deobiceiu spărgătorii şi pungaşi.

Au fost arestaţi indivizii Iţic Habar, Const. Pincovschi, S. Goldştein şi I. König, cunoscuţi răufăcători.

*

**Incercarea de spargere a unei biserici.** — In cursul nopţii indivizi rămaşi necunoscuţi au încercat o spargere la biserica „Talpalari" din str. Săulescu.

Au încercat să spargă uşa, însă n'au reuşit.

**Banda ambulantă.** — In cursul nopţii hoţii au furat din bucătăria d-nei Maria Ciobanu din str. Ing. Scutari 28, diferite obiecte casnice, alimente, etc. golindu-i apoi coteţele de păsări.

După aceasta hoţii au intrat în curtea vecină a d-lui Gh. Popescu, furând dintr'un cuţăr aflat în coridor diferite albituri şi încălţăminte.

**Alte furturi** — Comerciantul Vanghelie Nana din str. Păcurari 84, i s'au furat două rânduri de haine, lenjuri şi alte lucruri.

— D. Ilie Coşarcă din strada Barbu Lăutaru 8, a reclamat poliţiei că chiriaşul său S. Cujnir l-ar fi furat unele lucruri.

— Un furt de păsări s'a comis la d-na Elena Condurache din str. Lăpuşneanu 8, iar o încercare neizbutită de furt s'a produs la cafeneaua d-lui Leon Moise din str. C. Negri 4.

Femeia Maria Babarin din serviciul d-lui J. Bădărău din str. Lăpuşneanu 35, s'a plâns poliţiei că a fost părăsită de concubinul ei Jean Constandache din Bivolari care a plecat luând cu dânsul nişte haine ale concubinei.

**Diverse.**—Au fost duşi la poliţie: Ira Iţic din str. Hotin 3 şi Avram Segal găsiţi fără acte; şi Costache Ana şi Profira Chiriac din Bulev. Brătianu 9. Rep.

# In preajma adunării generale

## a Primei Societăţi de Economie

Mâine, Duminică 4 Iunie, după amiază se ţine adunare generală cu membrii societari ai Primei Societăţi de Economii din str. Ştefan cel Mare.

Din darea de samă asupra mersului Societăţii pe anul 1932 şi din operaţiile arătate în Bilanţul şi comptul de Profit şi Perderi, cu toate lămuririle ce se dau, se poate constata activitatea energică şi corectă ce a fost depusă în conducerea acestei Societăţi.

Consiliul de administraţie compus din Părintele Niculea Preşedintele Societăţii şi d-nii profesori: C. Ionescu şi Gh. Dimitriu membri, s'au pus în serviciul societăţii cu tact şi extremă răbdare, reuşind ca Prima Societate să resiste până astăzi, putând în limita încasărilor, satisface cu cât de puţin pe societari şi deponenţi.

Aceasta activitate desfăşurată de comitetul de conducere a fost depusă cu totu în mod gratuit, fără nici o plată materială.

Se impune ca din discuţiile ce vor urma mâne la adunarea generală, toţi membrii societăţii, în strânsă unire cu calm şi rabdarea necesară, să găsească în chip înţelept soluţiile cele mai potrivite ca astfel Prima Societate să se poată menţinea înainte, până la trecerea crizei în care ne aflăm.

Părintele Niculea-Preşedintele Societăţii va face în adunarea de mâne o amănunţită expunere asupra situaţiei, propunând o serie de soluţii, ca toţi societarii să iee cunoştinţă şi să fie pe deplin edificate asupra tuturor chestiunelor ce interesează bunul mers al instituţiei. D.

# INFORMAŢIUNI

x *Toţi funcţionarii inspectoratului regional ad-tiv au fost înştiinţaţi oficial azi dimineaţă, printr'o adresă a ministerului de interne, că sunt trecuţi în cadrul disponibil pe ziua de 1 Iunie.*

*Potrivit promisiunei d-lui ministru Armand Călinescu, se crede că ordinul va fi revocat.*

x D-na Ecaterina Botez din str. Silvestru 29, a cerut tribunalului să oblige pe fiul ei d. Mihai Botez funcţionar la C. A. M. la o pensie alimentară, întrucât ea este lipsită de mijloace.

x Tribunalul secţia II a respins ieri din nou cererea de eliberare a fostului funcţionar al băncii „Moldova", anume Marcu Zeilic Groper, întrucât acesta n'a depus garanţia fixată de Curtea de apel Iaşi.

x *Pentru oamenii de treabă, mai precizăm că ştirea despre accidentul avtonului Soc. franceze „Cidna" s'a publicat în ziarul „Dimineaţa" cu data de Mercuri 31 Mai, pag. 9, col. 1, cu exact aceleaş amănunte date de noi.*

*Ştirea s'a înserat şi în celelalte ziare de informaţii din Bucureşti; iar în ediţiile de capitală inserarea s'a făcut cu multă amploare. Ştirea s'a publicat şi în presa din străinătate.*

*După cum am spus facem aceste precizări pentru oamenii de treabă. Cu vitejii care au metode şi limbaj de crâşmă, nu ne coborâm a sta la taifas.*

x O delegaţie de studenţi evrei s'a prezentat astăzi dimineaţă la forurile superioare universitare, plângându-se că, cu prilejul unei anchete cu caracter strict universitar, au fost arestaţi de către poliţie 3 studenţi evrei.

Delegaţia a primit asigurări că studenţii arestaţi vor fi puşi în libertate.

x D. sublt. A. Nichita din str. Scăricică 4 a reclamat parchetului pe d. Iacob Macurov, care a primit suma de 12,000 lei pentru a furniza cărămida necesară la construcţia unei case.

D. Macurov este acuzat că n'a adus cantitatea întreagă şi că din cărămizile furnizate circa 50 la sută sunt sparte.

In consecinţă d. sublt. Nichita cere restituirea banilor.

x Cârciumarul Simon Avram din str. Alexandri, a introdus apel împotriva amenzii de 6 mii lei care i-a fost aplicată pe casa autonomă a monopolurilor.

DOCTOR A. HOFFMANN consultă boli nervoase strada George Enescu 2.

DE VÂNZARE teren 1500 m. p. în regiunea Ţuţora lângă cârciuma „Emacu". Poate fi parcelat în 5 parcele a 300 m. Adresa: August Zamfirescu str. I. Creangă 63, sau Primăria Iaşi.

700.000 este preţul de vânzare a imobilului din Iaşi, str. Muzelor 24; având 12 odăi, boluri, aienanse, apă şi canal, lumină electrică, loc spaţios în jurul casei. A se adresa la proprietar, în str. Bărboi 6.

Doamnelor Cereţi

Noul ciorap de mătasă

„HERCULES-MAT"

la magazinele fabricei

IAŞI.—strada Ştefan cel Mare No. 13—Lăpuşneanu No. 38

Cei din urmă vor fi cei d'întâi la câştig

Fuga după bilet la

„PROVIDENŢA"

LOCAŞUL NOROCULUI

Tragerea la 7 şi 8 Iunie

Câştiguri în valoare de

10.160.000 lei

Grădina Pomul Verde

Irevocabil ultimele 2 Reprezentaţii Sâmbătă 3 şi Duminică 4 Iunie

Miriam Koralowa

A. Teffner şi W. Kambarow

pentru a-şi lua rămas bun de la Onor. Public Ieşan vor reprezenta cu un PROGRAM CU TOTUL SCHIMBAT

O noapte veselă în Iaşi

Preţurile Populare.

Restaurantul, cofetăria, patiseria

str. Unirei 14 „Vieneză" lângă Bragadiru

face mare reducere de preţuri cu ocazia sezonului de vară. Totodată a adus un bun bucătar şi specialist cofetar care va face cele mai fine mâncăruri şi delicioase prăjituri.

Incercaţi spre convingere.

# INFORMAŢIUNI

x *Teatru pentru copii* la *Trianon* Joi 8 Iunie dim. Fiind ultimul spectacol din sezon, preţurile sunt scăzute. Programul schimbat. Spectatorii primesc cadouri dela binecunoscutul magazin „Paşa", de la vechiul Restaurant Vegetarian „á la Cernăuţi" şi dela cel mai eftin magazin „Cuibul Păsărilor". Va fi cel mai reuşit spectacol, numai al *elevelor şcoalei ritmice.*

x Prin adresa No. 31308, Ministerul Muncii a aprobat ca biroul „Providenţa" Ştefan cel Mare 36, să fie deschis în ziua de Duminică 4 Iunie, în vederea desfacerii lozurilor clasa a doua.

x Cel mai plăcut sport e tenisul. Rachete şi mingi cu preţuri extrem de modeste la **Cartea Românească.**

x Magazinul la **„Steaua Verde"** anunţă onorata sa clientelă că **S'A MUTAT** în str. Ştefan cel Mare (lângă magazinul „Mercerie".

x Colectura Norocului, Banca Emanoil Marcovici din Iaşi str. Ştefan cel Mare No. 15 anunţă pe jucătorii săi, că va fi deschisă Duminică 4 şi Joi 8 Iunie 1933 în vederea desfacerii Lozurilor Clasei II-a Loteria III-a, a căror tragere are loc la 7 şi 9 Iunie a. c,

MANCĂ se caută urgent. A se adresa Avocat Coroi, Lascar Catargi 5.

DE VÂNZARE casele din str. Asachi 8, cu avantaje de plată. DE INCHIRIAT întreg imobilul sau parte din el. DE VÂNZARE mobila de salon şi altele.

DI. ARTHUR G. SION fost Şef de Portărei, dom. strada Asachi 8, se însărcinează cu diferitele urmăriri şi aducerea la îndeplinire a hotărârelor judecătoreşti.

x Doctorul **BRENER** *specialist mamos*, boli de femei consultaţii dela 2 până la 4 . m.

Ministerul de Finanţe

DATORIA PUBLICA

Comisiunea pentru judecarea opoziţiilor şi autorizarea emiterei de duplicate.

Copie de pe Dispozitivul DECIZIEI No. 11

Şedinţa dela 20 Mai 1933

Preşedinte: Camil Demetrescu

Membrii: D-nii I. Lapedatu, C. A. Panaitescu, P. O. Vasalopol, Emil Giuan.

Comisiunea pentru judecarea opoziţiilor şi autorizarea emiterei de duplicate, luând în examinare cererea înregistrată la jurn. No. 78.183 din 20 Martie 1933, a d-lui Vasile Rădulescu, dom. în judeţul Argeş, comuna Piteşti, str. Fraţi Goleşti No. 28.

Hotărăşte:

Admite cererea şi obligă Creditul Funciar Urban Iaşi să libereze duplicate după următoarele cupoane:

*Cupoane cu scadenţa de Iulie 1931 dela Scrisurile Creditului Funciar Urban Iaşi 5 la sută*;

No. 300.077/78, 300.665, 300.927 à 1.250 lei fiecare.

Nr. 211.545 à 250 lei.

Prezenta copie fiind conformă cu originalul se certifică de noi

Preşedinte, C. Demetrescu,

Secretar, Indescifrabil

DE INCHIRIAT trei odăi, bucătărie, la d-rul Milian, str. Palat 14.

DE INCHIRIAT de acum două camere, bucătărie, apă, canal, lumină. Str. Palade 5 la d. C. Columb.

„FLORIDA" contra igrasiei. Depozit *„La Cămila"* strada A. Panu şi I.C. Brătianu 162.

NUMAI la vestitul Leon, Păcurari 97, lângă Berăria Zimbru găsiţi făină albă lux specială de la moara Dacia, 12 lei kilogramul.

# ULTIMA ORĂ

## S'au produs noui neînțelegeri

### între cele 4 mari puteri.-Semnarea pactului a fost amânată

*Londra 3. — „Daily Telegraph" anunță că s'a amânat semnarea Pactului celor 4, din cauza unor noui dezacorduri ce s'au produs.*

*Proectul căpătase câteva modificări cerute de Franța, spre a-l face acceptabil pentru Mica Antantă.*

*Aceste modificări nu convin însă Italiei. Guvernul din Roma cere să se adopte un nou text. Este însă teamă că se va împotrivi Mica Antantă, și deaceia nu se poate stabili o înțelegere.*

*Guvernul din Berlin cere și dinsul modificări și în special o redactare nouă a paragrafului 16.*

*

„Times" anunță că între cele 4 puteri s'a produs o divergință gravă în ce privește redactarea paragrafului 3, în care se vorbește despre dezarmare și despre egală îndreptățire a Germaniei.

„Daily Herald" scrie că toată chestiunea Pactului e o adevărată comedie și arată eșecul încercărilor d-lui Macdonald.

*

Paris 3.— D. Paul Boncour, care a sosit la Paris, a declarat ziariștilor că este posibil a se ține chiar astăzi în capitala Franței, o conferință particulară a delegaților Angliei, Statelor-Unite și Franței, pentru a lămuri unele situațiuni dela conferința dezarmării.

## CONFLICTUL RUSO-JAPONEZ

**Londra 3.— Din Charbin se anunță că conflictul între Rusia și Japonia s'a accentuat.**

**In Mandciuria domnește zvonul că într'un viitor apropiat, va fi inevitabil un război ruso-japonez.**

## Criză politică în Cehoslovacia

București 3 — Știri din Praga arată că Cehoslovacia se află în pragul unei crize politice.

In coaliția guvernamentală s'au produs neînțelegeri pe chestiunea unor măsuri economice.

E probabil că guvernul se va retrage, pentru a face loc unui cabinet cu un caracter agrarian mai pronunțat.

## România dă lămuriri

### guvernului din Budapesta

Budapesta 3. — D. Grigorcea, ministrul României la Budapesta, a făcut ieri o vizită la președinția consiliului și a declarat că, în privința incidentului dela Turda, guvernul român a ordonat o anchetă severă. Rezultatul va fi comunicat la timp.

Dealtfel, în această chestiune presa maghiară a exagerat relatarea faptelor. N'a fost vorba propriu-zis de o demonstrație anti-maghiară, ci mai mult o ceartă între țarani.

## TRATATIVELE ECONOMICE

### romîno-germane

Berlin 3. — In ce privește raporturile economice între Germania, delegații economiei germane au lucrat ieri cu d. Petrescu-Comnen minstrul României la Berlin.

Un aranjament amănunțit se va face după ce d. dr. Deutsch se va înapoia dela Budapesta. Dr. Deutsch este însărcinat cu aranjarea problemelor economice între Germania și statele central-europene.

## Drumul triumfal prin Banat

### al Regelui Carol.—Voevodul Mihai se prinde în horă cu țăranii

Oravița 3. — Solemnitatea la Băile Herculane, de inaugurare a statuei Regelui Ferdinand, s'a terminat la ora 3 și jum. p. m.

M. S. Regele Carol II, cu Voevodul Mihai și miniștrii, au plecat cu automobilele în jud. Caraș.

A fost un adevărat drum triumfal. Pretutindeni Suveranul a fost salutat cu entuziasm de săteni cu fanfare, coruri și elevii școalelor.

In Valea Almașului oamenii erau îmbrăcați în costume naționale foarte pitorești și se ridicaseră arcuri de triumf. La Bozovici a domnit entuziasm mare. Regele a fost primit în sunetul a 10 fanfare.

In piața târgului, s'a sfințit Troița ridicată de Soc. „Cultul Eroilor". S'au vizitat cămările; apoi Suveranul a plecat mai departe prin defileurile de munte, la stațiunea Stenerdorf și la cantonul Lupu unde s'a servit o gustare.

A cântat fanfara muncitorilor de la Anina și s'a încins o horă veselă. Voevodul Mihai, cu d-nii Vaida, Gusti și Hațiegan, s'au prins în horă, în uralele entuziaste ale mulțimii.

Aseară Regele a ajuns la Oravița. Din balconul reședinței, Suveranul a ascultat o serenadă din 50 coruri și fanfare; apoi a privit defilarea Reg. 5 vînători din Temișoara.

Astăzi are loc dezvelirea monumentelor Regelui Ferdinand, poetului M. Eminescu și cărturarului bănățean Damaschin Bojinca.

## Lupta în Austria contra hitlerismului

Viena 3. —Ziarele oficioase scriu că guvernul va da o lovitură decizivă partidului național-socialist.

La mijlocul lunei Iunie, după înapoerea cancelarului Dolffuss dela Roma, partidul național-socialist va fi complect interzis. Se va zădărnici orce propagandă, oprindu-se întrunirile, ziarele, insignele etc.

## Căsătorie princiară

Berlin 3 — Duminică va avea loc la Berlin căsătoria arhiducelui austriac Leopold Ferdinand, cu d-na Clara Pavlowski. Arhiducele este în vrstă de 65 ani.

## INFORMAȚIUNI

x **Lingerie fină pentru domni comandați la „EDUARD.**

x Dl. inspector general adtiv C. Rășcanu a primit azi dimineață dela minister noul permis de călătorie pe C. F. R. în calitate de inspector regional ad-tiv ai Moldovei.

Se vede deci că d-sa va fi menținut la inspectorat, ministerul renunțând la numirea d-lui Rășcanu la Comitetul local de revizuire, în locul d-lui prof. Șt. Berechet.

x **Furt.**— Din magazinul de ferărie al fraților Katz din piața Halei, s'a furat în cursul nopții un număr de vase de tablă emailate de fontă, precum și diferite țevi de fer și de plumb.

## Un regim de autarhie

### în țările agricole

**Conferința de mâne. — Declarațiile d-lui Madgearu**

București 3. — In legătura cu conferința statelor agrare, care se deschide mâne, d. ministru V. Madgearu a făcut câteva declarațiuni din care reținem:

— Conferința agricolă va îmbrățișa toate chestiunile la ordinea zilei, pentru a se stabili un ansamblu de soluții economice și financiare.

Dela prima analiză a situației apare cert că se va ajunge la convingerea că acele care trebue să proceadă conferința din Londra, sînt:

*Inlăturarea datoriilor de război.*

*Revalorizarea prețului produselor agricole.*

*Dărămarea restricțiilor comerciale.*

Dacă conferința din Londra se va termina cu un eșec, nu va exista altă metodă de salvare pentru țările agricole, decît un regim de autarhie regională.

x **Pomada Balsano**, un preparat bine studiat și experimentat în clinici dă cele mai bune rezultate în tratamentul **eczemelor**, iritațiunilor și afecțiunilor cronice ale pielei.

In ambalaj original se găsește numai la **Farmacia Dr. D. Beceanu, Piața Halei Iași.**

## O firmă ieșană

### își reclamă voiajorul

Firma „Metalurgia" din str. Ștefan cel Mare a introdus parchetului o interesantă reclamație împotriva voiajorului ei Sani Marcu din Botoșani.

Acestuia i s'a încredințat o colecție de mărfuri cu care urma să se prezinte la diferiți clienți din provincie pentru a primi comenzi.

Acesta a luat colecția și ar fi prezentat-o clienților în numele altei firme.

Comercianții prejudiciați s'au adresat justiției, arătând că voiajorul a trădat interesele firmei.

Reclamația a fost deferită parchetului de Botoșani.

Rep.

## Dela Teatrul Național

Se știe că d. Ionel Teodoreanu a fost chemat la București de către d. Al. Mavrodi, directorul g-ral al teatrelor, pentru a lămuri „cazul Maican".

Directorul teatrului nostru a lămurit cele petrecute, prezintând totodată întregul dosar și hotărârea consiliului de ad-tie.

Intors în localitate, d-l I. Teodoreanu a convocat pentru ieri după amează personalul artistic încadrat al teatrului, cerând acestuia: muncă și disciplina, pentru stingerea atmosferei create.

După 10 crt. o delegație compusă din d-na Braeschi, d-nii Ghițescu, Telecjen, Ramadan, Gheorghiu, Meicu, etc. se va prezinta d-lui Mavrodi pentru a-l lămuri suplimentar despre cele petrecute la teatru, lucruri care au condus la hotărârea cunoscută.

x **Scăpați de bătături**— Un mijloc sigur și ușor pentru distrugerea imediată și definitivă a bătăturilor este „BATURIN".

**Depozit: Farmacia Dr. D. Beceanu, Piața Halei Iași.**

## Surpările de pământ

### din Tatarași și Păcurari

După inundațiile din Iași, avem acuma și o altă primejdie și anume cea a surpărilor de teren provocate de infiltrațiunile apelor.

**In Tatarași...**

Strada Răchiților formează o arteră scurtă din această regiune. Este pietruită cum trebue.

S'au produs însă infiltrațiuni subterane care au produs mici deplasări de teren.

Surpările s'au înregistrat pe coasta dreaptă a străzii unde sînt construite clădiri modeste.

In urma ploilor torențiale s'a înregistrat ruperea malului pe o întindere de circa 20-25 metri, din spatele caselor în care domiciliază d-nii Ioan Neculau, Gh. Neculau, Const. Brăescu, Vasile Savin și d-na Victorian.

Malul s'a prăbușit pe alocuri într'o adâncime de 2—3 metri. O pivniță și alte atenanse au fost acoperite cu pământul dărâmat.

Dacă prăbușirile se vor repeta, imobilele sînt amenințate să se prăvăliască în prăpastia pârâului.

Din această cauză locuitorii din regiune sînt neliniștiți.

**Și în Păcurari...**

Surpările de teren din cauza infiltrațiunei apei, s'au înregistrat și în cartierul Păcurari.

Astfel în str. Florilor 38 a început să dărâme o casă, iar locatara a fost silită să evacueze.

Deasemenea în str. Gafencu din cauza unor deplasări de teren, s'a spart conducta de apă —iar apa țâșnește ca „fântânile arteziene"...

Se impun măsuri urgente.

*Val.*

x **Laboratorul de Analize chimice și Microscopice Dr. Rătianu**, autorizat de Ministerul Sănătății Publice, execută analize complecte de urini, spute, secrețiuni etc. precum și ori-ce analize ce interesează Industria, Comerțul și Higiena alimentară. Iași Cuza-Vodă 48.

## REFACEREA CONDUCTEI ȘI INSTALAREA DE APOMETRI

**Propunerea d-lui inginer Ghermani**

După cum am anunțat, d. ing. Ghermani, membru în consoliul technic superior, însoțit de d. ing. Antistescu, șeful serviciului apelor și de d. primar Bogdan, a făcut traseul conductei Timișești.

Aseară a avut loc o conferință a specialiștilor, la care d. Ghermani a expus cele constatate.

D-sa găsește necesară dublarea conductei de aducțiune de la Brăești și instalarea apometrilor, argumentând că din venitul de 16 milioane lei care se încasează pentru apă, conducta de la Timișești ar putea să capete o refacere serioasă.

D. primar a prezentat apoi d-lui Ghermani câteva oferte de apometri primite dela diferite fabrici. Specialistul bucureștean a susținut că instalarea apometrilor să înceapă cât mai curând. După terminarea conferinței, d. inginer Ghermani a plecat la București.

Zl.

## Atac banditesc

### la Cernăuți

Cernăuți 3 — Astă noapte patru bandiți au pătruns în locuința comerciantului Rubin Atlas din str. Gen. Averescu 43. Comerciantul în etate de 74 de ani și soția lui Regina în etate de 70 de ani, au fost grav maltratați de bandiți. Tâlharii au furat suma de 200.000 lei și au dispărut.

*

In comuna Burla de lângă Rădăuți, la un botez săteanul Cocă a fost ucis cu un foc de armă de către rivalul său Petre Zlotar, criminalul a fost arestat.

*Coresp.*

## ACCIDENT

Un accident s'a întâmplat astă noapte în cartierul Tatarași.

La ora 11 soții Gh. și Elena Pompierescu din str. Mizil No. 10, se îndreptau spre casă. Pe drum însă, i-a venit rău femeii, care s'a prăbușit în nesimțire la pământ.

In cădere, ea a căpătat răni grave la cap și corp. Cu ajutorul gardianului public victima a fost transportată la spitalul Israelit unde i s'au dat primele ajutoare.

*

— In spitalul Sft. Spiridon a fost internat frânarul V. sile Silion din str. Oancei 42, care prezintă fractura mânii stângi provocată de tamponarea a două vagoane.

Rep.

x D-ra Ioana Ghelinschi din Str. Sft. Lazăr, a reclamat justiției pe concubinul ei Ilie Avram din str. Lăutari 5, că i-ar fi sustras lucruri din casă și apoi a dispărut.

## Informațiuni

x **Parastasul pentru Al. A. Badareu.**— *In prezența familiei și a unui numeros grup de prieteni s'a oficiat azi un parastas, în memoria neuitatului* Alex. A. Badareu. *Parastasul a fost oficiat chiar la mormântul de lângă bisericuța dela fermă, de către preoții Hodoroabă și Manole în chip cu deosebire emoționant. Mormîntul a fost din nou acoperit cu flori. Apoi asistența s'a adunat pentru câteva clipe la locuința d-lui Dan Badareu, unde într'o atmosferă de reculegere, s'au evocat amintiri despre Alex. A. Badareu, întemeietorul* Opiniei. Dan

x Studentul Tașcă s'a prezintat azi d-lui rector și și-a luat angajamentul, în numele studenților din „Garda de Fier", că se va menține ordinea în universitate, până la sfârșitul anului școlar, — cerând în schimb eliberarea colegilor arestați.

Autoritățile avizează.

x D-nii membri ai Consiliului de Ad-ție ai casei Aut. a Pădurilor, — Consilierii silvici: *Profesor Petre Antonescu și Mihail P. Florescu*, au sosit în localitate, inspectând Direcțiunea Reg. 2 Silvică Iași, interesându-se în deosebi de problema: împăduririlor.

Vor vizita și câteva ocoale silvice.

— Cu prilejul recentei vizite în localitate, D-l M. Ghelmegeanu Subsecretar la Agric. și Domeni, a inspectat și Direcțiunea Reg. Silvică de sub conducerea D-lui Insp. Nic. Teodorescu, rămânând plăcut impresionat de cele constatate.

## ORA 3

### Noui confiscări și arestări în Germania

Berlin 3. — In trei comune din Westfalia s'au făcut percheziții la locuințele comuniștilor și s'a găsit un mare stoc de revolvere, granate și carabine. Armamentul a fost confiscat, operându-se totodată și 76 arestări printre comuniști.

*

Din Danzig va sosi un grup de deputați naț.-socialiști, care vor primi instrucțiuni dela Hitler cu privire la atitudinea politică.

### Consfătuire ministerială

București 3.—Astăzi după amiază la locuința d-lui Mironescu are loc o consfătuire ministerială între d-nii Madgearu, Lugojanu și Voicu Nițescu.

Vor lua parte d-nii Potârcă și ing. Cezar Popescu. Se vor fixa ultimile dispoziții cu privire la conferința agrară.

*

Mâine se întoarce în Capitală d. Vaida. Cu acest prilej se va afla dacă d. Ernest Ene va fi numit subsecretar la finanțe.

### Pactul celor 4

Paris 3.—O nouă consfătuire a avut loc între d-nii Daladier, Boncour și însărcinatul special de afaceri al Angliei.

S'a discutat despre chestiunea pactului celor 4. Intrevederile vor cantinua textul urmând a fi redactat în trei limbi.

## INFORMAȚIUNI

x **Dela Brașov la București Și de la Iași pân'la Soroca Să cauți mult n'ai să găsești Cafea mai bună ca la „Moca"**

x *Mașinile comandate de Prefectura de județ* sosind în localitate, au fost ieri după-ameaza transportate la garajul dela Copou.

Sunt în total 5 piese: 1) un tractor de 65 c. p.; 2) un tractor de 25 c. p.; 3) un grader de făcut șosele care împrăștie piatra, scarifică, nivelează, taie șanțuri, repară șosele; 4) un plug pentru curățatul zăpezii și 5) un cilindru compensor de 10 tone.

Recepția se va face în cursul săptămâniii, prin repararea a 4 klm. de șosea, dela Costuleni înspre Iași.

x **Stofe moderne de sezon au sosit la magazinul „EDUARD".**

x **Pentru profilaxia tuberculozei** — Duminică și Luni, Rusaliile, zile închinate Profilaxiei tuberculosei. Se va cheta în toată țara, în biserici, pe străzi, în localurile publice, la instituții. Sumele adunate sânt destinate întreținerii sanatoriilor, organizării de colonii la mare și la munte, asistenței celor bolnavi și familiilor lor nevoiașe. Ieșenii sânt rugați să dea cât pot; darul lor alină durerea, previne boala, mângâie suferința. Nu ocoliți pe cei ce vă cer în numele Profilaxiei.

x **Furt.**— Autoritățile polițienești au primit plângerea soților **Dumitrașcu** din str. Trancu 5, care arată că servitor Gheorghiță Drăghici zisă Maria, le-ar fi furat dintr'un scrin suma de 16,000 lei și câteva bijuterii.

Apoi a fugit la București.

x *Adunarea generală a Uniunei Ofițerilor de rezervă* secția Iași, are loc Duminică 18 Iunie a. c. ora 10 dimineața la sediu, (Primăria Municipiului Iași), la ordinea de zi:

Darea de seamă a comitetului, descărcarea comitetului în urma raportului cenzorilor, Aprobarea bugetului pe anul viitor, Inlocuirea sau realegerea a o parte din membri. Alte propuneri.

**Cu Pedestrol** scăpați sigur ușor imediat și definitiv de **transpirarea** pi cioarelor și mirosul urât.
PEDESTROL cruță încălțămintea și ciorapii.
PEDESTROL Lei 35 cutia.
Se găsește la toate drogheriile și Magazinele principale de încălțăminte.

SE VAND cu 800,000 lei casele din str. Asachi No. 8 având 6 camere, un geamlâc mare, osebit bucătărie, cămări, șuri, pivniță, loc gospod. grădină, instalație de apă și de lumină.

**Mari reduceri de prețuri**
acordă Centrala și toate filialele Fabricei de **boiangerie și spălătorie chimică**
**„FULGERUL DIN BUCUREȘTI"**
la orice comenzi atingătoare de această branșă.
*Birouri de primire*: Cuza-Vodă 35, Cuza Vodă 9.
Lăpușneanu 35, Unirei 6, Palat 84.
Fabrica: str. Dragoș 25.

**Jucători, peste 5 zile vă puteți îmbogăți!**
**Grăbiți-vă a vă ridica lozurile pentru clasa II-a**
Loteria III-a dela „Colectura Norocului"
B A N C A
**Emanoil Marcovici**
IAȘI, str. Ștefan cel Mare 15
**Tragerea având loc la 7 și 9 Iunie 1933**
**Câștiguri în valoare de Lei 10.160.000.---**

*Lapte murdărit de muște.. desgustător!*

Muștele vă aduc boli în casă. Distrugeți-le cu FLY-TOX

Închideți ferestrele și ușile. Pulverizați cu FLY-TOX de 6-8 ori. După un sfert de oră adunați toate muștele moarte și ardețile.

FLY-TOX

BAYER

ASPIRIN

Principalul este CRUCEA BAYER... marca originală a veritabilelor tablete de ASPIRINĂ. Fiți întotdeauna atenți la această marcă și refuzați hotărât orice alt produs similar. Veritabila ASPIRINĂ este neîntrecută în eficacitatea ei.


## Scriitorul francez René Benjamin la Iași

### O conferință interesantă

La 10 Iunie va sosi în Iași cunoscutul scriitor francez René Benjamin, care va ține o interesantă conferință, vorbind despre Barrès, Joffre, Clémenceau...

Mi-am amintit de cartea „*Clémenceau* dans la retraite" și am răsfoit-o din nou pentru a-mi reîmprospăta figura masivă sbârlită a Tigrului cu privirea aspră ce se desprinde dintre două pomete și de sub două sprâncene de despot.

Scriitorul ne face să trăim cu el o zi petrecută la țară de marele om și după ce ai sfârșit cartea, s'a săvârșit și minunea. Ai trăit o zi întreagă în atmosfera lui Clémenceau, în cadrul rustic de la Saint-Vincent sur Jard; îl cunoști, îl pricepi, ți l-ai însușit. Cu penelul lui viguros ți-l face să trăiască înaintea ochilor printr'o schiță scurtă, precisă și plastică.

Dar ceeace ne interesează mai presus de orice e să-l auzim vorbind pe Clémenceau despre realizarea lui covârșitoare în istoria omenirii — Victoria aliaților. Să-l ascultăm,

— „Da! Prin voință am crezut în victorie... era necesară. Și când dormeam, eram încordat și stăruitor în gândul ce urmăream. Nemții erau la Noyon; eu comandam din Paris; dacă ar fi luat Parisul mă retrăgeam pe Loira, apoi în Poitiers și de acolo la Tuluza și în sfârșit m'ași fi rezemat de Pirinei cu toți ai mei și acolo în picioare muream cu toții."

Un astfel de om încleștat într'un astfel de gând nu putea de cât să biruiască. Apoi ura lui contra defetiștilor și perseverența în a-i înlătura, sigur fiind că prin ei se poate pierde războiul.

— In dimineața zilei de 18 aflu că sunt 16 oameni cu galoane și stele de general cari spun tare că totul e pierdut. Alerg la Foch, îi dau lista celor 16. A doua zi nici unul nu mai avea un comandament. Un general care nu crede în victorie, nu e demn să fie nici caporal."

Ce simplu și totuși ce clar ne face Benjamin să pricepem pe marele om, făuritorul victoriei aliaților. Un om pornit sigur pe el fără transacție, extrem în simpatie și ură, decis, la care acțiunea țâșnește aproape simultan cu gândul. Ce talent în redarea scenelor vii, bruște ca și omul.

Intr'o dimineață intră la Clémenceau șeful de cabinet.

— Știți ce se petrece?

— Unde? Pe front?

— Nu la Ely ée.

Și brusc butada:

— La Elysée nu se petrece niciodată nimic.

Șeful de cabinet insistă speriat:

—Președintele Republicii a...

— A născut o șopârlă ???

— Nu, mai rău. In timpul bombardamentului cu aeroplanele a ordonat gărzilor să se ascundă în pivniță.

Și „tigrul" țâșnește, aleargă la Elysée. Intră ca o trombă la Președinte și strigă:

— Când scoți o sentinelă, trebue să-i iei locul; altfel nu merge".

*

Cu un astfel de talent nu este de mirare că personagiile lui Benjamin sunt întotdeauna turnate în bronz.

**Athena Cottaky Nicolau**

## Amintiri despre profesorul Vasile Teodoreanu

### O scrisoare dela „Gazeta matematică"

Din partea societății „Gazeta matematică", ai cărei membri sânt profesorii G. Țițeica, D. Pompei, I. Ionescu, Țino, Alaci, etc. d. prof. Vasile Teodoreanu a primit cu prilejul serbătoririi d-sale, o interesantă scrisoare, în care se spune:

„Astăzi, după o activitate profesorală de peste 40 ani, vă retrageți la cel mai legitim drept de odihnă și mulțumire. Mai bine de 40 de serii de elevi și eleve cu tot entuziasmul și-au manifestat recunoștința față de profesorul lor, care i-a învățat primele elemente ale matematicilor și le-a desvoltat gustul de a studia cea mai nobilă dintre științe.

Societatea „Gazeta Matematică", în rândurile căreia activați dela 1900, își face o deosebită plăcere de a lua parte la sărbătorirea d-vs. fiind reprezentată prin mai mulți membri, foști elevi ai d-vs, în frunte cu dl. prof. Manoilescu.

Prin prezenta scrisoare omagială, prin graiul membrilor prezenți și prin sufletul tuturor membrilor și corespondenților ei, care opriți de împrejurări nu au putut lua parte, societatea „Gazeta Matematică" vă aduce cel mai sincer și mai distins omagiu.

Societatea „Gazeta Matematică" nu va uita niciodată entuziasmul cu care ați luptat pentru organizarea menirei ei.

Timp de peste 40 de ani ați contribuit la răspândirea științelor matematice, aducând gazetei matematice cel mai mare număr de corespondenți, un foarte mare număr de premianți și numeroase mențiuni obținute la concursurile gazetei.

Anul acesta chiar ați încheiat cariera d-vs de dascăl al matematicilor, încununându-vă activitatea cu unul din cele mai frumoase succese obținute de elevii d-vs la concursul Gazetei Matematice.

Din cele patru premii decernate de gazetă, primul și al treilea au fost cucerite de doi dintre elevii d-vs. iar din patru mențiuni, trei au fost atribuite tot elevilor d-vs.

Mulți dintre acei pe care nevoia și necazurile i-au grămădit la Iași în 1917 și 1918 au zărit adesea pe profesorul Teodoreanu, ieșind noaptea târziu dela o saracă tipografie de pe strada Ștefan cel Mare, unde se continua să se tipărească gazeta în ciuda crudei vitregii a vremurilor.

Și ne reamintim cu recunoștință de profesorul care împărțea amărâta sa rație de hrană cu lucrătorii tipografiei; pentru ca gazeta totuși să apară.

Nu știu dacă multe din revistele științifice din întreaga lume, au mai trăit după izbucnirea celui mai crâncen cataclism mondial; știm însă că tânăra noastră „Gazeta Matematică" cu asemenea susțineri a biruit; cu sacrificii de neînchipuit, ea a continuat să apară, a reușit să treacă aprinsă flacăra idealismului matematic peste prăpastia războiului.

Unul dintre victorioșii ei purtători a'i fost și dvs., d-le profesor, și pentru aceasta societatea „Gazeta Matematică" înscrie cu litere de aur în cartea amintirilor ei, numele: *Vasile Teodoreanu.*

Să trăiți mulți ani".

*

Mai este vrednic de menționat faptul că, cu prilejul serbătoririi d-lui Vasile Teodoreanu, fostul ministru d. M. Manoilescu a acordat sprijin moral și material unuia din cei mai buni elevi, anume Ceaușescu, primul premiat pe țară la concursul „Gazetei Matematice". E un gest care reprezintă un îndemn: elementele dotate și silitoare, dar lipsite de mijloace, trebuesc sprijinite și încurajate, pentru a nu se înmormânta comori de însușiri și merite.

**Foot-bal**

## Bazar sportiv

In urma ultimului match de Campionat, situația clasamentului e astfel:

„Victoria C. F. R." s'a instalat în frunte cu 14 puncte, cu un match mai puțin jucat. Urmează în ordine:

„Concordia" cu 12 puncte și un match mai puțin jucat; „Unirea C. F. R." din Pașcani cu 9 puncte; „Textila" tot cu 9 puncte însă cu golaverage mai mic ca pășcănenii; „Macabi Hakoah" cu 4 puncte.

„Victoria C. F. R." e campioană regională.

*

Mâine d. a. se dispută la parcul sportiv un match amical de foot-ball între grupările „Concordia" și „Textila".

*

Joi 8 Iunie crt. (ziua sporturilor) se va desfășura un bogat program al tuturor sporturilor la parc; cu concursul școlilor din localitate.

Astfel vor fi alergări la diferite distanțe, gimnastică la aparate, ritmică, woley-ball, ciclism etc.

Va urma apoi un match de foot-ball între echipa A. și B. a Iașului.

*

La 10 și 11 Iunie crt. puternica echipă „Victoria" din Brăila va susține două matchuri în localitate cu „Textila" și cu „Macabi-Hakoah".

Tot la această dată „Victoria C. F. R.", campioana Moldovei, va juca la Cernăuți matchul inter-districtual cu „Dragoș-Vodă", campioana Bucovinei.

Nanu

x Publicațiuni pentru „Monitorul Oficial" se primesc la ad-ția ziarului „Opinia".

## O șezătoare culturală

**organizată de casa c. f. r. „A. D. Xenopol"**

Joi 8 Iunie la ora p. m. va avea loc a 73-a șezătoare organizată de casa culturală și sportivă c. f. r. „A. D. Xenopol".

D-nii inspectori Romulus Ciugulescu și Dionisie Heul au fixat următorul program:

Imnul Regal; conferința: „*Obârșia Casei domnitoare de Hohenzollern*" ținută de d.. prof. C. Stamboliu; „Garofița" (Potpuri de Gh. Dinicu) executat de orchestra c. f. r. sub bagheta d-lui Ernest Cozma; recitări făcute de d-rele Carmen Heul, Carmelia Ender și d-l Al. Calistru; arii naționale executate din flaut de dl. Bougard Otto, acompaniat la piano de d-na Olga Diaconescu.

Dl. Vasiliu Emil va da prețiosul său concurs, cântând la vioară: „Berceux" de A. Simion; „Air Slave" de Dworák Kreissler și „Sa chasse".

Va urma „*Trei crai dela... răsărit*" comedie în 2 acte de B. P. Hașdeu, interpretată de d-nii: M. Marin, C. Nicolae, Gh. Ioniță, N. Mărgirescu și d-ra Brigitte Pangratti.

Dela ora 6 va urma dans până la ora 10 seara.

## Jenele digestive cele mai comune

De ce să rămâneți incomodați după ce luați masa, prin arsuri, greutăți, umflături, sughițuri stomacale sau indigestii, dacă puteți obține o ușurare rapidă și sigură, luând o jumătate de linguriță de cafea de *Magnezia Bisurata* în puțină apă după fiecare masă. Veți avea o senzație de ușurare, foarte greu de imaginat, prin întrebuințarea acestui anti-acid, care neutralizează în câteva minute excesul de aciditate, pricină a atâtor suferinți digestive. Odată acest exces de aciditate neutralizat, nu mai aveți a vă teme de fermentația alimentelor, digestiunea Dv. se va face în mod normal și veți putea mânca ce veți dori, cu certitudinea că mesele Dvs. nu vor fi urmate de nici o durere. Magnezia Bisurata care este inofensivă și ușoară de luat, se găsește de vânzare în toate farmaciile și drogueriile, cu prețul de Lei 75, sau în marele format economic Lei 110.


DOCTORUL
**OVIDIU CORDESCU**
consultă zilnic pentru bolile de
**Nas, gât și urechi**
de la 4—7 p. m.
în str. Mârzescu No. 16

DOCTORUL
**R. DAMSKER**
str. Ghica-Vodă No. 44-46
consultă zilnic
MEDICINA INTERNA
SIFILIS și
GENITO-URINARE
*Diatherme și băi de lumină*
între orele 8-11 a.m. și 3-7 p. m.

ATELIERELE DE COVOARE PERSANE
**„TEBRIZ"**
L. CATARGI No. 34 bis (colț cu strada Tăutu)
Depozit permanent de covoare persiane toate dimensiunile. Prețuri convenabile.

**Isvoarele Statului Francez**

VICHY CELESTINS — Rinichi-Băsică-Gută Diabet-Artritism
VICHY Grande-GRILLE — Bolile Ficatului și ale aparatului biliari
VICHY HOPITAL — Afecțiunile stomaculu, și ale intestinelor.

A se detașa și păstra!

**Cereți încă azi**

prin carte postală, ce nu vă costă decât lei 3.50, putându-vă folosi în schimb mult, să vă trimitem GRATUIT și FRANCO

**Cataloage**
**Prospecte**
**Literatură**
**Liste de prețuri**

în limba română sau germană

**Casa celor 1000 de noutăți**
**„KARA"**
**Cernăuți, I. Flondor 13**
Căsuța poștală 59
Tel. 553. Adr. Telegr. Textilzweig
Expozitura București
strada Gl. Florescu 13

Suntem depozitari generali pentru România a unor firme străine, având numai specialități practice, noutăți patentate pentru

**Comerț en gros și en detail.**
**Menaj și bucătărie**
**Industrie și agricultură**
**Ingrijirea sănătății și a corpului**
**Cosmetica.**

**Noi vindem către:**

**Sec. A) Comerț en gros și en detail**
**Sec. B) Industrie și agricultură**
**Sec. C) Particulari, Institute, Meseriași**

Oricine poate fi deci clientul nostru cumpărând noutăți practice și de trebuință cu prețuri avantajoase de ex.

Antialcoolici, Birouri, Bazare, Băi. Băcănii, Bomboneri, Birturi, Cafenele, Cofetării, Coafori, Cizmari, Drogherii, Dulgheri, Fabrici de Bere, Fabrici de Ape Gazoase, Fabrici de Lumânări, de Mobile, de Cuie, de Ghete, de Textile, Fierării, Farmacii, Grădinării, Lăptării, Lăcătuși, Menajuri, Măcelării, Medici, Magazine de Automobile de Acumulatori, de Radio, Restaurante, Restaurante de Gară, Tâmplării, Uzine Electrice etc. etc. etc.

**Articolele ce le vindem, să le vedeți din prospecte!**

**Reprezentanți!**
**Depozitari!**

Predăm reprezentanțe regionale pentru regiunile libere și depozite regionale către firme serioase, cu capital, contra unor cauțiuni în numerar și socotire lunară

**Mare posibilitate de câștig!**

A se detașa și păstra!


Spitalul de Boli Mintale și Nervoase Socola Iași

**Publicațiune**

Se aduce la cunoștința celor interesați că în ziua de 4 Iulie 1933, se va ține în localul spitalului Socola din com. Bucium jud. Iași:

La ora 10 a.m. licitație publică pentru aprovizionarea acestui spital cu cantitatea de 100.000 kgr. lapte dulce de vacă pe timp de un an.

Licitația se va ține în conformitate cu art. 88-110 inclusiv din Legea Contabilității publice, Regulamentul O. C. L. și normele publicate în Monitorul Oficial No. 127 din 4 Iunie 1931.

Toate persoanele care vor lua parte la licitații vor depune pe lângă ofertă și o garanție de 5 la sută din valoarea furniturei oferite iar oferta se va face numai în conformitate cu caetul de sarcini care se poate vedea în fiecare zi de lucru dela ora 8 dimineața până la ora 1 p. m. în localul Spitalului Socola Iași.

Costul acestei publicații va fi suportat de adjudecatar

Medic Primar Director
Dr. BALIF


DOCTOR
**MARCU CAUFMAN**
**S'A MUTAT**
în str. Cuza-Vodă 19 (casele Forșt)
**BOLI INTERNE**
venerice, sifilis
Raze ultra-violete
Consult. 2—8 p. m.


Primăria Municipiului Iași

**PUBLICAȚIE**

No. 15101 din 19 Mai 1933

Se aduce la cunoștința celor interesați că în ziua de 2 Iunie 1933, orele 11 dimineața se va ține în localul acestei Primării situată în Iași str. Alexandri 14, licitație publică pentru vânzarea parcelei No. 155 din Regiunea Păcurari, Cartierul Petru Bogdan în suprafață de 301 m. p. Concurența va începe de'a 20 lei m.p.

Licitația se va ține în conformitate cu art. 88-110 din legea Contabilității publice Regulamentul O.C.L. și normele publicate în Monitorul Oficial Nr. 127 din 4 Iunie 1931.

Toate persoanele care vor lua parte la licitație vor depune pe lângă ofertă o garanție de 5 la sută din valoarea sumei oferite.

Planul locului se poate vedea în fiecare zi de lucru de la 8—12 în localul acestei Primării.


Orice fel de
PUBLICAȚIUNI
pentru
**Monitorul Oficial**
se primesc
la administrația ziarului
**OPINIA**
str. Lăpușneanu 37

x Doctorul **BRENER** *specialist mamoș*, boli de femei consultații dela 2 până la 4 p. m.


## SERBARE FASCISTA LA ROMA

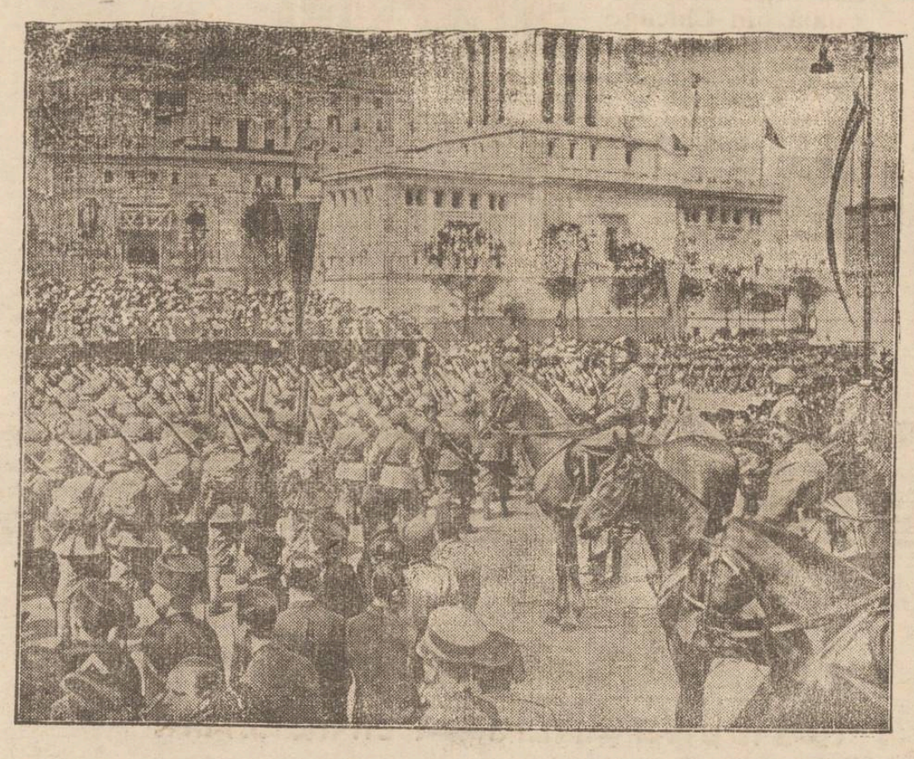

La 24 Mai armata fascistă a comemorat intrarea Italiei în război.
In clișeu: la Roma, pe via del Impero, ducele Mussolini (în mijloc, călare) primind defilarea trupelor.

In plin centrul Capitalei — Locul de întâlnire al Moldovenilor

**HOTEL ESPLANADE**

BUCUREȘTI.-B-dul ACADEMIEI 8

Proprietar : Iacob Fr edman-Iași

Administrație Elvețiană Confort modern — Omnibus la gară — Prețul camerelor dela lei 150 Bacșișulsuprimat

Păreri și discuții

## Învățătorii și activitatea extrașcolară

### între școală și alte îndeletniciri

Intr'un șir de articole publicate în „Opinia" în legătură cu sindicalizarea Corpului Didactic, d. prof. Popa, pe lângă alte chestiuni nevralgice ale școlii noastre actuale, analizate de d-sa cu minuțiozitate, atinge și câteva puncte, cari dacă nu sunt complect greșite, sunt cel puțin exagerate: 1) Chestiunea activității „nefaste" a lui Haret care a îndepartat pe învățători de școală, trimițându-i să se ocupe de bănci, obștii etc. și 2) Acordarea dreptului de a fi aleși în parlament învățătorilor și profesorilor, a făcut pe aceștia să părăsească școala și să se ocupe numai de politică.

Chestiunea acțiunii lui Haret, care a întreprins cunoscuta operă de desrobire economică a țărănimii, prin ajutorul băncilor populare, s'a discutat îndeajuns, încă depe timpul când marele om de stat era în viață și a rămas hotărât că inițiativa a fost salutară, că actititatea învățătorilor la aceste instituții a fost din cele ma rodnice, iar școala nu a pierdut din această cauză, atât cât crede d-Prof. Popa, pentru motivul c. învățătorii cari au activat mai mult în domeniul extrașcolar, formau o minoritate, câteva zeci în fiecare județ, marea majoritate a învățătorilor rămânând la școală.

Numai în timpul liber, se ocupau și de instituțiile economice. In al doilea rând, chiar acei cari au activat în mod intens în sat, nu și au părăsit cu totul școala, așa cum se afirmă, ci adânc pătrunși de mărețul rol ce li se încredințase, încurajați de atitudinea față de ei a ministrului lor, de stimulentele cari li se dădeau, aveau timp și energie, pentru a se ocupa și de școală.

Nu e mai puțin adevărat că au fost și de acei cari au părăsit cu totul școala, pentru bancă sau obârșie, dar aceia au fost puțini și munca lor în sat, a dat roade cu mult mai bune și mai imediate, decât cele din școală.

Să nu se uite, atunci când se aduc acuzații școlii și se fac mereu comparații cu ceeace este în alte țări, că noi am evoluat în 56 de ani, aproape atât cât a te state au evoluat în multe secole; să nu se uite când se fac asemenea comparații, că în timp ce în unele din aceste țări se înființau școli, la noi nu se terminaseră năvălirile barbarilor, iar în timpul când în alte părți erau universități, biblioteci publice și institute speciale în cari se experimentau cele mai bune sisteme de educație, noi gemeam încă, sub jugul Fanariaților.

Iar pentru a ne pune cât de puțin la curent cu gradul de civilizație, al popoarelor vecine, a trebuit să forțăm evoluția lentă a evenimentelor și dacă nu s'a reușit în totul, vina nu o poartă nici Haret și nici învățătorii.

Dealtfel aceasta chestiune, nu mai este demult la ordinea zilei, deoarece puținii învățători cari părăsiseră școala pentru bancă, s'au reîntors la catedră când aceste instituții s'au organizat și și-au pregătit singure elemente de conducere. Astăzi se poate afirma cu hotărire, că nici 5% la sută din învățători, nu ocupă în cooperație servicii de acelea cari i-ar sustrage dela îndatoririle strict școlare.

Principial, chestiunea acestei activități a învățătorilor a fost discutată încă din timpul începutului ei, și de oameni cunoscători ai situației de atunci.

Astfel în ședința senatului din 25 Ian. 1908, răspunând unor acuzații ale lui N. Filipescu și unei interpelări ale lui Titu Maiorescu. Haret declară textual.

„Înțelegeți că atunci când eu am întreprins activitatea extrașcolară, am făcut-o cu bună știință și cu convingere și am avut a cerceta și atunci destule obiecțiuni cari mi se făceau, dar cu toate acestea am intrat în luptă, pentrucă aveam credința că așa e bine să fac în folosul școlii și al țării".

Iar într'o broșură scoasă de el la 1905, care mai târziu după răscoalele din 1907 a format obiectul unor acuzații violente din partea dușmanilor săi, el spune: „Campania culturală și economică pe care am dus-o în ultimul timp și succesele ce le-am avut, ne-a dovedit ce element minunat de luptă, sunt, învățătorii, când sunt bine întrebuințați. De astăzi înainte, nimic mare și temeinic pentru binele sătenilor, nu se va putea întreprinde, fără concursul acestor oameni, pricepuți, harnici și cinstiți".

Se pare că după lămuririle date de Haret chiar ilustrii lui adversari și-au încetat atacurile pe această chestiune. La ce bun să se reia acum?!

I. SAVINESCU
institutor

**Vechiul atelier special de lingerie**
din strada Palat No. 56
(vis-a-vis de Strand)
**Execută camași Kaki pentru uniforme ofițerești din poplin veritabil**
**LEI 190 BUCATA**
**Pentru d-nii sub-ofițeri Cămăși Kaki**
**LEI 120 BUCATA**
Vizitați spre convingere.

Dela palatal de justiție

## SECȚIA 4-a A TRIBUNALULUI

### NU POATE FUNCȚIONA, FIINDCA N'ARE LOCAL

Secția a patra a tribunalului Iași înființată oficial dela data de 1 Aprilie 1933 nu poate să funcționeze, dat fiind faptul că nu are local unde să fie instalată.

După cum am mai anunțat, s'a hotărât ca noua secțiune să fie instalată în încăperile în care în prezent se află Notariatul și secția tutelară.

Dar se pune chestiunea: unde să fie mutate aceste birouri?

Administrația financiară refuză să cedeze câteva încăperi, întrucât nici dânsa nu are suficiente. In palatul de justiție birourile sunt prea comprimate.

Numai cabinetul de instrucție al noui secții, instalat în fostul local al avocaturii statului, activează intens, făcând repartizări. S'a fixat și termene de judecată, dar tribunalul... nu există!

Recent s'a împlinit termenul de judecată al câtorva procese. Și din ordinul d-lui prim-președinte, tribunalul a fost împrovizat în localul notariatului; însă cei citați n'au știut unde să se prezinte.

Totuș procesele au fost soluționate. Dar se pune întrebarea: până când secția aceasta este sortită să fie socotită o secție „fantomă" a tribunalului — după cum au poreclit-o unii?

*

In prezent se lucrează în hollul din fața parchetului la amenajarea unor birouri pentru avocatura statului, care se află foarte incomod instalată în fosta cameră a procurorilor.

Deasemenea toate birourile parchetului comprimate acum câtva timp, lucrează incomod și revendică vechile birouri.

Se speră totuș un acord cu Administrația Financiară pentru a se instala temeinic noua secție a tribunalului.

Z. DESSMOND

Popas printre artiști

## SPOVEDANIA UNUI SCULPTOR

**Prima lucrare.—O amintire interesantă.—Despre arte și talent.—De vorbă cu d. Gabriel Popescu**

In ajunul închiderii expoziției sculptorului dl. Gabriel Popescu, am trecut din nou pragul „salonului". Convingerea că expozantul este un talent autentic, ni-am formulat-o încă înainte de vernisaj, admirând cele vre-o 25 de bucăți.

Dacă ne-am dus totuși și a doua și a treia oară să revedem sculpturile, a fost pentru a ne da seama câți amatori-cumpărători, se mai găsesc în Iașul nostru.

Pictorul Gabriel Popescu

Mărturisim că am rămas dezilluzionați!..

Câteva reținere. Atâta tot!..

Dl. Gabriel Popescu,— mai îngăduitor,— a indicat: criza.

Stăm de vorbă cu apreciatul sculptor. **Inceputul**

—„Creația aduce mulțumirea unei munci realizate; este satisfacția lucrării care merge spre perfecție.

Influențele desvoltării individului creiază o senzibilitate în artă; te face iubitor de natură, simțitor.

Increderea în sine, credința că ești menit pentru un anumit lucru, este o stare pseudo-patologică. Dar poate ajunge și o forță internă.

Ai *talent*, spus la început de unii, devine crezul de mai târziu, — devine punctul de unde se pot desvolta: răbdarea, perseverențe și munca pentru a realiza lucruri de artă.

Acestea m'au determinat să mă înrolez între cei care sculptează!..". **Trecutul**

— „Nimic nu pot spune despre prima mea lucrare. Doar că în marginea orașului meu natal există o prăpastie stâncoasă.

Acolo cu instrumente rudimentăre, într'o bună zi, am scormonit în stâncă și am scos un cap enorm, o figură fioroasă.

Succesul sculpturei mele: spaima unui copil!.. Prima mea lucrare, în școală, a fost un cap de fetiță.

Profesorul meu d-l Mateescu a lăudat-o în auzul tuturor, ceeace m'a făcut să roșesc.

Indiscutabil: influența!.." **Cum lucrează**

— „Lucrurile cele mai simple prezentate în artă, sunt uneori fructul unor studii îndelu gate.

Procesul de a reduce la esențial, de a evita amănuntele, este o operație psihică a artistului și concretizată în mâinile lui.

Adeseori, între două trăsături care se întretaie, trebuie să crezi o adevărată geometrie a unghiurilor proporționale, măsurători precise. Mai este apoi și emoția artistului"...

*

— „In artele plastice e ca și în muzică: ce putem spune despre melodiile care se vor naște în decurs de vreme?...

Fiecare va atinge sufletele, dar nici una nu va fi la fel cu cea anterioară!"...

*

— „Pentru viitoarea-mi expoziție, — a 5-a, — fac studii, cercetez izvoare istorice, naționale.

Compoziția, cu subiecte istorice, mă preocupă foarte mult"...

Aflăm că primarul orașului d-nul Petre Bogdan vizitând expoziția a adus laude d-lui Gabriel Popescu, reținând „Tragedia eroică".

Gestul n'are nevoie de comentarii.

PETRU GRANCEA

La cismar: Doriți și tocuri Palma? Bine înțeles numai „Palma"

## Pentru monumentul

### lui Nicolae Filipescu

Președinția Senatului aduce la cunoștința tuturor autorităților din întreaga țară precum și persoanelor cari au primit liste de subscripție pentru ridicarea unui monument în București marelui român și patriot *Nicolae Filipescu*, că ministerul muncii, sănătății și ocrotirilor sociale, prin deciziunea cu No. 14552 din 12 Mai 1933, a autorizat prelungirea colectării până la 1 Ianuarie 1934.

Cum acest termen este ultim, comitetul îndreaptă o călduroasă rugăminte către toți, de a înainta Senatului aceste liste împreună cu sumele colectate pentru justificare și bună regulă.

**Epitropia Fondațiunei Ghizela și Arnold Weinrauch, Iași**
**CONVOCARE**

In conformitate cu art. 19 din statute, avem onoare a ruga pe d-nii membrii, donatori și cotizanții Societății pentru distribuirea de lemne la săraci, de a lua parte la Adunarea Generală ce va avea loc Duminică 4 Iunie 1933 ora 10 dimineața în localul propriu din str. Anast. Panu No. 20, la ordinele zilei fiind următoarele chestiuni: 1) Darea de seamă a Societății. 2) Aprobarea bilanțului și acontului de gestiune. 3) Descărcarea Consiliului de Administrație de gestiunea sa. 4) Aprobarea bugetului pe anul 1933 | 1934. 5) Ratificarea cooptărei noilor membrii.

Vor avea drept de vot toți donatorii care au contribuit cu o sumă cât de mică și toți cotizanții Societății, pentru distribuirea de lemne la săraci, care sunt în curent cu plata cotizațiilor.

Aceasta fiind a doua chemare Adunarea Generală va lua deciziuni cu orice număr de membrii prezenți.

Epitropia Fondațiunei Ghizela și Arnold Weinrauch
Președinte, Arnold Weinrauch

x LA CERNAUȚI se găsește zilnic ziarul „Opinia" la chioșcul din Piața Unirei (halta tramvaiului) precum și la dep. le principale din oraș.

**Băile Vatra Dornei**

**Altitudinea 806 m.**
**Sezon 1 Iunie—30 Septembrie**

Băi de acid carbonic natural—Nămoluri balsamice și rășinoase Institute de Hidro și mecano-terapie modernă—Băi solare— Plaje— Distracții— Excursiuni în împrejurimea pitorească — Muzică militară. — Prețuri reduse. Prospecte și informațiuni prin

**Comisia bai neară Vatra D orne**

Dacă, curente răceli, ia

Testa

*Voiajuri individuale și în grupuri*

**EXPOZIȚIA UNIVERSALĂ DIN CHICAGO**
**AMERICA**

Țara tuturor posibilităților vă invită la
**Expoziția internațională din Chicago**
care va avea loc dela începutul lunei Iunie până la finele lunei Sept. Această expoziție grandioasă în rece tot ce a existat până acuma. Denumirea „A century of progres— un secol de progres--este leitmotivul ac stei expoziții și precizează intențiunile organizatorilor în Chicago---unde s'au clădit cei dintâi sgârie nori, unde invențiunile în domeniul omenirei, există toate condițiunile necesare creierei unei foarte impresionante capo de opere a c lturei.
**Prospecte și informațiuni cereți la Biroul de voiaj**

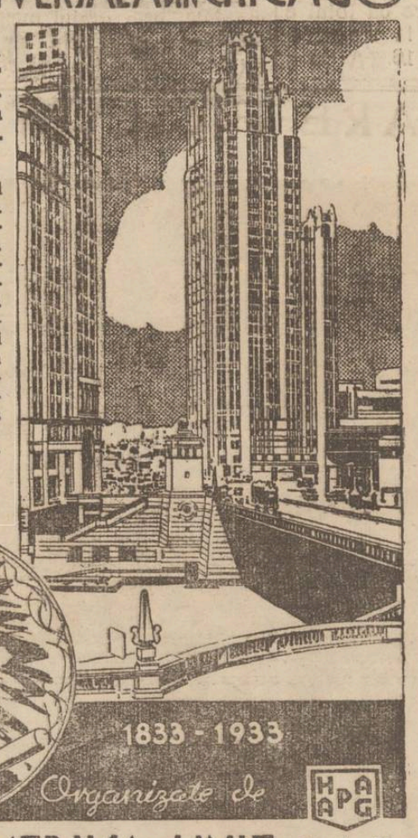


**HAMBURG AMERIKA-LINIE S.A.R.**

Repr.: Ing. I. Lemel & Al. Lemel, Iași—Lăpușneanu 40

## MANEVRELE FLOTEI FRANCEZE

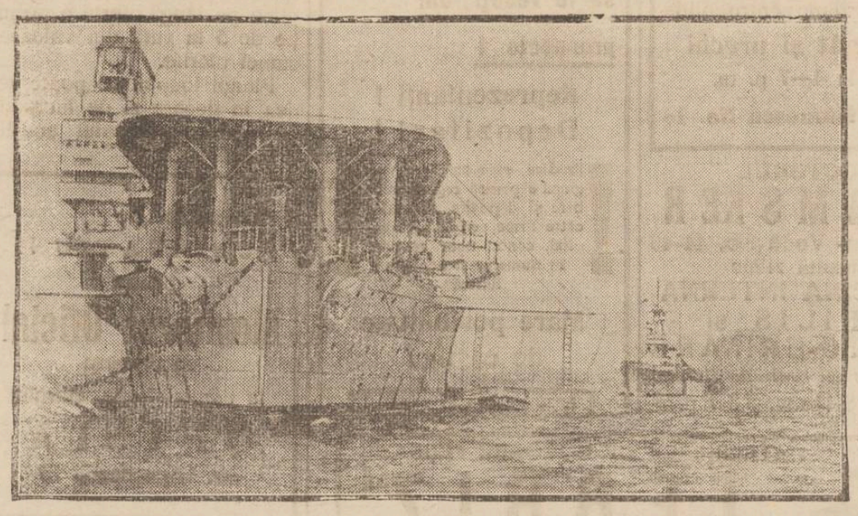

In acelaș timp cu conferințele internaționale pentru înfrățirea popoarelor, au loc și manevre militare.

Cliseul nostru reprezintă o scenă convingătoare: câteva vapoare franceze de luptă, la manevrele navale de lângă Toulon.

ANUL XXIX No. 7833

ABONAMENTE
Lei 600 pe un an

2 (doi) lei exemplarul

MARȚI 6 IUNIE 1933

BIBLIOTECA UNIVERSITĂȚII - IAȘI

Biblioteca Universității Loco

# OPINIA

ZIAR POLITIC COTIDIAN

ATELIERELE TIPOGRAFICE
IAȘI. — STR. LĂPUȘNEANU 37

BON No. 30
pentru
PREMII GRATUITE
„OPINIA"
DETAȘAȚI ZILNIC BONUL

ACTUALITĂȚI POLITICE

## AUTARHIA

*D. ministru Virgil Madgearu este un om adaptabil.*

*In calitate de conducător al treburilor publice, d. Madgearu face planuri și aplică măsuri cu temeritate și încăpățînare.*

*Imprejurările extrem de critice își iau însă sarcina a ironiza măsurile ministrului de finanțe și a-i nărui planurile.*

*D. Madgearu are calitatea excelentă că nu se supără,— ci se adaptează. E foarte bucuros că există și alți oameni, politicieni și economiști, care propun soluții. Și cînd se vădește că soluțiile acestora sînt mai potrivite, d. Madgearu le adoptă și le aplică, tărăși cu temeritate și încăpățînare,— indiferent că mai înainte le combătuse cu aprigă energie!*

*Așa a condus țara d. Madgearu ani de zile. Și-a modificat prodigios politica inaustrială, vamală, fiscală. A adoptat legea cametei; a primit politica amînării plăților externe; a trecut la restricțiile comerciale și controlul devizelor; și în fine amenință acuma Europa cu autarhia românească. Și nu-i exclus ca d-sa, ca mîne, să facă și inflație...*

*Metoda practică a d-lui Madgearu are și un cusur: aplică uneori măsurile prea tîrziu, cînd nu mai au întreaga eficacitate.*

*Ne temem că va fi așa și cu autarhia.*

*De multă vreme se arată că haosul capitalist apusean, prăbușește economia noastră internă, fiindcă ne menținem în atitudinea de servilism față de creditorii din afară, iar condițiile noastre naturale near permite să echilibrăm viața în societatea românească.*

*D. Madgearu însă și-a astupat urechile. Și abia acum vorbește de anarhie, după ce a lăsat să se sleiască, inutil puterile neamului.*

X.

IDEI ȘI FAPTE

## Statul fiscal, până la teroare

La Cetatea Albă și-a pus recent capăt zilelor comerciantul Andrei Mihalov. In scrisoarea adresată autorităților, sinucigașul—(un tânăr cult și matematician strălucit pe care o viață mizerabilă l'a silit să îmbrățișeze cariera de cârciumar) face direct răspunzători de moartea sa pe un controlor fiscal și... garda financiară a orașului respectiv. Hărțuit în permanență de subalternii d-lui Madgearu, sărmanul cetățean a preferat moartea, neînțegând probabil să muncească o viață întreagă, să se lipsească de strictul necesar numai spre a satisface poftele exagerate ale fiscului.

Dar iată și un alt caz recent, cel puțin tot atât de trist ca cel al lui Mihailov.

Țăranul N. Jecev din com. Selioglo, jud. Cetatea Albă pune pe consătеanul său N. Stoicev să scrie următoarea jalbă:—„Intrucât subsemnatul nu mai exercit meseria de zidar de doi ani și întrucât plătesc regulat impozitele datorate statului în calitatea mea de agricultor, rog comisiunea de impuneri să mă scutească de plata dărilor pentru o meserie pe care nu-o mai practic".

Cererea aceasta inofensivă încăpând pe mâinile domnului perceptor, acesta înaintează pe cei doi țărani șefului de post care, la rândul său îi trimite „din post în post" la parchet. Iar pe plicul oficial specifica: „Comuniști înfocați".

Abia zilele trecute, Jecev și Stoicev, ajunși în capitala județului, au fost puși în libertate din ordinul procurorului!

Am desprins numai două din nenumăratele întâmplări regretabile ce se înregistrează zilnic în Basarabia (și în Basarabia numai?) și credem că e arhisuficient pentru a demonstra odată în plus, că în această țară cetățenii viețuiesc, muncesc și sângerează cu unicul scop de a umple visteria statului cu cât mai mulți bani.

Statul fiscal în ipostaza de vampir și tiran, — iată problema chinuitoare ce ne frământă în cel mai înalt grad.

E normal oare și logic să fie așa? E normal ca cetățenii să fie determinați să-și pună capăt zilelor? E drept ca bieților țărani să li se arunce epitetul de „comuniști" și să fie duși din post în post, în numele echilibrării bugetare, de dragul celor cu lefuri grase?

Dar, ce importanță prezintă tragedia unui cârciumar oarecare din depărtata Cetatea Albă; pe cine mai înduioșează martirajul locuitorilor anonimi ai satelor — când e vorba să fie satisfăcută ambițiunea d-lui Madgearu, când în joc e pus prestigiul democraților compromiși, care ard de dorința de a demonstra oligarhilor mai vechi că dumnealor se pricep de minune la stoarcerea ultimelor picături de vlagă din trupul istovit al țării!

I. L. BASARABEANU

## Un zbor peste Atlantic

**New-York — India**

La New-York se pregătește cel mai îndrăzneț zbor transatlantic fără escală, Raidul va fi întreprins de către marele aviator italian generalul Francesco de Pinedo, care va fi însoțit de către căpitanul aviator H. V. D'Annunzio, fiul cunoscutului scriitor italian Gabrielle d' Annunzio.

In vederea acestui zbor, s'a construit în uzinele dela Newcastle un avion special, care poate duce 5.00 litri benzină, are o viteză de 215 Kilometri pe oră și capacitatea de a zbura neîntrerupt 11.000 Kilometri.

Itinerarul zborului lui De Pinedo este New-York—Irlanda—Odessa—Buchir (Persia—Karachi (India). O distanță de 6500 mile engleze. Dacă raidul va reuși, va fi cel mai lung zbor fără escală, recordul în materie fiind deținut acum de piloții englezi Gayford și Nicoletts, care au zburat de la New-York la Constantinopol (5341 mile).

In pag. 4-a:
ULTIMA ORA
telegrafică și telefonică

## SURPARILE DE TEREN

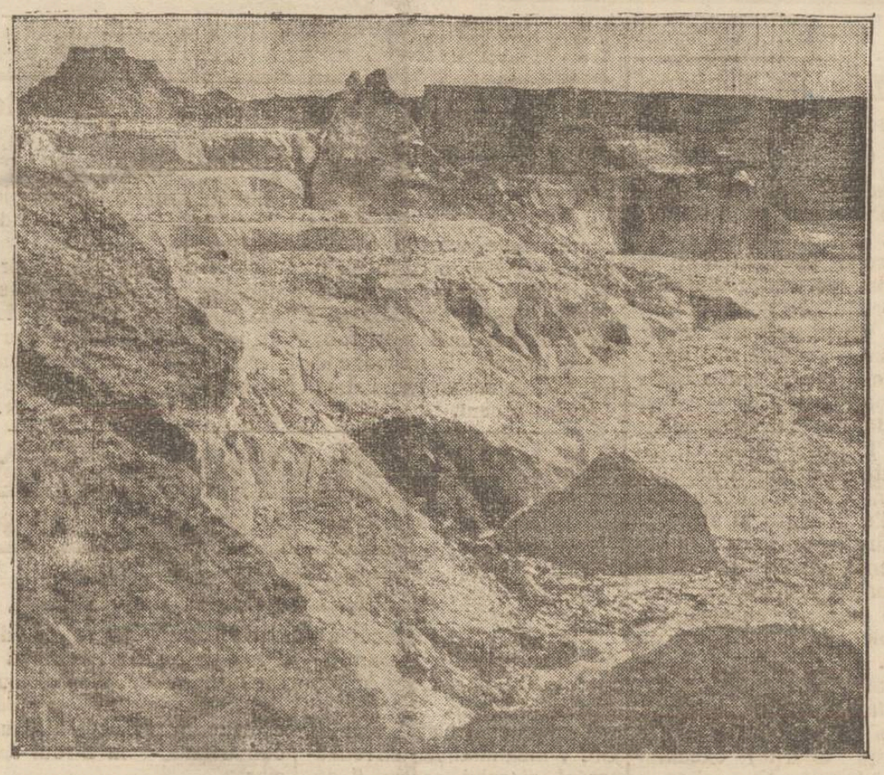

Se știe că cele mai îngrijorătoare deplasări de teren s'au înregistrat în județul Tutova. Din cauza ploilor puternice, acelaș fenomen s'a produs și în alte regiuni din țară. In clișeu: un aspect al pământului răscolit de puterea apelor.

## DIN TOATA LUMEA

**Un teatru cu spectatori în apă.** — La New-York s'a amenajat în chip original un teatru de vară. Scena a rămas neschimbată; deasemenea lojele și galeriile. In schimb parterul a fost transformat într'o vastă piscină.

In zilele călduroase, spectatorii vor face baie în acest bazin și în acelaș timp vor urmări reprezintația de pe scenă. Se vor juca în special sketchuri vesele, se vor cînta șansonete, se vor executa dansuri și se vor spune anecdote. Un program distractiv pentru amuzarea spectatorilor din baie.

In piscină vor fi și câteva zeci de baloane de gumă. In pauze publicul se va putea distra, organizând o bătaie cu baloane între loji și parter. Acest original teatru de vară va putea adăposti aproape 2.000 spectatori. Și e interesant că de pe acum s'au făcut numeroase abonamente și rețineri de bilete, mai ales pentru lunile Iulie și August, când deobiceiu sînt călduri le cele mai puternice.

*

**In vârful picioarelor.** — Un concurs excentric s'a organizat la Hollywood pentru dansatoarele caselor de filme. S'a instituit un premiu destinat acelei dansatoare, care va reuși să parcurgă în cel mai snurt timp o distanță de 2 kilometri, numai în vârful picioarelor.

S'au prezintat 284 baletiste, care au pornit la întrecere. După primele 600 metri, au abandonat mai bine de jumătate din numărul concurentelor. După 1000 de metri nu mai rămăseseră decât 82 dansatoare, iar după 1500 metri, mai erau numai 23.

Concursul s'a terminat cu opt dansatoare, care au izbutit să parcurgă toată distanța de doi kilometri în vârful picioarelor. Câștigătoarea este prima balerină Jolly dela casa „Fox" și ea a căpătat premiul de 1000 dolari, adecă 160.000 lei.

*

**Mașini automate de scris** —La Berlin s'au introdus în diverse localuri publice mașini automate de scris. Procedeul e foarte practic.

Se aruncă o monetă în automat și se ridică imediat capacul. Persoana poate utiliza mașina de scris pentru un număr de litere socotit după valoarea banului. Dacă n'a terminat cea avut de scris și mașina se închide, atunci pune din nou o monetă și continuă scrisul.

Aceste automate fiind foarte ieftine, au ajuns mult utilizate la Berlin. Sînt unii care învață astfel dactilografia.

*

**Pentru o țigară.**—Un proces interesant s'a judecat la Paris.

Funcționara Yvonne Gibier dela o intreprindere comercială a fost concediată de patron, pentrucă a fumat o țigară în birou. Funcționara s'a adresat justiției, cerând despăgubiri, întrucât faptul de a fuma o țigară nu constituie niciun delict în serviciu.

Judecătorul a soluționat cazul în felul următor:

Funcționara n'avea dreptul să fumeze, deoarece n'a cerut permisiunea. In consecință patronul se putea considera jignit și putea proceda la concediere. Cum însă această concediere s'a făcut în condițiuni brutale, patronul a fost condamnat să plătească funcționarei despăgubiri în sumă de 4000 franci ceiace echivalează cu leafa a două luni.

Și asta... pentru o țigară!

## Văduva lui Caruso

**se căsătorește cu un diplomat american**

Din Paris se anunță o știre care a provocat senzație mai ales în Italia. E vorba de căsătoria d-nei Dorothy Caruso, văduva celebrului tenor, cu diplomatul american Charles Holder.

Știrea a fost la început desmințită, însă zilele trecute s'a aflat că logodna a avut loc în mod discret. Doamna Caruso ar dori să se reîntoarcă în Italia, în care scop viitorul ei soț va face demersuri pentru a fi detașat la legația din Roma sau la vreun consulat american din Italia.

D-na Caruso posedă o avere remarcabilă, având în vedere că numai plăcile de gramofon ale marelui tenor îi produc două milioane lei pe an. Deasemenea și Charles Holder se bucură de o splendidă stare materială. E interesant că ei s'au cunoscut cu prilejul unei conferințe despre Caruso.

## Papa Pius

***a împlinit 76 ani***

Papa Pius XI a împlinit 76 ani. Cu acest prilej înaltul pontif a primit peste 20,000 scrisori și telegrame de felicitare, venite din toate colțurile lumii.

Totodată sosesc la Vatican numeroase grupuri de pelerini, având în vedere că anul acesta este „anul sfânt". Papa Pius a primit până acum peste 10.000 pelerini și alte câteva mii așteaptă să vorbească și să capete binecuvântarea din partea șefului bisericii catolice.

Dela 1 April, papa Pius este ocupat toată ziua cu audiențe și corespondență. La 76 ani, înaltul prelat dovedește încă o surprinzătoare vioiciune și putere de muncă.

## SCRISORI DIN PARIS

### Marlene Dietrich.--Capricii de vedetă.--Hainele bărbătești.--Atitudinea parizienilor

Marea artistă Marlene Dietrich, a venit în Europa pentru a se odihni de munca aprigă a studiourilor. Insoțită de fiica ei, o adorabilă fetiță de 8 ani, a fixat ca primă etapă Parisul unde soțul ei își are de mult domiciliul.

Convinsă că femeia trebue să fie egală bărbatului, că această egalitate trebuie să se manifeste în mod vizibil, chiar și'n detalii neînsemnate, a decis să înlocuiască vestmintele feminine, prin costume bărbătești. Astfel în cele 12 valize ce-i compun garderoba, nu există o singură rochie; în schimb costumele bărbătești, frac, smoking etc. etc. sunt foarte bine reprezentate. Primblându-se la braț cu soțul ei, purtând amândoi exact acelaș costum, și cu țigara în gură, Marlene Dietrich, care spera astfel să obție un adevărat triumf la Paris, n'a cunoscut decât o primire foarte rece și deabia corectă. Francezii, care admiră marele și variatul ei talent, nu pot totuși accepta o ținută bărbătească, acolo unde se așteptа la grație și gingășie feminină

Lucrul nu a trecut neobservat, și rezultatul a fost aproape imediat. Marlene dădu fuga la o mare casă de mode unde și-a cumpărat câteva rochii potrivite sexului ei. Totuși nevrând să se lase învinsă, a anunțat că îndată ce va părăsi Franța care i se pare „vieux jeu" va distruge rochiile!

**Concertul lui Paderewski**

Zidurile palatului dela Versailles au răsunat zilele trecute de muzica genialului Paderewsky. Palatul unde atâtea regine și favorite au cunoscut zile de glorie și durere, acest templu al artei prefăcut astăzi în muzeu, a fost pus la dispoziția marelui artist și compozitor pentru un concert de binefacere. Fabrica „Pleyel" a oferit cu această ocazie un admirabil piano, marelui maestru, pe care și-a putut executa programul compus mod exclusiv din Chopin. Salonul lui Hercule, cu picturi și frescele lui minunate, gemea de lume, care la apariția artistului s'a sculat în picioare, ca un respectuos omagiu pentru fostul președinte al republicei poloneze.

Cu o artă neîntrecută, o finețe și inteligență muzicală rară, Padereswsky a executat rând pe rând numerele din prorgam, răsplătit la fiecare dată cu ovații nesfârșite. Acest poet al muzicii dă impresia unei identificări atât de perfectă cu autorul pieselor ce le execută, încât te întrebi dacă Chopin însuși nu locuește corpul șubred și îmbătrânit al genialului executant.

La sfârșitul concertului, aplauzele ajunseseră un adevărat delir. Paderewsky stăpânit de o visibilă emoție, încercă să spuie câteva cuvinte de mulțumire care însă au fost acoperite de uralele mulțimii.

Paris, Iunie 1933

*Aleb*

In actualitate

## Sinuciderile elevilor

### Răspuns D-lui Prof. August Scriban

Cu puțin înainte de încheierea anului școlar, un emerit profesor ieșan și-a spus cuvântul în privința sinuciderilor, făcând o incursiune în domeniul zoologiei și acordând o serie de epitete „măgulitoare" elevilor.

Durerea, ne deșteaptă atenția contra primejdiei; ne face să o cercetăm și să găsim remediul.

Greșit privește însă Dl. Profesor, aceste sinucideri. Se mulțumește să le privească superficial, ca un rezultat al unei totale lipse de educație. Nu; acest val de sinucideri, cu tendințe de a crește, mai ales în urma încheierii anului școlar, nu trebuie privit pe partea lui de la suprafață; sinuciderea trebuie privită în partea ei psihologică, ca rezultat al unei organizații interne foarte șubredă.

Copiii nu mai sunt cei de altă dată. Ei sunt deprinși cu credința unei superiorități închipuite, au veleități prea mari pe cari desigur foarte greu și le pot satisface. Acesta e un motiv puternic al sinuciderilor și tocmai partea aceasta a fost mai puțin cercetată.

Nu socotiți, D-lor Profesori, că elevul e numai un grăunte de nisip, sub talpa uriașă a profesorului. Nu-l îndepărtați sufletește de voi, căci nu-i veți mai putea recâștiga nici odată.

Dacă sinuciderea e rezultatul unei lipse de educație, atunci e datoria cui este să îndrepte acest rău?

J. J. Rousseau în Emil Cartea I spune: „Tot ceiace nu posedăm la naștere și avem nevoie pe măsură ce creștem, ni se dă prin educație."

Dl. Prof. I. Găvănescul, în Pedagogia generală, spune: „Arta de a te folosi, prin toate mijloacele pedagogice, pentru a influența, în mod conștient și intenționat, după un plan și metode bine stabilite asupra individului uman, constituie ceiace numim educație."

Trebuie să întărim starea organismului distrus, prin educație, căci „scopul educației este de a pregăti pe om pentru viața desăvârșită" spune Herbert Spencer.

In această latură trebuie privită sinuciderea, căci sinuciderea nu este un obiceiu urât, cum o califică Dl. Prof. Scriban. Viața e cel mai scump bun al omului, și el nu se desparte de dânsa decât în împrejurări disperate. De cele mai multe ori, sinuciderea e răspunsul unor neputincioși în contra unor cauze foarte des iluzorii.

Gândiți-vă la această generație, născută din părinți cu nervii tociți de grozăvia războiului; generație slabă, descurajată și pentru prezent dar mai ales pentru viitorul cel ce se arată atât de întunecat. Trecem printr'o criză morală foarte periculoasă și datoria profesorilor este de a combate această stare, *nu prin ironii și brutalități*, cari ambele netezesc drumul spre sinucidere, ci prin mângâiere și vorbă bună. Profesorul nu e ca ceilalți muritori. Dacă are răspunderea atât de mare de a forma generațiile viitoare, trebuie să aibă și un suflet mare.

*Mângâiați copiii D-lor Profesori*, și faceți-i să înțeleagă că un an pierdut pe băncile școlii, nu e decât un mic accident de care apoi rădem, cuprinși în vâltoarea vieții.

Numai astfel trebuie înțeleasă sinuciderea, ca un rezultat al unei crize sufletești foarte periculoase, și care poate fi combătută numai printr'o înălțare morală.

Dr. L. H.

## Cărți și lucruri noui despre Creangă

**Operele d-lor N. Țimiraș și Lucian Predescu — Reminiscențele d-lui C. Meissner — Un manuscris postum — Ișul dăscălesc la 1875 — Amintirile d-lui Scraba — Creangă și Rousseau**

de C. SĂTEANU

De curând au apărut două istoriografii consacrate marelui povestitor din Humulești care a preocupat în timpul din urmă și cultura europeană, prin traducerea operei sale în limbile engleză, italiană și franceză.

Prima lucrare este aceia a d-lui *N. Țimiraș*, intitulată „Ioan Creagă" și alcătuită „după documente vechi, însemnări și mărturii inedite, cu numeroase reproduceri de autografe, portrete și vederi"; iar a doua datorită d-lui *Lucian Predescu* „Ioan Creangă" formând două volume: „Viața" și „Opera".

Ambele aceste lucrări sunt cu deosebite interesante pentru ieșeni, având în vedere că aici, în Iași, a trăit fermecătorul prozator și aici a scris neîntrecuta sa proză literară.

*

Dl. *N. Țimiraș* într'un volum compact de 330 pagini, descrie viață romanțată a lui Creangă — bazată însă pe fapte reale și documente autentice. Inrudit cu marele povestitor, și fiind astfel în posesiunea unor obiecte, cărți și documente necunoscute încă, d-sa a scris o amănunțită istoriografie care se cetește cu atât mai plăcut cu cât e prezentată într'o aleasă formă literară.

Dl. *N. Țimiraș*, — autorul unor volume literare și cu un bogat trecut în ziaristica Bucureștiului—ne călăuzește din capitol în capitol, spre a-l cunoaște pe Creangă în fermecătoarea sa intimitate: în anii săi de copilărie, acasă, la școlile din Humulești și Broșteni, la Fălticeni și Iași; apoi în anii săi de diaconie și dăscălie, în bojdeuca de la Țicău, în saloanele *„Junimei"*, în frăția de cruce a lui *Eminescu*, în raporturile sale cu *Maiorescu* și *Iacob Negruzzi* și în marea sa popularitate de care se bucura; deasemeni autorul descrie interesante reminiscențe anecdotice, reliefând umorul sănătos al lui *Creangă*, reproducând cronicele uitate, scrise cu prilejul morții.

Intr'un cuvânt cartea d-lui *Țimiraș* este o oglindă fidelă a vieții marelui povestitor,— astăzi de renume european— care se cetește ca o poveste ademenitoare, ca un adevărat roman. Interesul lecturii este sporit prin nouile documentări, facsimile și ilustrații cari au farmecul unor adevărate religii — căci e vorba doară despre Creangă și de Ișul romantic din glorioasa epocă a *Junimei*.

(Continuarea în pag. II-a)

DOCTOR
**I. SCHWARTZMAN**
Fost asistent al clinicei din Paris
**Boli interne și de copii**
**Specializat în boli de inimă plămâni și rinichi.**
**Diagnosticul afecțiunilor de inimă cu aparatul-Elcctrocardiograf.**
**Tratamentul tuberculozei-pulmonare cu pneumotorax artificial.**
**Injecțiile sclerozante la varice.**
Consultă zilnic între 11-1 și 4-7 d. a Strada Căpitan Păun 0. Telefon 11

DOCTOR
**Corneliu Stoian**
**Genito-urinare, sifilis, venerice**
Consultații 4—7
strada I. C. Brătianu 58

DOCTOR
**Margareta Cordescu**
Specialistă **Boli de femei. Nașteri și operațiuni obstetricale**
Consultă zilnic :
Iași,— Str. Gh. Mârzescu, 16 — Iași
orele 8—10 a. m. 1—4 p. m.

x Publicațiuni pentru „Monitorul Oficial" se primesc la ad-ția ziarului „Opinia".

**Pentru protejarea publicului**

Enormul succes al Ceaiului HERVEA în cura contra reumatismului și turburărilor provocate de acidul uric, au tentat pe unii vânzători nescrupuloși de a încerca să înșele publicul și să aibă un profit, vânzând așa zisul Ceai HERVEA vărsat.

Ceaiul HERVEA nu este vândut niciodată vărsat.— Ceaiul HERVEA este vîndut numai în pachete originale, cu următoarele prețuri :
pachetul mare Lei 135
pachetul mic Lei 70
Ceaiul HERVEA în pachete sigilate se găsește de vânzare numai în farmaciile și drogueriile principale.
Exclusivitatea generală „Drogueria Standard" S. A. R. str. Zorilor No. 2 București.

**HERVEA**
Marcă depusă
N. B.—Vînzătorii găsiți că vînd Ceai HERVEA vărsat sunt susceptibili de a fi urmăriți.

-Rog o pereche de tocuri de cauciuc.
-Doriți cea mai bună calitate ?
-Bine înțeles numai marca „Palma"

**Finizări de textile :**
**Boiangerie** pentru scule sau țesături de bumbac, lână, matase.
**Apretură** pentru orice mătăsuri, pânzeturi, stofe de bumbac sau lână etc.
**Encolare (Schlichterei), Albitorie, Presă**
execută prompt și ireproșabil.
MARTIN BUCHHOLZER
PREȚURI REDUSE.

**„ENERGIA"**
Iași, Str. Lăpușneanu 19
BIROU ȘI ATELIER ELECTRO-TECHNIC
**Primește lucrări și instalațiuni electrice, sonerii, electro-motoare, procură diferite mașini pentru orice fel de industrie, în condițiuni avantajoase face orice fel de reparațiuni atingătoare în această branșă și orice fel de bobinaje cu prețuri foarte reduse, *de oarece patronii lucrează singuri.***
**Primește abonamente pentru micile industrii și diferite stabilimente industriale spre a le ține instalațiunile de forță și lumină în bune condițiuni.**
Scrieți o c. p. și venim la domiciliul d-voastră urgent

Unica manifestație în acest gen în Iași
Vizitați expoziția demonstrativă de artă
Persană—Covoare orientale
Iași, strada Lăpușneanu No. 6 (lângă Cartea Românească)
**Numai 10 zile cât va dura expoziția PREȚURI EXTREM DE REDUSE.**
**Profitați de ocazie.**

LA BUCUREȘTI
**HOTEL UNIVERSAL**
STR. GABROVENI 12
**HOTEL GABROVENI**
STR. OITUZ 7
complect renovate. Apă caldă și rece în toate odăile, calorifer, ascensor, telefon. Închiriază camere de la Lei 70. *Bacșișul la portar desființat!*

Subsemnatul
***Carol Ionescu*, electrician**
aduc la cunoștința onoratei mele clientele că nu mai am nici un fel de combinație cu atelierul *Erikson* și nici cu foștii mei lucrători *Filip Glukman și Lupu Rotman.*
Rog onorata clientelă a-mi acorda aceiași încredere ca până acum.
Execut orice lucrări la
**„FARUL LUMINOS"**
strada Sărărlei No. 150

**RUMOASE CA IN POVEȘTI**
Sunt călătoriile **HAPAG** spre țările Nordice din vara anului 1933, efectuate cu luxoasele vapoare „Resolute" și „Oceana". Intr'un voiaj de plăcere spre țările Nordice excursioniștii se recreiază de surmenajul ocupațiunilor zilnice și culeg impresiuni foarte plăcute — de neuitat.
**CAND AVEȚI CONCEDIU ?**
Cereți prospectul ilustrat cu toate informațiunile referitoare, la BIROUL DE VOIAJ
**Hamburg - Amerika Linie S. a. r.**
IAȘI, str. Lăpușneanu 37.

Insemnări plastice

## Expoziția de desenuri
### a principelui Henry Ghica
*(„Sala Corso")*

In salonul de expoziții de la „Corso" din strada Lăpușneanu, și-a instalat de curând, rodul unei activități de peste un an, cunoscutul desenator în peniță, principele Henry Ghica pe care ieșenii au avut ocaziunea să-l aprecieze cu prilejul expozițiilor d-sale anterioare.

Vizitatorul care examinează astăzi lucrările d-lui Ghica, constată că artistul a evoluat, mânuind cu multă dexteritate nuanțele în negru și sepia.

Printre lucrările expuse actualmente, câteva (24, 18 37) se remarcă printr'o luminozitate și amploare îmbelșugată, desenele vibrând de optimism robust.

Expozantul ne prezintă diferite tablouri : Castelul M. S. Reginei Maria din Bran (în 3 poziții diferite) executat după natură precum și case țărănești din județele Gorj, Dolj, R. Vâlcea, Muscel, Dîmbovița, Botoșani etc.

Apoi : interioare biserici și cule boerești, porți rustice, troițe, grădini și fântâni.

Deasemenea se află expuse unele picturi care prezintă Moschei turcești, diferite vederi din Franța etc.

Din totalul de 70 tablouri au fost reținute până în prezent peste jumătate. Succesul expoziției este eloquent și d. Ghica merită a fi felicitat pentru operele realizate.

**al. nestor**

x D. avocat Weissman, pentru o firmă din Cernăuți, a chemat în faliment pe comerciantul Strul Zigher din str. Cismăriei.

## UNCHIUL DIN AMERICA
### Un învățator din Hotin moștenește o avere fabuloasă

Hotin 6 — Invățătorul Neculai Pipenco din localitate a primit zilele acestea o telegramă de la o mare bancă din New-York, prin care i se aduce la cunoștință că ar fi moștenitorul unei averi fabuloase de zeci de milioane de lei, lăsată de un unchi al său decedat recent.

Invățătorul Pipenco va pleca în curând, pentru a-și ridica moștenirea.

El a declarat prietenilor că după ce va intra în posesia moștenirii, va clădi la Hotin un mare sanatoriu pentru tuberculoși și un azil pentru săraci cu câteva sute de locuri.

Cor.

## UN FUNCȚIONAR IEȘAN
### a vrut să moară. — Dar se pomenește cu un proces !

Circ. III polițienească anchetează un caz interesant petrecut ieri pe'nserate în plin centrul orașului.

Fostul controlor fiscal d. Gh. Vintea întâlnind un redactor al ziarului nostru, îl declară :

— „Peste 10 minute mă împușc. Uite și revolverul care-i gata încărcat.

M'a părăsit soția, pe care eu am iubit-o mult și toate suferințele mi se trag din cauza ei.

Nu mai pot îndura. Am scris și niște scrisori : d-lui ad-tor I. Florescu, soției, d-lui av. C. Faur, etc.

Vă rog, scrieți la ziar în așa fel să nu fiu blamat și după moarte.

Rămâneți cu bine" !..

Și candidatul la sinucidere plecă mai departe,— probabil pentru a-și pune planul în aplicare.

Gardianul Bocancea din Piața-Unirei fiind înștiințat de intențiile d-lui Vintea, ajutat de un alt gardian,—a reușit să dezarmeze pe cel în cauză, conducându-l la Biroul Judiciar.

Dl Gh. Vintea, a repetat d-lui șef V. Gasparovici cele spuse redactorului nostru.

Concluzia este că d. Vintea ...va fi trimis în judecată, pentru port ilegal de armă !

REX.

## Adunarea liberală din jud. Bacău

Adunarea liberalilor ducișți din Bacău, sub conducerea cunoscutului avocat d. Mircea Cancicov, a avut loc ieri la Tg. Ocna.

Au luat parte circa 6000 săteni delegați veniți din toate unghiurile județului.

Au vorbit păr. Comănescu, d-nii V. Dobrescu, fost primar, înv. Menciu, păr. Goldun, înv. Motel, studentul Cornești, ing. Pascaliu, înv. Mitrea, av. Eduard Racoviță, avocat Bern Klein, înv. Mircea Costinescu și Leonida Dimitrescu.

Seria cuvântărilor a încheiat-o d. Mircea Cancicov, care a făcut o aspră critică guvernului, susținând că numai liberalii pot îndrepta situația.

## Ședința comunității israelite
### Subvenții pentru școli. — Căminul studenților evrei. — Hahamul și găina

Plenul comunității israelite a ținut ieri ședință, sub președința d-lui dr. Solomovici. Intâia chestiune din ordinea de zi a fost rectificarea bugetului.

D. dr. Solomovici se folosește de acest prilej pentru a arăta situația financiară critică a comunității, și face un apel înimos către membrii comunității, de a înscrie noui membri și a fixa cotizațiile.

In chestia budgetului școlilor, d. Leopold Spigler, cere a se face toate sacrificiile. Principiul fiind în intențiunea tuturora, cererea e satisfăcută.

La subvențiuni, d. dr. Frühling, cere ca subvenția pentru spitalul de copii să fie menținută la 25,000 lei ; d. Moscovici cere acelaș lucru pentru azilul de noapte. După explicațiile d-lor Țimand și Zaltman din comisiunea de rectificare, ambele propuneri sânt admise.

Rectificarea budgetului se adoptă.

Se ascultă apoi doleanțele delegației studenților evrei privitor la căminul lor. D. dr. Solomovici dă unele amănunte interesante. Se numește o comisiune, în frunte cu d. avocat Pineles, care să facă toate demersurile necesare, pentru ca doleanțele studenților evrei să fie satisfăcute.

O plângere provoacă și haz și întristare.

O gospodină se plânse, că un haham n'a tăiat cum trebuie o găină... Corpul delict, găina, a fost trimisă spre verificare din rabin în rabin și a ajuns la urmă până la colegiul rabinic.

Acest Colegiu, care ar fi mulțumit pe toți credincioșii dacă ar fi făcut hahamului numai o admonestare, l-a suspendat pur și simplu din serviciu. Hahamul a rămas astfel muritor de foame. Și deaceia plenul comunității a reîntegrat pe haham.

DAN

## UN COPIL
### se înecă în Nistru

Soroca 5 — Pe când mai mulți copii făceau baie în Nistru, unul de pe mal a aruncat o piatră în apă, lovind în cap pe copilul Gh. Pricop.

Acesta a căzut amețit și a fost luat de valuri.

Cadavrul a putut fi pescuit după câteva ore.

Cor.

x **Surpările de teren.** — Din cauza ploilor puternice din ultimele zile, s'a surpat terenul pe o importantă întindere ; în apropiere de Buhuși. Astfel s'a format o crăpătură adâncă, ce pune în primejdie mai multe case. Satul Marginea este amenințat să alunece pe vale. Se iau măsuri pentru consolidarea terenului.

x *O agresiune* se anunță din Rediul-Mitropoliei. Locuitorul V. Ursacue a fost maltrat cu ciomegile de către flăcăii C. Hutanu, Gh. Costache și I. Cișman. Victima a fost transportată la spital.

...spun străinii de pretutindeni, este o „expresie de artă" — Spirit rafinat și ales, ea crează moda și sezizează tainele parfumului. Nu mirâ deci că apa de Colonie CUBANITA este astăzi supremul rafinament al elegantelor noastre și că acest produs dă semnul distincției celor mai frecventate saloane. A vă procura încă astăzi un flacon original CUBANITA este o nouă confirmare a gustului Dv.
*La furnizorul Dv. cereți și veți obține pudra D'ARGY superb parfumată cu Toutes les Fleurs, Taifun și Cher Amour.*
Gustul bucureștencei.
Eau de cologne
**cubanita**
D'Argy

Spectacolele zilei

## Unde mergem astăzi?...
### 5 IUNIE

**Cinema Trianon.**—*„F. P. 1 nu răspunde"* cu Hans Albers ; și operetta franceză : *„Un pic de dragoste"*. Jurnal sonor.

**Cinema Sidoli.** —*„Luana"* cu Dolores del Rio și *„Romanul unei căsnicii"*. In plus jurnal sonor.

**Cinema Phönix.**—*„Relache"*.

**Pomul Verde**— *(Relâche)*

DOCTORUL
**R. DAMSKER**
str. Ghica- Vodă No. 44-46
consultă zilnic
MEDICINA INTERNA
SIFILIS și
GENITO-URINARE
*Diatherme și băi de lumină*
între orele 8-11a.m. și 3-7 p. m.

DOCTOR
**MENDEL AVRAM**
— Medic de Spital —
Consultă zilnic între 8—10 dimineața și 3—7 p. m.
BOLI CHIRURGICALE, BOLI DE FEMEI, NAȘTERI VENERICE
Iași, str. Cost. Negri 15
Deasupra farm. Margulies

SE VAND cu 800,000 lei casele din str. Asachi No. 8, având 6 camere, un geamlâc mare, osebit bucătărie, cămări, șuri, pivniță, loc gospod. grădină, instalație de apă și de lumină.

## Cărți și lucruri noui despre Creangă

(Continuarea din pagina I-a)

Cele două volume ale d-lui *Lucian Predescu*, fără a avea stilisca literară a d-lui *N. Țimiraș*, au o valoare istorica și documentară.

Dl. *Lucian Predescu* nu face nici literatura, nici critică—ci numai istoriografie. De aceia nu'și cizelează stilul și nu'și îngrijește uneori nici fraza, absorbit de a urmări interesul istoric și documentar.

*„Viața"* lui Creangă, d-sa n-o descrie poetic sau romantic ca d. *Țimiraș* — ci numai din punctul de vedere biblio-istoriografic în care scop d. *Lucian Predescu* a cercetat diferite isvoare înarmându-se cu noui documente pe care le-a descoperit cu un sîrguincios arhivist cum și este, anexând și un tablou în care face genealogia neamului lui Creangă Ciubotariu. Din aceste documente noui aflăm lucruri precise referitoare la Creangă ca slujitor al Bisericei, ca institutor, etc.

In al doilea volum d. *L. Predescu* descrie „Opera" lui Creangă, analizând istoricește, creațiunile sale literare și didactice. In acest al doilea volum d-sa utilizează într'o măsură oarecum critică, pentru a presinta „opera" lui Creangă, fără ca prin această formă să fie însă la înălțimea ramurei istoriografice.

Oricum însă, lucrarea d-lui *L. Predescu* scrisă din inspirația d-lui *G. Ibrăileanu* și a d-lui *I. Bianu* — cum arată prefața — merită atențiunea acelora cari iubesc pe Creangă. Cași d. Țimiraș, d-sa a utilizat toate isvoarele istorice și literare pe cari le indică la fiece capitol cași la finele volumului.

Meritul de a edita și imprima aceste valoroase lucrări revine d-lui *I. E. Torențiu* îndrăgostitul cercetător al trecutului nostru cultural și mult apreciatul autor al monumentalei opere de istoriografie literară „Studii și Documente literare".

*

Și fiindcă vorbim de Creangă :

D. *C. Meissner*, care a cunoscut pe neîntrecutul povestitor, publică în noul „Anuar" al școlii normale „Vasile Lupu" — recent apărut — câteva interesante amintiri despre Creangă.

Dl. *N. A. Bogdan*, prietin deaproape al lui Creangă, se află în posesiunea unui manuscris postum al institutorului ieșan *C. Grigorescu*, — al lui Creangă, în întocmirea cărților vechi didactice — în care se aduc noui și prețioase fapte și reminiscențe din viața sa.

Dl. *G. D. Scraba*, cunoscutul profesor și autor, care a frequentat școala primară de la Trei-Erarchi, având ca institutor în clasa întâia pe preotul *Enăchescu*, a început să publice o serie de amintiri în care deasemenea vorbește de Creangă.

Iată cum descrie d. *Scraba* aspectul Iașilor, din anul 1875, când era învățăcel la sus zisa școală :

„In mijlocul Iașilor de pe a unci, pe o stradă îngustă,— încât dacă întindeai, din mijlocul ei, mâinele în drea ta și în stînga, aproape atingeai casele de pe cele două laturi ale ei — am cunoscut o cocioabă joasă, cu o singură odăiță, care servia în acelaș timp atât de locuința învățătorului din ea, belferului—căci școala era evreească—cât și copiilor mici de evrei pe cari belferul avea grija ca în fiecare dimineață să-i aducă în spinare, câte vre-o doi deodată și să-i lase pe rogojinele de jos ale „heiderei" — așa se numea școala, *grădina (?)* de *copii* a lui.

Și toată ziua ieșia din acea încăpere un zgomot de glasuri, unul gros și celelante pițigăiate în învățătura rugăciunilor pe care le turna belferul în sufletele discipolilor lui—dar cu aceiași *tenacitate* și *insuflețire*, picătură cu picătură, zi de zi, fără să se obosiasc și fără să se necăjească, pentrucă scris este în cărțile evreești, că învățătura dela omul bătrân este ca vinul vechiu care nu spumează... iar că verigele pe care le făurește, alcătuesc lanțul puternic al neamului său, iar nu al altora. Acolo este și puterea neamului evreesc.

Cu această introducere d. *Scraba* trece la metoda...pedagogică a lui *Creangă :*

„Iașul s'a pomenit deodată și încă pe *Ulița mare*, — „Ștefan cel Mare", —cu un cârd de copii, înșirați doi câte doi, cu *Creangă* pe margine, apucând'o în sus, *spre grădina Copou* ca să aplice metoda lui Rousseau : *copilul să învețe în mijlocul naturii.*

Ce-a fi făcut Creangă cu școlarii lui în dealul Copoului, mi-a rămas necunoscut — pe atunci nefiind de vre-un interes pentru mine.

Dar coata lui era privită de mulțime cu multă curiositate și, cum se întâmplă, cu zâmbet ironic.

Creangă însă mergea cu capul în sus, plin de veselie, oarecum sfidător la vorbele unora și altora. Astfel l-am văzut pe Creangă pentru întâia oa ă pe ulițele Iașului, prin fața Mitropoliei...".

Despre această metodă pedagogică a lui Creangă a scris la moartea sa d. *Isak Popper* din Iași, fostul său elev, care sub pseudonimul *Properțiu* a publicat în revista „Lumea Ilustrată" la 1891 câteva frumoase reminiscențe despre „Profesorul Creangă" reproduse și în volumul d-lui N. Țimiraș.

**C. Săteanu**

# MAREA DEMONSTRAȚIE A PARTIDULUI LIBERAL

## Intrunirea din sala „Phönix".--Cuvântările.--Programul de guvernământ

Intrunirea liberală care a avut loc ieri dimineață în sala teatrului „Phoenix", a obținut un frumos succes.

Au participat câteva mii de orășeni și sățeni, și a prezidat dl. deputat *Victor Iamandi*.

**Cuvântările**

Dl. *I. Zipa*, fost senator, declară că guvernările național-țărăniste au distrus situația economică și financiară a țării.

Cere plecarea neintârziată a guvernului Vaida.

**Un incident**

Dl. *Eduard Lăzărescu*, arată că partidul liberal este astăzi mai pregătit ca oricând să guverneze țara.

Conducătorilor de partide extremiste, d-sa le spune că au găsit teren prielnic, datorită incapacității guvernului.

(Câțiva membrii de la L. A. N. C. furișați în sală, strigă: „Trăiască dl. A. C. Cuza").

D. *Victor Iamandi* face apel pentru menținerea liniștei.

Dl. *Ed. Lăzărescu*, își continuă cuvântul arătând că politica național-liberală, este una de iubire și de înfrățire între clasele sociale, și toți cetățenii trebuie să o urmeze.

Dl. *I. Gheorghiu-Borșa*, afirmă că adunarea are scopul de a arăta celor ce nu văd, că țara este pe marginea prăpastiei.

Critica politica economică a regimului.

**Cuvântul profesorilor universitari**

Dl. prof. univ. *I. Botez*, senator, spune:

— „Partidul național-liberal își scutură astăzi coama în cele 71 de județe ale țării.

Suntem în preajma unei schimbări de regim.

Țara se îndreaptă spre partidul condus de dl. I. G. Duca, — partid care are devotament și credință față de Coroana ce simbolizează integral toate forțele vii ale națiunii.

Dl. prof. univ. *M. David*, declară că după 25 ani de viață cetățenească, fără a fi înregimentat într'un partid politic, a putut să vadă cine a făcut ceva bun și s'a distins în această țară. Deaceia s'a înscris în partidul d-lui Duca, fiind convins că liberalii vor salva situația.

Dl. dr. *Ștefănescu-Galați* afirmă că profesorii nu pot ști, de azi pe mâine, dacă o să stea liniștiți la catedre, fiind amenințați în orice moment.

Vina vremurilor se datorește guvernului, care a lăsat să se înculbe în mintea tinerilor că poate face orice.

Din pricina toleranței s'a ajuns să se distrugă bunurile și avuturile cetățenilor.

Dar cine seamănă vânt, culege furtună.

Datoria guvernului este să plece și cât mai neîntârziat.

**Cuvântul Bisericei**

Preotul *Niculea* arată că în haosul de azi, de criză morală, datoria unei fețe bisericești este ca să vorbească mulțimei. Combate curentele extremiste.

Lumea caută omul salvator. Acela este d. Duca, și d. Duca este partidul național-liberal,

**Cuvântarea d-lui M. A. Bădăreu**

Dl. *Mircea Bădăreu* se ocupă de nevoile agriculturei.

Arată că viața socială prezintă o înăsprire între diferitele categorii; că cea morală este un haos; cea financiară, o ruină, iar cât privește cea politică, despre ea nu se poate vorbi.

Din aceste motive, — susține d-sa, — era natural ca agricultura să regreseze.

Dela 1928 încoace, guvernele au neglijat-o.

Regimurile național-țărăniste n'au făcut nici un gest în favoarea agriculturei.

Impozitele indirecte au scumpit totul de la oraș, pe când mărfurile de la țară scad mereu în prețuri.

Păsurile sunt mari, iar partidul național-liberal este chemat să le îndrepte.

Ce va face mâine acest partid? — căci nu mai este nici o îndoială că dl. Ion Duca va forma viitorul guvern.

Va căuta să restaureze în țară cinstea cari azi lipsește.

Economia va porni de sus în jos; se vor îndepărta organismele parazitare, degrevând bugetul; fiscalitatea excesivă va fi înlăturată; se vor revaloriza produsele agricole și se va reface creditul agricultorilor.

Dl. av. *Emil Celkovschi* relevă că prezența mulțimei la întrunire, marchează o înviere în opinia publică. Arată falimentul guvernărilor naț.-țărăniste.

**Chestiuni locale**

Dl. av. *Vasiliu-Voina* se ocupă de legea asanării datoriilor rurale și urbane, lege nefolositoare ca toate celelalte aduse de național-țărăniști.

Ocupându-se de chestiile pur locale, dl. *Vasiliu-Voina* spune:

— „La Iași se mănâncă o pâine proastă și scumpă, ca în nici un oraș din țară.

La Iași se bea o apă periculoasă. Peste tot locul gropi, întuneric și impozite sălbatece.

D-sa încheie, afirmând că semnalul de luptă este dat și cere partizanilor încredere în partidul liberal.

**Alte cuvântări**

Dl. prof. *Emil Diaconescu* declară că partidul național-liberal desfășoară acum stindardul luptei pentru înlăturarea celei mai neproductive guvernări ce a cunoscut vre'o dată statul nostru. Descrie starea jalnică a școlilor.

Dl. *Osvald Racovițză*, fost primar, spune că după acești cinci ani de nenorocită guvernare, care a adus jaf, jale și ruină, nu este timp de discursuri. Este vremea faptelor.

Numai un partid politic sănătos poate isbândi. Programul său trebuie să se tragă din nevoile sociale ale neamului.

Nici unul din partidele actuale ale țării, n'are aceste însușiri, în afară de partidul național-liberal.

D-l av. *Laurențiu Pilat* arată că de un an au fost aduși la putere național-țărăniștii, a căror guvernare trecută a rămas de pomină.

Ei au recurs la un șantaj, la o excrocherie, căci au impresionat în condiții netrebnice Coroana, amenințând cu autonomia Ardealului.

## Expozeul d-lui Victor Iamandi

D. deputat *Victor Iamandi*, șeful organizației național-liberale locale,—după ce mulțumește celor prezenți pentru manifestația de simpatie și încredere cu care este întâmpinat, își face expozeul:

— „Voiu face câteva declarații autorizate de conducerea supremă a noastră, de d-l președinte I. G. Duca.

Guvernarea național-țărănistă se găsește astăzi în plină lichidare. Incercările d-lui Vaida de a prelungi o agonie începută încă din August 1932, sunt zădarnice.

Național-țărăniștii, pentru a fi încă câteva luni la putere, și-au sacrificat unitatea de partid, debarcându-și șeful.

Astăzi ei se găsesc în dihonie și disensiune.

Asistăm la întinderea anarhiei; ordinea este amenințată, iar de pretutindeni se ivesc simptomele unui dezastru care se apropie.

Național-țărăniștii trebue să-și înțeleagă datoria, în propriul lor interes, și să plece.

In opoziție fiind, își vor reface cadrele și își vor revizui programul.

Succesorul ?...

**Programul partidului liberal**

O singură succesiune posibilă: aducerea la guvern a partidului național-liberal, — pe care o vom avea—și cât mai neîntârziat.

Pe ce considerații pot face atari declarațiuni?

Ne întemeiem: a) forța partidului; b) adeziunea poporului; c) constituțional, nu există nici o obiecție; d) interesele țării cer o guvernare lungă și serioasă, ca rezultat al unui partid politic cu experiență; e) voința Regelui: avem încrederea Coroanei.

Noi n'am fost aventurieri, nici șantajiști.

Ni s'au făcut nedreptăți în 1931, în 1932. N'am făcut șantajii,— respectând voința Coroanei înainte de toate.

Și atitudinea aceasta a noastră a fost prețuită de Suveran: vom veni la cârmă deci cu voința celor doi factori, țara și Coroana.

Vom consolida Coroana și vom da țării, epocă de liniște.

Ce vom face noi ?.

Să știți un lucru: putem trăi prin noi înșine și chiar național-țărăniștii care au atacat vijelios politica lui Vintilă Brătianu, astăzi recunosc formula.

Partidul d-lui Duca va restabili autoritatea în stat, — dar nu cu stări excepționale, căci problema ordinei interne se poate rezolva cu legile normale. Tot ce va fi manifestare tendențioasă, va fi dizolvat și scos în afară de lege.

Să se știe că regimul burghez va fi apărat, libertatea fiind pentru noi un patrimoniu sfânt.

Minuni nu vom face,—dar vom restabili încrederea și ordinea în finanțele publice; vom desființa regiile autonome și comisiile speciale, ajungând astfel la o echilibrare.

Vom reduce birurile; vom ridica la loc de cinste școala, vom da bisericei autoritatea necesară.

In altă ordine de idei, țin să lămuresc un fapt și pentru aceasta am autorizația conducerii centrale: dezmint toate zvonurile puse în circulație. N'am făcut, nu facem și nu vom face transacții cu nimenea.

Nu vom sta de vorbă cu aceia care cred că dacă ne-au părăsit în momentele grele, — prin naștere, prin numele care-l poartă fără nici un merit, se vor putea urca la cârma guvernării.

Căci orice s'ar spune: atunci, n'a fost ideia de a sluji Coroana, ci o ambiție proprie."

Terminându-și expozeul, dl. *Victor Iamandi* a subliniat că până la 1928 partidul național-liberal a fost condus de un singur om: Ion Brăteanu, — și că atunci dl. Duca a căutat să asigure o conducere solidă, ilancându-se de oameni pricepuți.

Relevă că a sosit ceasul din urmă al sforțărilor și că biruința se apropie.

*

La sfârșit s'a dat cetire moțiunei trimisă de centru și s'a expediat o telegramă d-lui Duca.

A urma o manifestație în fața clubului.

**H. Burileanu**

## Catastrofa de tren

### în Franța

Trenul accelerat Paris-Nantes, a deraiat ieri în apropiere de Nantes. Nenorocirea se datorește vitezei prea mari, pe o linie cu terasamentul slăbit.

Sunt 14 morți și 25 răniți (din care 6 foarte grav).

Tot ieri, expresul Nantes-Lyon s'a ciocnit cu o locomotivă. Sânt 13 răniți.

x Intrebuințați Crema de Lăcrămioare de zi. Emulsie vegetală cu parfum natural de Lăcrămioare, ușor absorbită de piele dându-i hrana indispensabilă și făcând-o catifelată, suavă, parfumată, Crema de Lăcrămioare curăță și albește fața. Dep Farmacia Dr. D. Beceanu Piața Halei Iași.

## INFORMAȚIUNI

x **Fiscul în sinagogă.** — Cum încasările fiscale merg foarte greu, organele administrației financiare din Tighina au întreprins o acțiune de propagandă. Câțiva agenți fiscali au recurs și la un procedeu original. Ei s'au prezentat la sinagoga Nr. 1 din Tighina și au făcut un călduros apel la credincioși, să-și plătească impozitele. Cazul a dat loc la comentarii.

x SUCCES-SPORTIV — Ieri s'a jucat la București matchul de foot-ball între România și Bulgaria pentru cupa balcanică. Echipa românească a înregistrat un mare succes, învingând echipa bulgară cu scorul net de 7 la zero. Goalurile au fost marcate de către Ciolac (3), Petea Vâlcov (2) și Dobay (2).

x Parchetul de Bălți a fost informat că în apa Prutului, în dreptul Com. Sculeni, au fost pescuite două cadavre: unul de femeie și altul de bărbat.

Identitatea cadavrelor n'a putut fi stabilită, dat fiind starea lor înaintată de putrefacție.

x Inaugurarea oficială a sezonului de la Băile Slănic a fost fixat pentru 11 Iunie.

x Ieri au avut loc alegerile pentru noul consiliu al Camerei de Comerț din București. La marele Comerț a reușit lista d-lui C. Staicovici, iar la micul comerț lista d-lui Niculescu-Ritz.

x Societatea Studenților Români în medicină din Iași mulțumește și pe această cale Fabricei de produse chimice „Knoll A. G." din Ludwigshafen Rin Germania, pentru recenta donație de cărți făcută Bibliotecii Societății.

x In interesul serviciului, dl. ad-tor Ilie Florescu pleacă azi la București, unde va rămâne două zile.

In lipsa d-sale, treburile ad-ției de constatare, cad în sarcina d-lui controlor șef Popa.


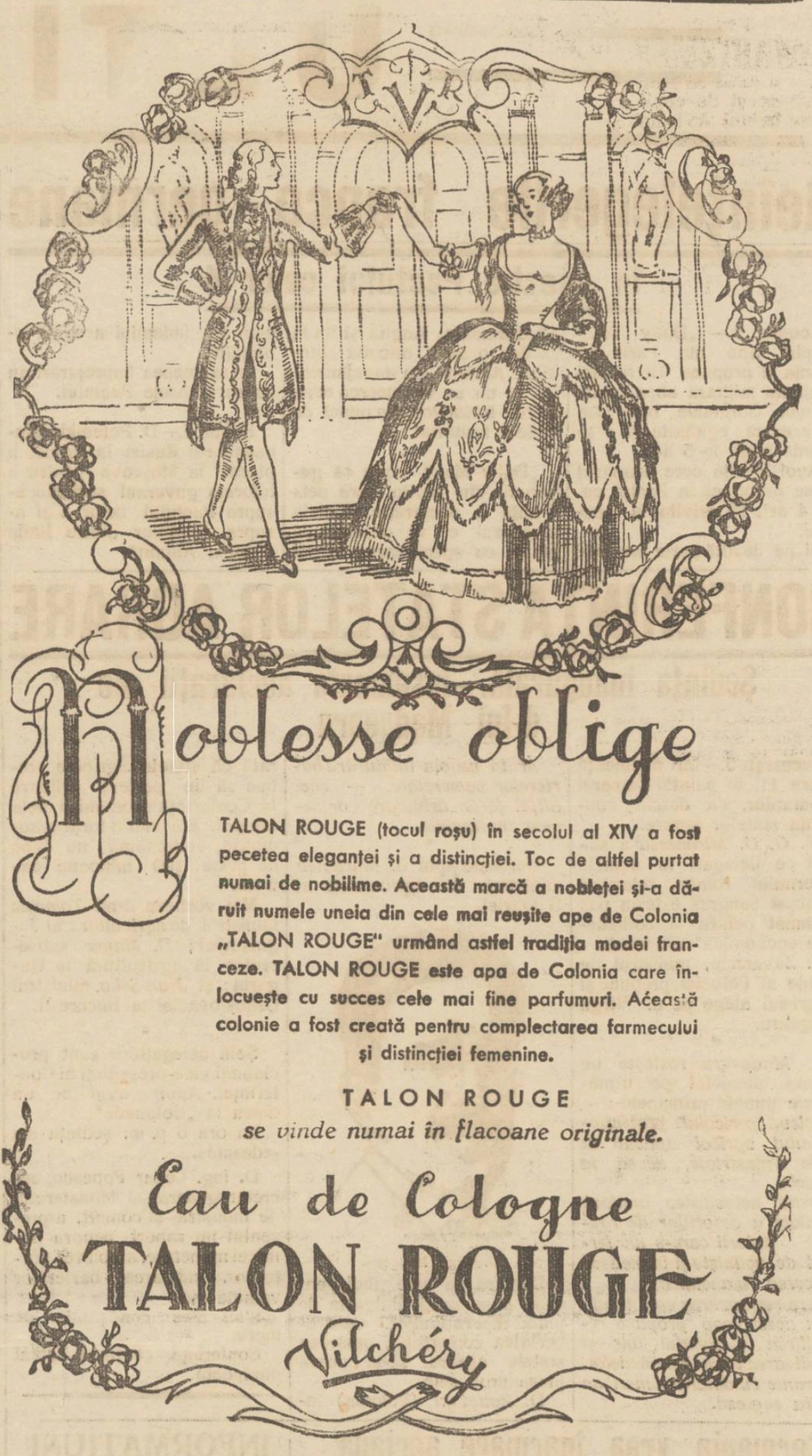



## Ședința adunării generale

### a Primei societăți de Economie

Eri după amiază a avut loc la sediul „Primei Societăți de Economie" din str. Ștefan cel mare, adunarea generală a societarilor și deponenților.

A prezidat d. *Gh. Ghibănescu*, care a evocat pe conducătorii din trecut ai societății, scoțând în relief progresul acestei instituții dela fondare și până astăzi.

Preotul *Gh. Niculea* președintele consiliului de administrație, a făcut o amănunțită expunere a ectivității societății pe ultimele 6 luni și a bilanțului financiar.

Din cifrele prezentate rezultă următoarea situațiune:

Capitalul instituției este de 51.057.013 lei. Din această sumă 25.588.162 lei reprezintă banii societarilor și 25.468.850 lei vărsămintele deponenților.

Din această sumă 27 milioane lei au fost investite în diferite ipoteci.

O altă sumă de circa 10 milioane a fost plasată în 4 imobile din Iași, între care se află și localul instituției. Iar restul, s'a întrebuințat pentru diferite expropieri, cambii, concesii, retragerile deponenților etc.

**Incidente**

In timpul expunerii pr. Niculea s'au înregistrat câteva incidente, unii societari din gruparea politică adversă, proferând insulte și aducând acuzații de favoritism.

Pr. *Niculea* a răspuns că unii deponenți au executat societatea fără cruțare prin hotărâri judecătorești și sechestre.

In încheere pr. Niculea respinge învinuirile de favoritism.

După o serie de incidente între d-nii Butnaru și Stănilescu, d. Ghibănescu a cetit raportul cenzorilor.

Adunarea a respins gestiunea vechiului consiliu de administrație, aprobând gestiunea consiliului prezidat de d. Niculea.

S'a votat proectul bugetar alegându-se apoi următorul comitet:

*Președinte*: Pr. Gh. Niculea, *vice-președinți* d-nii Gh. Dimitriu și Ernest Merlescu; *Cenzori*: d-nii N. Păun, Th. Stihi și Dr. Hanganu.

La ora 9 seara adunarea a luat sfârșit. *Nestor*

x **Crema Miraculoasă** distruge petele de pe obraz, albește și catifelează pielea, dându-i o fineță deosebită și un parfum delicios. Depozit Farmacia Dr. Rătianu, str. Cuza Vodă 48. Se trimite contra ramburs ori unde s'ar cere.

## Răpirea misterioasă

### a unei fetițe de 12 ani

**artistă în trupa evreiasoă Siegler-Pastor**

O senzațională răpire a unei tinere artiste s'a produs eri la Chișinău.

Iată amănuntele asupra acestui caz:

De câteva săptămâni s'a stabilit la Chișinău, trupa de operete Siegler-Pastor, cunoscută ieșenilor în urma reprezentațiilor dela cinematograful „Phoenix".

La Chișiuău, trupa dădea spectacole în sala „Express".

Alaltăseară s'a prezentat o melodramă în care a apărut în rolul prim, micuța artistă Lotty Siegler în vrâstă de 12 ani, fiica d-nei Ella Siegler conducătoarea trupei.

Spectacolul s'a terminat la 1 noaptea. Iar a doua zi dimineața, părinții au constatat cu disperare că mica Lotty a dispărut dela hotelul „Palace" unde locuesc.

S'au răscolit toate ungherele Chișinăului, însă fetița n'a putut fi regăsită până în prezent.

Siegler au telegrafiat și rudei lor dela Iași d. L. Regeustreich din str, Sfi. Lazăr 70, ca să controleze toate trenurile ce vin din Chișinău; însă totul a fost zadarnic.

Se crede că fata a fost răpită de o bandă de corupători de minore. sau ar fi fost ademenită de un tânăr care s'a îndrăgostit de dânsa.

Despre misterioasa dispariție a micei artiste au fost înștiințate autoritățile de siguranță din Chișinău și Iași care am întreprins cercetări.

Rep.

## INFORMAȚIUNI

x **Azi dimineață**, în urma unei scurte suferințe, a încetat din viață d. Buță Heimovici, fost ad-tor al cinematografului „Trianon".

Defunctul era un om delicat și simpatizat în cercurile largi. Moartea lui timpurie, provoacă regrete sincere.

x Mâine începe plata salariilor pe luna Mai.

Itinerariul de plată a fost afișat la ad-ția de încasări.

x **Apelurile fiscale.**— Administrația Financiară de Constatare Mixtă Iași, aduce la cunoștința celor în drept, că comisiunile de apel de pe lângă această administrație, nu vor ține ședințe în zilele de 6 și 7 Iunie 1933, astfel că toate apelurile ce urmau a fi judecate în aceste zile, se vor amâna din oficiu, contribuabilii urmând a primi noui citații.

x Publicațiuni pentru „Monitorul Oficial" se primesc la ad-ția ziarului „Opinia".

x Doctorul **BRENER** *specialist mamoș*, boli de femei consultații dela 2 până la 4 p. m.

**Adânc îndurerați:** Adela soție; Iosef, Iancu, Steluța și Jeaneta, copii; Rachelle și Dr. M. Haimovici, Betty și Adolf Leibovici, Rachelle și Marcu Cohn, Rosa Schwartz, Vaslui, Aisig și Rachelle Șaimovici, Negrești, frate, surori, cumnată și cumnați; avocații Marcel și José Haimovici, Aurel, Marcel, Carol și Milica Rosenbaum, Maria și Aurel Cohn, nepoți; familiile avoc. A. Dumbravă și Cruparu, București, veri și verișoare, precum și familiile: Herman Wexler, Adolf Wexler, Friedman (Shangai), Dr. Sufrin, Simon Segall, Loebel, Haimovici, etc. aduc la cunoștința rudelor și prietenilor încetarea din viață, după o scurtă și grea suferință, a prea iubitului lor

**Buță Haimovici**

în vrâstă de 42 ani

Inmormântarea va avea loc mâine Marți 6 Iunie, ora 2.30 p. m. Cortegiul funebru va pleca dela locuința defunctului str. Elena Doamna No. 1.

*Pentru sezonul de vară!*
**Ondulațiuni permanente**
la specialistul DEMEK S-sor

**Articole** pentru instalații de apă ca Băi, cazane de aramă, closete, lavoare etc.
Sulfat de cupru „Mon Nikel", rafie prima, Eclair Vermorel și accesorii vinde cu prețuri de engros
**„COMERȚUL"**
FRAȚII KATZ & Co.
str. Anastasie Panu

DOCTOR A. HOFFMANN consultă boli nervoase strada George Enescu 2.

„FLORIDA" contra igrasiei. Depozit *„La Cămila"* strada A. Panu și I.C. Brătianu 162.

**LICITAȚIE**
In ziua de 19 Iunie se va ține licitație la secția III-a a tribunalului Iași pentru vînzarea unui teren viran situat în Cișmeaua Păcurari No. 3.
Vânzarea are de scop eșirea din indiviziune.

MANCĂ se caută urgent. A se adresa Avocat Coroi, Lascar Catargi 5.

DE INCHIRIAT trei odăi bucătărie, la d-rul Milian, str Palat 14.

DE INCHIRIAT de acum două camere, bucătărie, apă, canal, lumină. Str. Palade 5 la d. C. Columb.

# ULTIMA ORĂ

## Neînţelegerile franco-germane

### în chestia Pactului celor 4

Londra 5.— „Daily Telegraph“ află din Paris că Franţa îi propune Germaniei egalitate militară abea peste 10 ani. Germania cere însă ca această egalitate să i se acorde până în 5 ani.

Apoi Franţa cere neapărat să se introducă în Pactul celor 4 art. 16 privitor la sancţiuni.

Şi pe de altă parte pretinde ca Germania, Anglia şi Italia să dea o notă oficială către Mica Antantă, cu angajamentul că nu se va încerca revizuirea tratatelor din punct de vedere teritorial.

*

„Daily Mail“ scrie că guvernul din Berlin cere dela Franţa o declaraţie oficială în senzul că va dezarma în etape, cu specificarea felului cum va îndeplini această obligaţie.

În asemenea împrejurări au scăzut şansele Pactului.

*

Roma 5.—D. Potemkin ambasadorul Rusiei la Roma, a plecat la Moscova pentru a informa guvernul sovietic asupra Pactului celor 4 şi asupra relaţiilor dintre Italia şi Mica Antantă.

## CONFERINŢA STATELOR AGRARE

### Şedinţa inaugurală.—Insemnate declaraţii ale d-lui Madgearu

Bucureşti 5.—Ieri dimineaţă la ora 11, în palatul Camerei Deputaţilor, s'a deschis conferinţa statelor agrare.

Dl. *G. G. Mironescu* a salutat pe delegaţi în numele guvernului român, relevând că acest congres este un pas însemnat pentru o confederaţie economică europeană.

D. Zavatzchi, ministrul de finanţe al Poloniei, propune şi congresul alege pe d. Virgil Madgearu.

*

D. *Madgearu* rosteşte un discurs, întemeiat pe următoarele puncte principale ;

*Relevă pericolul protecţionismului agricol aplicat de ţările industriale, acasă la dânsele.*

*Arată necesitatea anulării imediate a datoriilor de război, — datorii care-s un ferment de nelinişte şi împiedecă refacerea financiară.*

*Cere restaurarea creditului ; şi în acest scop propune restabilirea etalonului anr şi stabilizarea tuturor monedelor, în frunte cu dolarul american şi lira engleză.*

*Arată nevoia înlăturării barierelor comerciale, — căci altfel ţările debitoare vor deveni insolvabile.*

*

Vorbeşte apoi d. *Muraviev* ministrul de agricultură al Bulgariei.

D. Virgil Madgearu

Declară că este indispensabil a se scuti Bulgaria de plata reparaţiunilor. Cere libertatea comerţului, pentruca statele agrare să-şi poată plasa produsele.

D. *Zavatzki* (Polonia) arată că statele agricole trebue să fie perfect solidare la Conferinţa economică dela Londra. Ele sînt o forţă grandioasă, constituind un bloc de peste 100 milioane oameni.

Mai vorbesc d-nii *Tomasic* ministrul de agricultură al Jugoslaviei ; *D. Mayer* subsecretar la agricultură în Ungaria ; şi *Jean Seba*, ministrul Cehoslovaciei la Bucureşti.

*

Şefii delegaţiilor sunt proclamaţi vice-preşedinţi ai Conferinţei. Apoi a avut loc un dineu la „Colonade“.

La ora 6 p. m. şedinţa s'a redeschis.

D. ing. Cezar Popescu, secretar general al Ministerului de industrie şi comerţ, a prezentat un raport asupra politicei monetare, stabilirea preţurilor, ridicarea barierelor vamale etc.

S'au ales comisiunile de lucru.

Conferinţa continuă astăzi dimineaţă.

## Germania vrea înarmare aeriană

### O declaraţie a ministrului Goering

Berlin 5.— La Nürnberg a fost organizată ieri o zi hitleristă a aviaţiei. A participat un public imens. D. Goering primul-ministru al Prusiei, a sosit cu un avion pilotat de el însuşi.

In discursul rostit, d. Goering a declarat :

— Germaniei nu ajunge armata actuală. Ea are nevoe de restabilirea aviaţiei militare, pentru a putea respinge eventualele atacuri ale duşmanului.

*

Demonstraţia aeriană s'a terminat cu un accident nenorocit. Două avioane s'au ciocnit în zbor şi au căzut la pământ.

Pilotul Friede a murit pe loc ; iar pilotul Gazner a încetat din viaţă în spital. Un observator este rănit.

## O dramă familiară

### Sinuciderea unei doamne din Bucureşti

Bucureşti 5.— O dramă s'a produs aseară în bulevadul Basarab 26.

D-na Elena Iliescu, în etate de 22 ani, măritată de puţin timp, a avut o violentă discuţie cu membrii familiei. Cuprinsă de un acces de nervi, doamna Iliescu a trecut într'o cameră alăturată şi şi-a tras un glonte de revolver în tîmpla dreaptă.

A fost transportată în grabă la spitalul Filantropia, unde însă a încetat din viaţă.

## CONGRESUL FEDERAŢIEI

### Reuniunilor femeilor române

Bucureşti 5.— La Ateneu s'a deschis ieri Congresul Federaţiei Reunilor femeilor române.

Congresistele au defilat pe străzi, până la Ateneu.

A prezidat d-na *Maria Baiulescu* (Ardeal) ; iar ex-*Regina Elisabeta a Greciei* a fost proclamată prezidentă de onoare.

D-na *Calypso Botez* arată că acesta e al 11-lea congres. Salută călduros pe surorile ardelene.

*Arhim Scriban* vorbeşte în numele Patriarhului Miron, iar d. *Em. Bucuţă* în numele d-lui ministru Gusti.

Mai iau cuvântul d. *Anghelescu* primar de sector, şi d. *G. G. Mironescu* în numele guvernul, relevând rolul femeii în viaţa [illegible] cietate [illegible]

*D-na Elena Meissner* (Iaşi) face istoricul înfiinţării Reuniunii femeilor române din Ardeal, şi al Reuniunii din Iaşi cu ramificaţii în toată Moldova. Arată felul cum s'a dezvoltat mişcarea feministă.

Mai vorbesc d-nele *Vidrighin* (Banat), *Maria Pop* (Oltenia), *Grămadă* (Bucovina), *Jonaş* (Basarabia), *Floriea Jaga* (Maramureş).

A urmat un banchet la restaurantul „Cina“.

x A întrebuinţa un săpun neutru care să nu irite pielea este o datorie faţă de higiena zilnică a feţei. Săpunul de Lăcrămioare *întruneşte riguros calităţile unui săpun perfect neutru şi bine parfumat.* Depozit Farmacia Dr. D. Beceanu Piaţa Hatei Iaşi.

## INFORMAŢIUNI

x **Cumpărând cafea la „MOCA“ dovediţi a fi un bun cunoscător.**

x *O surpare de teren* s'a produs ieri în str. Nicoriţei (Tataraş), pe lungime de 25 metri şi 4 metri adâncime.

## Demonstraţie studenţească

Cluj 5 — Un grup de studenţi a aşteptat ieri în gară sosirea trenului din Ungaria. Studenţii au luat pachetul cu ziarul „Pesti Naplo“ şi alte publicaţii cărora apoi le-au dat foc în Piaţa Unirei.

Cauza este că ziarele maghiare publicau amănunte tendenţioase despre incidentul dela Turda, adresând ofense României.

## FOCUL DIN STR. CUCU

### se pare că a fost pus

In noaptea de Sâmbătă spre Duminică a isbucnit un incendiu în str. Cucu la imobilul d-lui Avram Herşcovici dela No. 14. Focul a distrus acoperişul şi o parte a interiorului, mistuind apoi şi acoperişurile vecinilor Haim Abramovici şi Şapsa Bercovici. Pagube au suferit locatorii Iancu Terţic şi femeia Leia Marcu. Pagubele sunt în total de 300.000 lei, iar imobilele respective au fost asigurate în total pentru 1.250.000 lei.

In vederea cercetărilor au fost aduşi la poliţie Avram Herşcovici, Leizer David, Dvoira David, Etla Svarţ şi Iancu Israel, membrii familiei celui din tăiu,

Ancheta preliminară a stabilit că în ultimul timp erau certuri mari în această familie din cauza unei moşteniri şi probabil spre a împăca pe toţi, s'a dat foc casei.

Bănuiala că focul a fost pus este întărită şi de faptul că s'a găsit într'o magazie o căldare cu păcură.

Cercetările continuă. REP.

Ştiri politice

## Aripele revizionismului au fost tăiate

### ... declară d. Titulescu

Cluj 5—D. Titulescu a intrat în ţară ieri după amiază.

In gara Oradea, a fost salutat de primarul oraşului şi de un public numeros. D. Titulescu a declarat:

— **„Sînt satisfăcut a vă aduce vestea că au fost tăiate aripele revizionismului“.**

Aseară trenul a trecut prin gara Cluj. D. prim-ministru Al. Vaida s'a suit în vagon şi a avut o întrevedere cu ministrul de finanţe.

Trenul a pornit spre Bucureşti unde d. Titulescu ajunge astăzi.

**Conferinţa din Londra**

Mercuri va avea loc un consiliu de miniştri în care se vor lua dispoziţiuni privitoare la Conferinţa economică dela Londra. Atitudinea României va fi comună cu a Micei Antante şi în acord cu statele agricole.

Delegaţia română va avea în frunte pe d-nii N. Titulescu, I. Mihalache şi V. Tilea.

**D. Lugoşanu**

Se anunţă că d. Lugoşanu ministrul industriei, va lua în curând un congediu până la 1 Iulie, — dată când va trece ca ministru al ţării la Roma.

Abea după 1 Iulie se va pune chestiunea complectării vacanţei dela departamentul industriei şi comerţului.

## INSPECŢIA LA IAŞI

### a d-lui director general al contabilităţii

Directorul general al contabilităţii statului, dl. A. Banciu — se găseşte de ieri la Iaşi, în inspecţie.

Ieri dimineaţă, la Directoratul financiar, d-sa a primit jurământul noui or perceptori.

Apoi, în prezenţa d-lui ad-tor de încasări şi plăţi V. Tăutu, — a verificat lucrările ad-ţiei dela Palat.

Tot înainte de amiază, Banciu a inspectat serviciile de percepţie,— rămânând perfect mulţumit de ordinea găsită.

După-amează, a fost inspectată ad-ţia mixtă de constatare condusă de dl. ad-tor Ilie Florescu.

Dl. Florescu a primit felicitări.

*

Azi dimineaţă, însoţit de d. inspector Leon Turtureanu şi de dl. ad-tor Vasile Tăutu,— dl. Banciu a plecat să inspecteze percepţiile din Tg. Frumos şi Podul-Iloaei.

*

După-amează are loc la Directorat o conferinţă a d-lui Banciu cu şefii serviciilor fiscale locale.

La noapte, d-sa se înapoiază la Bucureşti.

*p. grancea*

## INFORMAŢIUNI

**x Vreţi să consumaţi lucruri fine cu preţ eftin ? Faceţi cumpărăturile Dv. la Fr. POGOR.**

x Tribunalul secţia 2 a respins acţiunea d-lui I. Movileanu, fostul concesionar al bufetului din grădina Copou, prin care cerea să fie repus în drepturile sale.

## 500 lei pentru cuvîntul „prostituată“

### Un interesant proces de insulte

La Curtea de apel s. I-a prezidată de d. consilier H. Grigoriu s'a judecat un interesant proces de insulte.

Fata Ortansa Ţară din Letea-Nouă, de lângă Bacău, a reclamat parchetului contra femeii Raruca Ion Micu din aceiaş comună. Reclamanta susţinea că a fost taxată „prostituată“, de către Raruca Micu, care susţinea că soţul ei e atras pe Ortansa Ţară care primeşte gesturile lui de dragoste. Reclamanta a fost concediată din serviciul de lucrătoare pe care-l avea la familia Micu.

Tribunalul Bacău a condamnat-o pe Raruca Micu la 1000 lei amendă şi 5000 lei despăgubiri. In apel d. avocat Eug. Marinescu, din partea reclamatei, a declarat că insulta a fost adusă pe drept cuvânt. Curtea a redus pedeapsa la 500 lei amendă.

## Bătaie sângeroasă

La o cârciumă din Tg. Cucului cheluiau laolaltă tinerii Ilie Olaru, Iosub Gherloc şi Anton Savaninschi din Bulevardul Brătianu 63, Ştefan Horpat din str. Dragoş 11 şi Ştefan Apostolescu din str. Simion Barnuţiu 12.

Pornind noaptea spre casă, cheltiii s'au luat la sfadă şi s'au lovit cu cuţitele.

Agresorii sânt cercetaţi la poliţie.

**Alte agresiuni**

— D-na Roza Halpern din str. Arapului 26, s'a plâns că a fost maltratată în stradă de fratele ei Iţic Avram.

— D. Ion Şipoteanu din piaţa Sf. Spiridon, a reclamat că a fost victima unei agresiuni din partea fostului agent poliţienesc C. Asădoaie ; iar d. Manole Stanciu din str. I. Bacalu 26 a reclamat că a fost bătut de patru plutonieri turmentaţi de beţie.

Rep.

Sportul

## „Textila“ învinge „Concordia“

### cu 2—0

Ieri d. a. la parcul sportiv echipa „Textila“ a obţinut o frumoasă victorie, într'un match amical cu „Concordia“, cu scorul 2—0.

Ambele puncte au fost marcate de Liwowschi.

La învingători au jucat bine : Gherasim, Cotruţă, Liwowschi, Rusu şi Fleaca. Iar la „Concordia“ : Bolohan, Dârdală, Melnicof şi Truş.

D. Bude a arbitrat corect. Începând de ieri conducerea echipei „Textila“ a fost preluată de d. Bacalu. Nanu

x **La întrunirea liberală.**- O impresie personală. Am privit sosirea delegaţiei din Bivolari pentru întrunirea partidului liberal din sala „Phoenix“.

Şi era o adevărată plăcere. Era o ordine perfectă, în delegaţia foarte numeroasă. Săteni mulţi, toţi în haine de mare serbătoare. In fruntea lor d. *Mircea Bădăreu*, aclamat cu căldură dealungul drumului. Dan

## MARE SCANDAL ORA 3

### la o întrunire din Brăila

**D. Argetoianu bătut cu pietre**

Brăila 5.—„Uniunea agrară“ organizase o întrunire la teatrul comunal. Când d. C. Argetoianu s'a suit pe scenă să vorbească, un grup de ţărani aduşi de creditori, precum şi membrii ai „Gărzii de fier“, a pornit un scandal imens, aruncând pe scenă ouă, pietre, scaune, etc. S'a iscat o aprigă încăerare cu debitorii din sală. Au intervenit poliţia şi pompierii, reuşind să evacueze pe scandalagii. Mai multe persoane au fost rănite. S'au operat 10 arestări.

## D. Titulescu în Bucureşti

Bucureşti 5.—D. Titulescu a sosit astăzi în Bucureşti. Intrebat de ziarişti, a declarat că e mulţumit de rezultatul conferinţei dela Praga.

Deciziunile importante sânt : acţiunea contra revizuirii tratatelor şi transformarea Micii-Antante în organism economic.

D. Titulescu a accentuat că pactul celor 4 nu urmăreşte schimbarea hotarelor noastre.

**DIVERSE**

— Pentru departamentul industriei şi comerţului candidează d-nii Potârcă, Gafencu, Haţiegan şi Tillea.

E vorba ca d. Ernest Ene să fie numit subsecretar de stat la finanţe.

## INFORMAŢIUNI

x *Un grup de avocaţi* în frunte cu d-nii Frangulea, Gârneaţă, Horga, Costruş, d-na Iulia Dimitriu etc. etc. au trimis o telegramă, la închisoarea din Bucureşti, căpitanului invalid Emil Şiancu, anunţându-l că se înscriu ca apărători ai lui în procesul de asasinare a proprietarului Tischler-Moor din Maramureş.

x *La Tg. Frumos* a avut loc ieri adunarea generală a clubului georgist. S'a ales noul comitet în felul următor :

Preşedintele d. avocat N. Andriescu ; secretar d. G. N. Ionescu ; casier d. C. Dumitriu ; membri d-nii H. Topper, Alecu Botez, dr. Iosef Topper, av. Raul Tesaro şi M. P. Moisă.

x D-na Elvira Bivolaru din str. Misai 3 a cerut justiţiei să oblige pe soţul ei d. I. Bivolaru, cu care se află în divors, la o pensie alimentară de 8 mii de lei lunar.

x Se apropie premiile şcolare. Domnii profesori sunt rugaţi a lua cunoştinţă că librăria **Cartea Românească** are în depozitul său, cărţi bune cu preţuri eftine.

x **Congresul regional al pensionarilor.** — La Blocul Pensionarilor, sub preşedinţia d-lui M. Patron, s'a ţinut astăzi congresul regional al pensionarilor din Moldova, Basarabia şi Bucovina. Au participat preşedinţii asoc. pensionăreşti :

D-nii P. Lupaşcu-Chişinău, C. Isăcescu-Galaţi, Andone Arhire-Bălţi, A. Mihailescu-Tutova, Drilea—Suceava, Gheorghiu-Roman, H. Teodorescu-Hotin, Adam-Dorohoi, Negulescu-Putna, I. Milke-Rădăuţi etc.

Au asistat şi d-nii Ştef. Enescu, Em. Cocea-Bucureşti ; d. general Popovici preşed. ofiţerilor pensionari ; Năvârlie preşed. militari grade inferioare etc.

S'a discutat organizarea pe ţară a pensionarilor, şi chestia restanţelor.

x **Cafea bună şi eftină, numai la „MOCA“ găsiţi.**

x *Reclamaţie de adulter.*— Parchetul cercetează reclamaţia introdusă de d. Teodor Gavrilescu din comuna Belceşti, împotriva d-lui Vasile Melenciuc pentru adulter.

Reclamantnl se plânge că după o căsnicie de aproape 12 ani, acesta i-ar fi ademenit soţia, făcând-o să-l părăsească cu lucrurile din casă şi economii de 50 mii lei.

x **Incercare de sinucidere.** — Femeia Elena Bobeica dela hotelul „Transilvania“ din Bulev. Ferdinand, a încerat azi să se sinucidă, consumând o cantitate de tinctură de iod. I s'au dat ajutoare la spitalul Sf. Spiridon. Se crede că ea a recurs la acest act, din cauză că a fost bănuită de furt.

Ştiri poliţieneşti

## Furt prin spargere

### la biserica Sf. Dumitru

In cursul nopţii răufăcătorii au spart poarta bisericei „Sf. Dumitru din str. Eternitate, şi pătrunzând în lăcaşul sfânt au furat depe altar relicve bisericeşti de argint. Apoi au golit cutia milelor şi au dispărut.

**Accidente**—In str. Ştefan cel Mare biciclistul Iţic Ţucherman din str. Socola 97 a trântit la pământ pe femeia Maria Adam din str. Crucii 59, provocându-i răni corporale.

— Fetiţa Maria Piţu dela spitalul Sf. Spiridon a fost atinsă eri de tramvaiul 31 Abator, condus de manipulantul C. Ciofu. Victima s'a ales cu leziuni uşoare.

**Cu Pedestrol** scăpaţi sigur uşor imediat şi definitiv de transpirarea pi cioarelor şi mirosul urât.
PEDESTROL cruţă încălţămintea şi ciorapii.
PEDESTROL Lei 35 cutia.
Se găseşte la toate drogheriile şi Magazinele principale de încălţăminte.

**Jucători, peste 3 zile vă puteţi îmbogăţi !**

**Grăbiţi-vă a vă ridica lozurile pentru clasa II-a**

**Loteria III-a dela „Colectura Norocului“**

**BANCA**

**Emanoil Marcovici**

**IAŞI, str. Ştefan cel Mare 15**

**Tragerea având loc la 7 şi 9 Iunie 1933**
**Câştiguri în valoare de Lei 10.160.000.---**

ANUL XXIX No. 7834

ABONAMENTE
Lei 600 . . . . pe un
„ 300 . .
„ 15

2 (doi) lei exemplarul

# OPINIA

ZIAR POLITIC COTIDIAN

MERCURI 7 IUNIE 1933

BIBLIOTECA UNIVERSITĂȚII -IAȘI-

Biblioteca Universității Loco

...UȘNEANU 37

**BON No. 31**
pentru
**PREMII GRATUITE**
„OPINIA"
DETAȘAȚI ZILNIC BONUL

## TURISMUL ȘI C. F. R.

*Intre hotărârile luate la recenta conferință din Praga, se relevă și punctul privitor la dezvoltarea turismului înlăuntrul statelor din Mica Antantă.*

*E un punct foarte interesant, care atinge numeroase laturi: o latură politică, pentru strângerea raporturilor între popoarele român, cehoslovac și jugoslav,—a se cunoaște mai bine și a-și unifica spiritele. O latură științifică, — a se dezvolta cunoștințele geografice și sociologice; a se favoriza spiritul artistic.*

*O altă latură este acea economică, — favorizarea industriei transporturilor, a industriei hoteliere, sprijinirea comerțului etc.*

*Importanța turismului este netăgăduită, și deaceia chestiunea a făcut obiectul unei discuțiuni speciale și s'a inserat ca punct de rezoluție la Conferința Micii Antante.*

*

*Guvernul nostru a aderat la punctul „dezvoltarea turismului". Este însă obligat să treacă la acțiune practică, pentru înfăptuirea dezideratului.*

*Acțiunea practică comportă o serie de măsuri. Le vom analiza cu alt prilej. Subliniem deocamdată rolul căilor ferate. In primul rând trenurile trebuesc puse la dispoziția turismului.*

*S'a făcut acest lucru la noi în anii trecuți Dar tocmai acum C. F. R.-eul a adoptat măsuri care se pun în calea dezvoltării turismului.*

*E suficient să amintim suprimarea biletelor-circulare,— o măsură care defavorizează călătoriile turistice, și totodată păgubește calea ferată.*

*Când locuitorii țării începuseră a se deprinde cu călătorii mai dese (chiar de simplu agrement), folosind circularele,—s'au desființat aceste bilete.*

*Se impune în primul rând, pentru favorizarea turismului, reînființarea biletelor circulare.*

**Lr.**

## DIN TOATA LUMEA

**S'a desființat bacșișul!..,** nu la noi, ci la Budapesta. Primarul din capitala maghiară d. Sipöcz a dat o ordonanță, prin care-l interzice la toate instituțiile și localurile din oraș. Cine va lua bacșiș, va fi pasibil de anumite pedepse. In ordonanță se cuprinde următorul pasaj interesant:

„Bacșișul e un obiceiu înjositor. Cei care-l primesc se simt umiliți. Retribuția unui serviciu trebue făcută în mod frumos și onorabil. Deaceia se dispune desființarea bacșișurilor, conducătorii de servicii și patronii din localuri fiind invitați să acorde slujbașilor, în locul bacșișului, un procent din încasări sau un supliment pus la prețul consumațiilor. In felul acesta se răsplătește serviciul și atențiunea în mod discret, fără jignire și umilință".

Măsura este civilizată... în teorie. In practică însă, e mai mult ca sigur că bacșișul se va menține, ca și până acum!...

*

**Cinema cu strand.** — Am relatat că'n Statele-Unite s'au amenajat teatre de vară cu piscină pentru băi. La Paris idea a fost imitată într'un stil mai original.

Baronul Médem, un om foarte bogat, a construit în strada Marbeuf un strand cu cinematograf. Sala e acoperită cu o pânză, care permite rularea filmelor, prin întunericul ce-l produce. Spectatorii stau în apă, sau pe plajă cu nisip. După terminarea filmului, se trage pânza, pentru a pătrunde razele soarelui.

Strandul „Marbeuf" e amenajat în stilul cel mai modern și poate adăposti câteva mii de oameni. Totul e aranjat în așa fel, încât dă impresia unui colț pitoresc de pe Riviera. Și'n modul acesta spectacolele de cinema vor deveni plăcute chiar și în cele mai călduroase zile din Iulie.

*

**Alimente și stofe, în loc de impozite.** — Și în Peru (America-de-Sud) fiscul execută drastic pe contribuabili, fiindcă fiscul e pretutindenea la fel. Țăranii de acolo însă, au ajuns într'o stare financiară foarte critică. Cu toate procedeele severe ale fiscului, mulți săteni peruani nu mai pot plăti impozitele.

Pentru a se strânge totuș ceva, s'a admis locuitorilor să achite dările în natură. Astfel, în loc de bani pentru impozite, perceptorii adună cereale, fructe, stofe lucrate în casă, legume, păsări, etc. Aceste „impozite" originale sunt strânse în depozite și apoi vândute la orașe.

Ce zice d. Madgearu? E o ideie, nu-i așa?...

*

**Serbarea verii.**—La 1 Iunie a avut loc în Suedia tradiționala serbare a verii. Festivitatea e organizată de tineret și mai ales de studenți.

Fetele și băeții se adună în grupuri pe străzi. Toți poartă berete albe (culoarea păcii) și câte o floare în piept (semnul că natura a reînviat). In piața principală din orașe are loc o bătaie cu flori și se execută dansuri populare. La un moment dat, câteva păsărele sunt eliberate din colivii. Și când păsărelele își iau zborul, lumea strigă cu entuziasm: „Trăească vara!".

E interesant însă că în Suedia anul acesta s'a putut serba venirea verii într'o zi senină și plăcută. Pe când noi, care suntem mai la sud, nici n'am simțit bine farmecul primăverii!..

## Balcaniada dela București

Am anunțat că echipa romînă de foot-ball a învins echipa bulgară cu strălucitul scor de 7 la 0. In clișeu: o fază dela matchurile balcaniadei.

IDEI ȘI FAPTE

## Prețul pânei

Ar însemna să fim cu desăvârșire lipsiți de omenie și patriotism, dacă ne-ar bucura faptul că orășenii de pildă, pot trage foloase imediate depe urma nenorocirii fraților dela țară.

Suferințele țăranilor găsesc întotdeauna un răsunet puternic în sânul populației de la orașe. Ii compătimim pe sărmanii agricultori care n'au ce face cu grâul și mai ales porumbul lor. Nu ne-am da înlături de la nici o jertfă, n'am protesta împotriva unei urcări a prețului pânei dacă am fi convinși că venim astfel în ajutorul plugarilor greu încercați.

Atâta timp însă, cât prețul grânelor e în funcție exclusivă de uneltirile dregătorilor (a celor de la noi și a celor de aiurea) *e logic, e firesc să consumăm o pâine ieftină.*

Au înțeles acest lucru elementar, conducătorii atâtor orașe românești; s'au grăbit atâția edili să puie prețul pânei în concordanță cu cel al grâului. *Prețul pânei albe* evident; pentrucă numai ieșenii pare-mi-se mănâncă exclusiv pâine integrală.

Numai edilii Iașuiui nu se grăbesc să ieftenească pâinea noastră cea de toate zilele.

Și astfel pe când la Chișinău bunăoară, kilogramul de pâine albă costă 7 lei, noi mai plătim pâinea integrală cu opt lei.

De dragul cui? Firește, nu de dragul plugarilor oropsiți. Ci pentru intermediari, morari și brutarii.

Intrebăm așa dar, pe cei în nedrept, dacă nu găsesc nici de astădată necesar să puie la dispoziția ieșenilor o pâine ieftină; și bine înțeles am mai dori să fie și albă și bună și sănătoasă,

I. L. BASARABEANU

## Anchetă la Școala de Belle-Arte din Iași?

**Oarecare nedumerire — Chestiunea unei suplineri**

Am inserat recent o înștiințare din București, cum că d-l I. Teodorescu-Sion, inspector general a artelor, a fost însărcinat să facă o anchetă la școala de Belle-Arte din Iași.

Interesându-ne la secretariatul Academiei, ni s'a răspuns că oficial nu s'a primit încă nici o lămurire dela ministerul instrucțiunii publice.

Pictorul Cl. vel, secretarul instituției, ne mai informează că nimic nu pledează în favoarea unei anchete la Academia locală de artă plastică.

Recomandarea ca rector a profesorului Anastasiu, s'a făcut în căile legii, conform statutului Academiei și conform art. 4 din legea autonomiei universitare.

Urmează ca ministerul să confirme hotărârea corpului profesoral.

*

Continuând investigațiile, aflăm de o... urmă care ar putea forma totuși obiectul anchetei.

Iată faptele:

Regretatul Ștefan Dimitrescu, recomandase ministerului cu aprobarea consiliului școlii, ca profesorii Cosmovici și Troteanu să deție suplinirea catedrei sale până la închiderea anului școlar.

Ministerul a aprobat propunerea. După moartea fostului rector, locțiitorul la rectorat, d-l prof. Mateescu, fără aprobarea consiliului, a cerut autorității centrale, ca d-l Cosmovici să fie desărcinat din atribuție, — catedra revenind astfel până la scoaterea ei la concurs, numai pictorului Troteanu.

Se pare că d-l Jean L. Cosmovici nemulțumit și surprins de ilegalitatea actului, a cerut ministerului ancheta...

*p. grancea*

## O nouă armă

**15.000 gloanțe pe minut**

Din Tokio se anunță că reprezintanții ministerului japonez de război au experimentat o nouă armă de luptă cu efecte extraordinare. Arma poate descărca între 12.000 și 15.000 gloanțe pe minut.

Comisiunea a rămas perfect mulțumită de felul cum funcționează „mașina morții". In consecință s'au comandat zeci de mii de arme din noul tip pentru armata japoneză.

Ce zice conferința dezarmării?

## UN NOU PROECT

**pentru tunelul subt Gibraltar**

Am relatat că guvernul spaniol a întocmit un proect pentru construirea unui tunel subt strâmtoarea Gibraltar. Prin acest tunel urma să se facă o linie ferată.

Acum planul a fost modificat, întrucât s'a constatat că n'ar prezinta destulă garanție construirea unui drum de fier.

In consecință s'a alcătuit un alt proect, pentru un tunel cu o stradă spațioasă destinată vehiculelor ușoare: trăsuri și automobile. Drumul n'ar dura decât jumătate de oră, făcându-se astfel o legătură rapidă între Africa și Europa. Tunelul dintre Maroc și Spania va avea o lungime de 34 kilometri și va putea fi terminat în doi ani de zile.

Deocamdată însă totul nu e decât un proect interesant!

## Două cărți medicale despre Iași

### „Starea sanitară a municipiului Iași" de Dr. T. Bulău

### „Vaccinațiunea antituberculoasă" de dr. N. Cădere

D. *dr. T. Bulău*, în calitate de medic șef al municipiului Iași, a întocmit o dare de seamă complectă asupra *stării sanitare a orașului nostru*, pe anul 1932. Este o serioasă lucrare științifică, întemeiată pe statistici și pe tablouri grafice foarte elocvente.

După o privire generală asupra așezării orașului și a organizării serviciului sanitar, autorul prezintă statistica mișcării demografice. In 1932 am avut: 2499 născuți; 138 născuți morți și 1897 decese. Populația a sporit deci cu 602 suflete (un ușor regres față de 1931).

Un capitol însemnat este acel al bolilor epidemice.

*Febra tifoidă* este studiată sub variate aspecte statistice, cu concluzia că se datorește apei, din cauza deteriorării conductelor. In 1932 au fost 153 cazuri de tifos (cea mai ridicată cifră din ultimii 10 ani).

*Scarlatina* a dat 199 cazuri; *difteria* 73 cazuri; *boli venrice* 1416 cazuri sifilis și 2216 cazuri ale boli veneriene (spor considerabil față de anul precedent). *Tuberculoza* a dat 353 cazuri noi; *cancerul* 97 cazuri; *conjuctivita granuloasă* 89 cazuri.

Autorul arată amănunțit opera de asistență medicală, specificând că în 1932 s'au dat peste 100,000 consultații gratuite. Deasemenea în școli, medicii școlari au făcut aproape 1000 vizite cu peste 8500 consultații.

Mai departe se arată asistența pentru sugari și lehuze, vaccinările, controlul sanitar și activitatea Consiliului de higienă.

In încheere, d. dr. Bulău face o serie de propuneri, între care: redeschiderea dispensariilor de sugari, amenajarea unui sanator pentru tuberculoși, sporirea numărului de paturi la secția sifiligrafică a Spitalului Sf. Spiridon, repararea instalației de apă, ameliorarea salubrității orașului etc.

*

O altă lucrare care privește sănătatea Iașului este „*Vaccinațiunea antituberculoasă cu vaccinul B. C. G.*" datorită d-lui *Dr. N. Cădere* inspector general sanitar și medic de circumscripție în orașul nostru.

D dr. Cădere s'a ocupat din primul moment de vaccin B. C. G. faimoasa descoperi a savantului francez Calme... Cu acest vaccin s'au vaccin... în Franța 500.000 copii, ... în România 100.000. Pen... a se specializa în această d... recție, d. dr. Cădere s'a ... la Paris și a lucrat direct ... prof. Calmette; apoi a făc... practică la Rouen.

Inapoiat la Iași, d. dr. Cădere s'a făcut un apostol ... vaccinației cu B. C. G. lucrâ... în circumscripția V-a (Tat... rași).

In broșura de care ne o... cupăm, autorul reproduce observațiile culese în legătură cu primii 18 vaccinați și revaccinați și dezvoltarea lor în timp de 6 ani.

In partea a doua, arată felul cum a procedat la vaccinarea unui număr de aproape 1800 copii ieșeni. D. dr. Cădere expune greutățile pe care le-a întimpinat, tenacitatea pe care a trebuit s'o depue și apoi rezultatele favorabile, sintetizate elocvent într'o serie de tablouri statistice.

Iar concluzia generală a autorului este că vaccinarea antituberculosă cu B. C. G. nu-i întru nimic vătămătoare. Această vaccinațiune este foarte eficace, îndepărtînd infectarea de tuberculoză. Și totodată mortalitatea (din cauza diferitelor boli) la copiii vaccinați este de trei ori mai mică decît la copiii nevaccinați.

*Recenz.*

TABLOURILE VREMII

## HITLERIȘTII CONTRA LUI HRISTOS!

**O cerere senzațională la o întrunire religioasă.— Situația în Universități.— Cum sânt primiți studenții**

Continuăm să spicuim din ziare străine diferite aspecte și impresii cu privire la situația din Germania subt regimul hitlerist. Iată o chestiune interesantă din punct de vedere religios, relatată de ziarul „Politiken" din Copenhaga.

**Christos... și Hitler**

„Hitlerismul victorios pătrunde și în biserică, producând rezultate cu totul surprinzătoare. Astfel se semnalează din Berlin o conferință național-socialistă în ce privește anumite reforme practicate în sânul bisericii protestante.

In cursul dezbaterilor, mai mulți vorbitori au cerut să fie îndepărtați din rândurile clerului toți preoții cari nutresc o simpatie suspectă pentru fostul regim democratic și care au legături de sânge cu evrei sau au refuzat să dea binecuvântare grupărilor național-socialiste. Alți oratori au propus să se suprime vechiul testament, care este prea favorabil evreilor. Deasemenea s'a cerut ca toți profeții evrei să fie înlocuiți prin eroi teutoni, cărora să li se facă un cult special.

Dar toate propunerile de reforme au fost eclipsate de o altă cerere îndreptată contra lui Christos, ...pentrucă a fost evreu și cu spirit eminamente subversiv. Oratorul a spus textual: „Să nu ne amăgim, camarazi. Sânt sigur că Christos, daca ar veni astăzi pe pământ, s'ar pune alături de internaționaliști și marxiști".

Și trăgând diferite deducții din această premisă, oratorul a invitat conferința să intervină pe lângă biserică, pentru a încerca îndepărtarea lui Christos! Dacă asta e imposibil, atunci să se creeze cel puțin o armonie complectă între doctrina lui Christ și aceia a lui Hitler... „Adolf Hitler apelează la Biserică. Și biserica trebue să-l asculte și să-l urmeze!" — a terminat oratorul în mijlocul unei salve de aplauze.

...Precum se vede, — încheie ziarul „Politiken" — hitleriștii vor să inventeze un creștinism fără Christos!".

**In Universități**

In ziarul olandez „Krater" care apare la Amsterdam, găsim următoarele relatări:

La universitățile germane s'a afișat un decret care, printre altele, anunță: „Studenții de limbă și origine germană, deplin înmatriculați, formează corpul de studenți al instituției. La înscriere, orice nou student trebue să declare pe cuvânt de onoare, pe sufletul și conștiința lui, dacă părinții și bunicii săi sânt de origină germană. După această declarație, șeful corpului de studenți, sau unul din colaboratorii lui special delegat în acest scop, va decide dacă studentul va face sau nu parte din corpul de studenți al universității. Hotărârea este susceptibila de

(Continuarea în pag. II-a)

## Clubul frumuseților

**500 misse la Londra**

Din inițiativa managerului Kyrill Atkinson, organizatorul concursurilor de frumusețe din Anglia, s'a înființat la Londra un club al frumuseților. Liga aceasta grupează toate missele alese în ultimii ani în Anglia, numărând astfel aproape 500 membre.

„Reginele" au fost întrunite la o mare serbare, care a avut loc în Hydepark, la Londra. Clubul a imprimat și o insignă specială, care prezintă pe o parte pe zeița Venus, iar pe alta o vedere din Londra.

După zece ani, membrele actuale vor fi considerate ca retrase din ligă. In schimb vor intra noulle misse. Se atestă astfel că frumusețea femeii nu s'ar putea menține decît maximum zece ani!

Sindicalizarea corpului didactic

## VARIETATEA GREVEI

S'ar părea curios ca o manifestare precisă să poată avea variante. Greva este o suspendare de lucru în masă, și că atare ea nu poate varia decât ca întindere, durată și loc de aplicație. Cu toate acestea vom vedea cât de mult variază greva după spiritul în care este întrebuințată.

In modul de înțelegere al *sindicaliștilor revoluționari*, am văzut că greva este, ca și pânea cea de toate zilele, o preocupare continuă, un cult oficiat mereu—cultul violenței. Și asta fiindcă ei socot că „violența este binefăcătoare"; că: „violența proletariană va salva Europa abrutizată de umanitarism, pacifism și spirit democratic"... (vezi *R. Gonnard: Histoire des doctrines économiques* 1930. p. 646). Ei *Sorel, Berth. Lagerdelle, Labriola, Leone* etc.) țintesc departe de tot, spre o societate viitoare altminteri construită decât cea de azi.

Această directivă extremistă n'a găsit aprobare nici chiar printre toți socialiștii marxiști și în sânul confederației generale a muncei (C. G. T.) s'a produs un curent al așa zișilor *reformiști*, care nu vroia transformarea bruscă violentă a societății, ci lupta pentru o modificare în bine a condiției lucrătorilor pe calea reformelor. După război acest curent a crescut și s'a divizat într'o sumă de organizații cu un program ușor modificat față de cel dinaintea războiului, iar partizanii acestor curente poartă numele de *neoreformiști*.

Până la 1906 sindicalismul a fost anexat mai tot timpul mișcărilor politice, confundându-se mai ales cu socialismul. De la 1906 ele iau mai mult un caracter profesional-economic, și poziția lor este fixată prin ceea ce se numește „Carta de la Amiens", votată în congresul confederației generale a Muncei (1906), în care se prevăd următoarele două principii:

*„1. Sindicalistul este liber să adere la orce partid pe care îl vreu;*

*„2. Se interzice sindicaliștilor să introducă în sindicat părerile politice pe care le practică în afară." (R. Gonnard.* loc. cit. p. 945).

Cititorii cari au urmărit articolele mele, poate își amintesc că tocmai aceste principii am vrea și noi să stea la baza sindicatului profesoral.

Odată desfăcute sindicatele de coloratură politică, atât metodele de luptă cât și armele utilizate (deci și greva) sunt mânuite altminteri. De aceia toți reformiștii și neoreformiștii admit greva și boicotul, dar nu admit sabotajul. Și chiar greva este de mult îmblânzită, recurgându-se sistematic în prealabil la *conciliațiune* și la *arbitraj*.

Alături de sindicatele uvriere (revoluționare sau reformiste) s'au dezvoltat în urmă așa zisele *sindicate administrative* sau de funcționari, a căror poziție față de stat este cu totul alta decât acea a lucrătorilor și mai ales cu prilejul acestor sindicate s'a discutat mai mult dreptul de grevă. Fără să insist asupra sub-

(Continuarea în pag. II-a)

*DOAMNĂ!*
**Eleganța Dv. depinde de modul cum vă confecționați Corsetele, Burtierele și sutienele. Pentru o execuție artistică comandați-le la renumita corsetărie**

# MICUL PARIS

**strada Cuza Vodă No. 50 (lângă Banca Moldova)**
Pusă sub directa conducere și supraveghere a renumitului specialist din străinătate **Signor Manoil Sternschiss**



# STOFE FINE

pentru costume, pardesiuri și paltoane de doamne și domni ale renumitei fabrici

# W. SCHERG & C-ie

*se vând en detail din depozitele en gros*

Fr. VARTPARONIAN & Fr. HLEBNIKIAN

**SUCURSALA IAȘI**
**Str. ȘTEFAN CEL MARE No. 61**
**(vis-a-vis de Biserica Trei Ierarhi)**



Subsemnatul
***Carol Ionescu,* electrician**
aduc la cunoștința onoratei mele clientele că nu mai am nici un fel de combinație cu atelierul *Erikson* și nici cu foștii mei lucrători *Filip Glukman și Lupu Rotman.*
Rog onorata clientelă a-mi acorda aceiași încredere ca până **acum.**
Execut orice lucrări la
**„FARUL LUMINOS"**
**strada Sărăriei No. 150**



In vederea vacanțelor de vară **Soc. Română de pază și siguranță**

# „FIDUCITATEA"

asigură și apără avutul Dv. contra furturilor de or ce natură cu oameni bine instruiți și controlați prin ceasornice de control și controlori civili.

**„FIDUCITATEA"** este singura soc. cu sucursale în întreaga țară, organizată în acest stil.



DOCTORUL
**OVIDIU CORDESCU**
consultă zilnic pentru bolile
**Nas, gât și urechi**
de la 4—7 p. m.
în str. **Mărzescu No. 1**

DOCTORUL
**R. DAMSKER**
**str. Ghica-Vodă No. 44-46**
consultă zilnic
**MEDICINA INTERNA**
**SIFILIS și**
**GENITO-URINARE**
*Diatherme și băi de lumină*
intre orele 8-11a.m. și 3-7 p. m.

DOCTOR
**MENDEL AVRAM**
**— Medic de Spital —**
Consultă zilnic între 8—10 dimineața și 3—7 p. m.
BOLI CHIRURGICALE, BOLI DE FEMEI, NAȘTERI VENERICE
Iași, **str. Cost. Negri 15**
Deasupra farm. Margulies


## Către cetitorii noștri din Huși

Ziarul „Opinia" sosește la Huși la ora 4 jum. aducând ultimele știri din țară și străinătate.

Ziarul se găsește de vânzare atât la vânzătorii de ziare cât și la depozitul nostru Librăria „Leontin" până la ora 1 seara.

Primăria Municipiului Iași
**PUBLICAȚIE**
No. 16710 din 2 Iunie 1933

Aducându-se la Ocolul acestui Municipiu un minz negru etate un an, de pripas: Incunoștiințăm că în termen de 15 zile să se prezinte la această Primărie cu actele spre a face dovadă a proprietății și a primi mânzul cunoscând că după expirarea acestui termen se va vinde prin licitație publică.


Excelentul săpun
**„Virginia"**
**nu trebuie să lipsească la** nici o toaletă.



Orice fel de
PUBLICAȚIUNI
pentru
**Monitorul Oficial**
se primesc
la administrația ziarului
**OPINIA**
str. Lăpușneanu 37


## Cintecul de totdeauna și de niciodată

de Guido da Verona
**Editura „CUGETAREA"**
280 pagini. Prețul 55 lei. de vânzare la toate chioșcurile, debite și la S. Peretz-Iași str. Unirei.


# AMERICA

ȚARA TUTUROR POSIBILITĂȚILOR VA INVITA LA

## Expoziția Internațională din Chicago

care va avea loc dela începutul lunei Iunie până la finele lunei Sept.

Această expoziție grandioasă întrece tot ce a existat până acuma. Denumirea „Acentury of progress—un secol de progres—este leitmotivul acestei expoziții și precizează intențiunile organizatorilor în Chicago —unde s'au clădit cei dintâi sgârie nori, unde invențiunile în domeniul omenirei, există toate condițiunile necesare creierei unei foarte impresionante capo de opere a culturei

**Prospecte și informațiuni cereți la Biroul de voiaj**
**HAMBURG-AMERIKA LINIE S. A. R.**
*Repr. IAȘI: strada Lăpușneanu No. 40.*


Tab ourile vremii

## HITLERIȘTII contra lui Hristos!

**(Continuarea din pag. I-a)**

apel în fața unei comisiuni compusă din rector, din doi profesori membri ai senatului universitar și din doi membri ai corpului de studenți".

In genere însă, adaugă ziarul, aceste apeluri sânt inutile, fiindcă membrii comisiunii, toți cinci sau cel puțin majoritatea de trei, fiind hitleriști, resping cererea, fără prea multe cercetări.

Primirea studenților evrei în universitățile germane rămâne deci la discreția unor colegi mai vechi, deobiceiu național-socialiști. **Rezultatul se înțelege!"**

**Ce urmăresc hitleriștii**

Situația dă loc și la abuzuri. Se citează chiar următorul caz sugestiv:

Nessel, un student creștin din Berlin, a cerut transferarea la München, printr'un concurs pentru ocuparea unei burse de 50 mărci pe lună, adecă 2000 lei. Șeful corpului de studenți din München, care trebuia să facă aprecierea, fiind hitlerist, a depus un raport, prin care se certifică faptul că colegul Nessel din Berlin este de origină evreească.

In consecință, cererea de transferare a fost respinsă. Deasemenea și apelul la comisiunea de cinci. Totuș era notoriu că Nessel nu e evreu. El punea însă în pericol bursa pe care o deținea tocmai șeful corpului de studenți!

In general, străduința actualilor guvernanți din Germania se îndreaptă în scopul de a rezerva școlile speciale și universitățile numai pentru partizanii regimului. Asta, atât în ce privește băncile, cât și cancelaria.

Marea majoritate a studenților și profesorilor a ajuns național-socialistă. Savanți cu renume mondial au fost înlocuiți cu elemente uneori obscure, studiile cedând terenul în favoarea politicii. La cursuri, oamenii regimului, proaspăt instalați la catedre nevisate măcar, în loc de știință, fac propagandă politică. Asemenea cursuri se termină deobiceiu cu recomandarea: **„Să jurăm fidelitate aceluia pe care D-zeu ni l-a dat ca șef. Cei ce-l urmează, îl vor urma și la moarte".**

In felul acesta se înțelege că studiul superior trăește astăzi o perioadă de declin în Germania hitleristă.

## Informațiuni

x **Dr. Gancevici** *consultă Boale de piept: Luni, Mercuri, Vineri orele 1—4 str. Cismăriei 21.*


**Contra durerilor hemoroidale**
supozitoarele „Anusol-GOEDECKE" au întotdeauna un efect minunat de bine făcător. De mai bine de 30 ani „Anusol-ul" este recomandat de numeroși medici din toate țările și nenumărate sunt cazurile în cari acest remediu a salvat pacienții desnădăjduiți.
**Supozitoarele „Anusol"**
aduc imediat ușurare atât de dorită și înlătură foarte curând durerile h moroidale deseori îngrozitoare. Intrebuințarea este simplă, curată, nu este costisitoare și nu întrerupe dela ocupația zilnică. A se cere la farmacii textual: „Supozitoare Anusol-Goedecke", în cutia originală roșie plombată de fabrică


x *Teatru pentru copii* la *Trianon* Joi 8 Iunie dim. Fiind ultimul spectacol din sezon, prețurile sunt scăzute. Programul schimbat. Spectatorii primesc cadouri dela binecunoscutul magazin „Paja", de la vechiul Restaurant Vegetarian „a la Cernăuți" și dela cel mai eftin magazin „Cuibul Păsărilor". Va fi cel mai reușit spectacol, numai al *elevelor școalei ritmice.*

**Banca Cooperativă de Credit Mărunt și Economie S. A. Iași**
CONVOCARE

Asociații sunt convocați în adunarea generală ordinară și extraordinară, care va avea loc în ziua de 18 Iunie 1933 ora 2 după masă în sala Cultura din Iași str. Gh. Mârzescu, iar alegerile vor avea loc în localul Băncei din Iași str. Ștefan cel Mare No. 30, în ziua de 19 Iunie 1933, de la ora 8 dimineața, până la ora 6 seara, conform regulamentului de alegeri.

Ordinea de zi:

1) Raportul Consiliului de Administrație și al Cenzorilor pe anul 1932. 2) Aprobarea bilanțului, contului de Profit și Pierdere și descărcarea Consiliului de Administrație de gestiunea sa. 3) Creiarea fondurilor pentru acoperirea deficitului și creanțelor dubioase. 4) Reducerea, reconstituirea și majorarea capitalului social. 5) Modificarea art. 28, 29, 51 și 53 din statute. 6) Alegerea a 4 Consilieri în locul celor eșiți la sorți și a 3 cenzori și 3 cenzori supleanți.

Dacă în ziua sus arătată nu se va întruni numărul de asociați prevăzut de statut, Adunarea se va ține în ziua de 25 Iunie 1933, ora 2 după masă, în acelaș loc cu orice număr de asociați, iar alegerile vor avea loc în ziua de 26 Iunie 1933, în localul Băncei, între orele 8 dim.— 6 după masă.

*Consiliul de Administrație*


# Clișeie

comandați
la
**OPINIA**
**Str. Lăpușneanu 37**


DE INCHIRIAT de acum două camere, bucătărie, apă, canal, lumină. Str. Palade 5 la d. C. Columb.

Spectacolele zilei

## Unde mergem astăzi?...

**6 IUNIE**

**Cinema Trianon.**—*„F. P. 1 nu răspunde"* cu Hans Albers; și operetta franceză: *„Un pic de dragoste".* Jurnal sonor.

**Cinema Sidoli.** —*„Luana"* cu Dolores del Rio și *„Romanul unei căsnicit".* In plus jurnal sonor.

**Cinema Phönix.**—*„Relache.*

**Pomul Verde**— *(Relâche)*

x **Furturi**—D-lui plutonier major Const. Aluțoaie din str. Corbului 5 i s'au furat materiale, haine și alte lucruri în valoare de 15.000 lei.

— Un furt de unelte s'a comis la d. M. Perbulescu din Șos. Nicolina 113; iar un furt de 500 lei la d-na Aurica Titeanu din str. Gen. Grigorescu 6.

— Vestitul Dumitru Ceasnog din Cala Gălăței 13 a fost din nou arestat pentru furt.

**Diverse.**— Au fost duși la poliție Haim Nisenblat din str. Sf. Andrei 73 și Nicu Haralambie fără domiciliu, pentru a dovedi proveniența unor obiecte.

— Un început de incendiu s'a declarat la d. Alexandru Rusu din str. Păcurari 116.

# PREGATIRI PENTRU ALEGEREA DELA CAMERA DE COMERȚ

## VOR FI PROBABIL TREI LISTE

Săptămâna viitoare consilierii Camerei de comerț și industrie se vor întruni în ședință, pentru a rezolvi diferite chestiuni curente.

Va fi ultima ședință înainte de vacanță; — și dat fiind faptul că la începutul toamnei au loc alegeri noui, se scontează hotărâri interesante.

*

Neoficial, campania electorală pentru acele alegeri a și început.

Se fac tatonări și se pertractează chiar de pe acum pentru alcătuirea listelor.

Căci de data aceasta,—se pare,—lupta va fi mai aprigă: se anunță 3 liste pentru cele 36 locuri la secția comercială și cele 15 dela secția industrială.

Se știe aproape **precis** că vor fi capii de liste, d-nii: senator prof. *I. Botez,* actualul președinte; *N. Gheorghiade,* directorul general al Creditului urban, susținut de o listă independentă, și farmacistul *Beceanu,* sprijinit de liberalii georgiști și de un număr de comercianți.

Cercurile respective nu întrevăd posibilitatea unui acord între liste.

Convocarea colegiului electoral, ni se anunță de la Camera de comerț, se va face la începutul lunei lulie. REX

# Iarăș trafic cu bilete de tren pe linia Iași—Dorohoi

## Ancheta autorităților c. f. r.

După cum am relatat, direcția generală c. f. r., alarmată de scăderea veniturilor de pe unele linii, a dispus intensificarea măsurilor de control.

Inspectorii și controlorii de pe lângă inspecția de mișcare c.f.r. din localitate, timp de 15 zile, începând dela 15 Mai și până la 1 Iunie, au făcut în permanență un control riguros în trenurile de călători.

Aceste măsuri au dat un rezultat surprinzător, stabilindu-se că aproape pe toate liniile se practică pe o scară întinsă traficul de bilete.

Pe linia Iași-Dorohoi cum s'a întâmplat și anul trecut, s'a descoperit că iarăș s'a făcut trafic de bilete.

Operațiile sânt foarte bine organizate, traficanții având sediul la Dorohoi.

Se crede că ar fi implicată în această afacere și o stație de pe distanța Iași-Dorohoi.

Deocamdată cercetările continuă. *Sp.*

# Serbarea aviatică dela Băneasa

## în prezența M. S. Regelui

București 6.— Azi se împlinesc 3 ani de când actualul Rege Carol II a aterisat la Băneasa.

Evenimentul este serbat prin reuniunea cavalerilor „Virtuții aeronautice", pe aerodrom.

Se va face un serviciu religios pentru pomenirea celor aproape 200 morți ai aviației noastre. Regele va trece în revistă trupele.

Asistența va trece apoi la Cercul Militar unde la ora 1 p. m. se servește un prânz de gală.

Prințul Valentin Bibescu, decanul cavalerilor „Virtuții Aeronautice" va ridica un toast la care va răspunde M. S. Regele.

# O doamnă aventuroasă dată în judecată pentru bigamie

Chișinău 7.— Un caz interesant se află în cercetarea parchetului local.

Comerciantul N. Vieru a reclamat justiției pe fosta sa soție, d-na Pelagheia Bantaș pentrucă l'a izgonit din casă după ce i-a luat suma de 100.000 lei.

Procedându-se la cercetări, s'a stabilit că Pelagheia Bartaș a mai fost căsătorită succesiv cu d-nii: Ducovschi, Dulghieru și Socolovschi. Și e învinuită că după ce reușea să stoarcă importante sume de bani dela bărbații ei, femeia îi alunga din casă.

Pelaghia Bartaș n'a avut însă grija să divorțeze de pe rând ei bărbat, d. Socolovschi, astfel că a fost dată în judecată pentru bigamie.

De relevat că zilele acestea, d-na Bartaș era pe cale să contracteze a cincea ei căsătorie. Coresp.


# Raidul strălucit al unui aviator american

Cunoscutul aviator american Jimmy Mattern, care a plecat Sâmbătă dela New-York, a reușit să traverseze oceanul Atlantic și să aterizeze la Oslo (Norvegia), de unde a plecat la Moscova.

Mattern a ajuns în bune condițiuni în Rusia, de unde va porni peste Siberia și oceanul Pacific, spre New-York. Astfel va efectua raidul împrejurul lumii, pe care l-a încercat și anul trecut, însă fără succes.


Sindicalizarea corpului didactic

# VARIETATEA GREVEI

**(Continuarea din pagina I-a)**

tilităților de definiție dacă există un *„drept"* de grevă sau numai o *„libertate" de a nu lucra"* (vezi *Ch. Gide: Le droit de grève*); dacă greva este o *„suspendare"* o *„întrerupere"* sau o *„rupere"* de contract (*E. Bouloc: Le droit de grève et les grèves.* 1910), mă opresc numai la indicarea celor două păreri opuse, dintre care una nu admite de loc sindicalizarea funcționarilor (*F. Faure: Les syndicats des functionnaires*) Revue politique et parlementaire. 1906), și deci nici greva, și cealaltă din contra vede în sindicalizarea funcționarilor manifestarea unei evoluții normale a societății (*A. Berthod: Les syndicats des fonctionnaires et l'organisation de la démocratie.* (Revue politique et parlamentaire. 1906).

Pe lângă aceste două păreri contrare este și a treia care admite sindicalizaren *funcționarilor de gestiune* (cum ar fi profesorii), dar nu admite sindicalizarea *funcționarilor de autoritate* (cum ar fi ofițerii, magistrații și polițiștii).

Pe lângă sindicatele revoluționare, reformiste și administrative se mai găsesc sindicate colorate religios, alcătuite de grupele care se numesc *catolici sociali* și *creștinii democrați (Gonnard.* loc. cit. p. 662). Acestea asociază interesele economice cu principiile de morală creștină și adesea se îndepărtează de organizarea pentru luptă, care caracterizează mai mult sindicatele politice și pe cele profesionale.

Toate sindicatele admit greva printre mijloacele de luptă, afară de sindicatele colaborative (în sens *Duguit:* Traité de Droit Constitutionnel. 1921 p. 440), și printre acestea se găsesc și sindicatele mussoliniene. Dar aceste sindicate sunt iarăși *sindicate politice,* subordonate unui program de *partid,* care își zice național, e adevărat, dar sub această denumire se ascunde un grup de oameni, un grup de interese, o clasă.

In Italia actualmente statul fascist este egal *partid* fascist și sindicatele de stat sunt de fapt sindicate de partid și e firesc să nu se admită grevă față de tovarășii de exploatare.

Noi însă dacă nu admitem dictatura proletariatului, nu putem admite nici dictatura unui grup politic burghez, oricum s'ar numi acela și de aceea interesul nostru ca profesori este să ne valorificăm drepturile în stat prin mijloace eficace, la adăpost de orice interes politic.

Greva în cazul acesta nu este o armă destructivă, ci un mijloc de presiune și de atragere serioasă a atenției celor ce cârmuiesc asupra condiției profesorale. Și mai este în cazul profesorilor noștri și în starea de azi, încă ceva.

**Dr. Gr. T. Popa**
Profesor Universitar

## Producția de sfîrșit de an a Academiei de Muzică

Duminică 11 Iunie, orele 4 p. m. la Teatrul Național va avea loc *„Producția de fine de an"* a Academiei de Muzică și Artă Dramatică „George Enescu."

In program: Simfonia Spaniolă de Lalo, Dl. Gh. Manoliu, Absolvent — violină; Greva Ferarilor de Fr. Coppée, Dl. Șt. Ciobotărașu, Absolvent — Dramă; Arie din Rigoletto de Verdi Domnișoara Bujoranu Margareta, Absolventă-Cânt; Racine „Monologul" din Andromaca act. V, D-ra Feuerstein Eugenia, Absolventă-Dramă; Concert pentru Violoncel de Golterman Dl. Munteanu C-tin; Muzică de cameră — D-nii Gh. Manoliu, Gh. Pascu, D-rele Goldstein Rhea-Sylvia și Mariana Cătulescu etc.

Prețurile populare. Biletele la Agenția Brașcu.

## Informațiuni

x **Un val de căldură** s'a abătut asupra Angliei. Arșița împiedică circulația și activitatea. S'au înregistrat și numeroase cazuri de insolație.

x *Tren atacat cu pietre.*— Aseară trenul Iași-Dorohoi a fost atacat cu pietre între stațiile Vorniceni și Ungureni.

Pietrele au spart două geamuri dela vagoane.

Din fericire nu s'a înregistrat nici un accident de persoane.

Au fost înștiințate posturile de jandarmi, care au început cercetări.

x **Gaz în fântână** — D. prim-procuror Pogonat a fost informat despre următorul caz Săteanul Dumitru Cotea din Mogoșești (Iași) este acuzat că a turnat în fântâna fratelui său Vasile Cotea o cădare cu gaz. Reclamantul a declarat la interogator că a comis fapta din răzbunare, pentrucă nu era lăsat să ieie apă din fântână.

x **In urma unei telegrame** primite, conferința Contelui de Montfort anunțată pentru astăzi, se amână pentru o dată care se va fixa ulterior.


**Togal, un adevărat amic al casei**

Cu multă plăcere vă certific, că în farmacia mea de casă nu-mi lipsește niciodată Togal-ul. Eu însumi întrebuințez Togal-ul la migrenă, soțul meu contra durerilor reumatice, și de când cunoaștem Togal-ul nu mai întrebuințăm alt medicament. Togal-ul ne-a devenit un sincer prieten de casă, care ar trebui să nu lipsească din nici o gospodărie.

G. Borgidai, Timișoara.

Togal-ul este un medicament cu efect imediat și sigur la reumatism, nevralgii, lumbago, gută, junghiuri, insomnie, grip și toate bolile provenite din răceli. Togal-ul elimină acidul uric, este în mare grad bactericid, acționează deci direct, suprimând, din rădăcini, cauza boalei.

Peste 6000 de atestate medicale! O încercare vă va convinge! La toate farmaciile Lei 52.—.


x Publicațiuni pentru „Monitorul Oficial" se primesc la ad-ția ziarului „Opinia".

**Dinți albi și frumoși: Chlorodont** pasta de dinți cu mentă, care înviorează minunat gura.

# UNIFICAREA ACȚIUNII PENSIONARILOR DIN ȚARĂ

## Consfătuirea conducătorilor de pensionari din Moldova întregită

După cum am anunțat, ieri a avut loc o importantă adunare a președinților de Societăți și blocuri de pensionari din Moldova întregită, precum și a regionalelor r Cluj, Timișoara, Craiova, Constanța și „Asociația Solidară" București.

Delegații societăților, împreună cu membrii din comitetul de conducere al blocului pensionarilor din Iași, s'au întrunit la sediul blocului din str. Ștefan cel Mare sub președinția d-lui *M, Patron*, având la ordine de zi specială două chestiuni:

1) Organizarea pe țară a pensionarilor publici.

2) Plata restanțelor în bani (nu în bonuri).

*

La ora 10 dim. d. *M. Patron* președintele blocului pensionarilor din Iași, deschide ședința și salută călduros pe delegații din țară sosiți la adunare. Îndeamnă pe toți la unire și solidaritate.

D. *maior Constandache*, vice președinte al blocului din Iași, citește lista delegaților sosiți, precum și adeziunile președinților de asociații cari nu au putut veni la Iași.

Face un amplu expozeu asupra chestiunilor la ordinea de zi, arătând scopul întrunirii ca în primul loc să se realizeze o organizare pe țară pur profesională a tuturor pensionarilor, strângându-se rândurile toate asociațiile într'o puternică solidaritate conștient disciplinată și conștient unită sufletește, pentru a se asigura astfel drepturile pe cari le conferă: titlul, rolul social și un trecut de muncă cinstită.

Hotărârea pensionarilor nestramutată este de a nu mai tolera privilegii, nedreptate și umilirea lor.

Face un călduros apel ca *Unirea Mare pe țară* a pensionarilor să se realizeze împreună cu *Asociația solidară a pensionarilor civili din București* și cu societatea ofițerilor în rezervă și retragere: *„Regele Carol al II-lea"*.

In chestiunea restanțelor expune situația tristă ce s'a creiat pensionarilor cari au de primit pe câte 4—6 luni dreptul lor din 1931 și 1932 și spune că singura soluție ce o pot primi pensionarii este *a li se plăti restanțele în bani și nu în bonuri.*

Încheie cuvântarea inimoasă prin dorința blocului din Iași de a se realiza marea uniune solidară a tuturor asociațiilor de pensionari din țară.

*

D. *Ștefan Enescu* delegat din București a *asociații solidare civilă* expune în mod documentat organizarea acestei asociații și legătura cu filialele ei din țară, arătând numeroasele avantaje pentru membrii societății.

Dă foarte lămurite explicații asupra statutului de curând modificat tocmai în vederea lărgirii cercului de activitate al Societății și posibilității de realizare a Marei Uniuni a pensionarilor din toate asociațiile din țară cu centrul de conducere București.

Face un inimos apel la toate asociațiile de pensionari pentru a adera la *„Marea uniune"* ce va fi condusă de *un mare consiliu* compus din președinții tuturor blocurilor și asociațiilor de pensionari din țară, împreună cu cei 21 membri din Consiliul de conducere al Asociații solidare din București.

D. *C. Isăcescu* delegatul asociații *„Dunărit de Jos"* (Galați) printr'o mișcătoare cuvântare, se unește la propunerea Marei Uniuni.

D. *Colonel Gheorghiu* președintele Asociației pens. din Roman, aderă cu entuziasm la Uniune și cere a se proceda la fapte.

D. *General Popovici* președintele soc. ofițerilor „Carol II" analizează cu mult discernământ practică partea a organizarii Marei Uniuni și aduce laude d-lor Enescu și maior Constandache pentru cuvântările de îndemn la unire.

D. *Lupașcu*-Chișinău — expune suferințele pensionarilor din Basarabia neplătiți cu restanțe de 7 luni, cu toate intervențiile făcute.

D. *Maior Miclescu* președintele soc. I. O. V. descrie foarte simțit suferințele membrilor acestei societăți. Arată cum s'a divizat societatea prin influența celor interesați, exploatatori ai suferințelor și lipsei de tot soiul.

D. *Năvârlie* delegatul societății *„Izbânda"* a invalizilor din război grade inferioare, descrie situația precară a celor 25,000 de invalizi membri acestei Societăți.

6) La ora 1 p. m. ședința e suspendă, iar delegații din țară împreună cu membrii comitetului din Iași se îndreaptă spre berăria Luther unde iau masa în sala de sus, într'o atmosferă de frățească dragoste și prietenie.

*

La ora 3 p. m. se redeschide ședința și se continuă discuțiile.

D. *Maior Tironovici* atrage atențiunea asupra conținutului art. 56 și 57 din statutul modificat al societății solidare civile din București; și d. *Șt. Enescu* dă explicațiile cerute de către unii delegați.

D. *Victor Munteanu* face un scurt rezumat al dezbaterilor ce au avut loc și analizează tehnica de organizare a marelui Comitet diriguitor viitor al *Uniunii realizate.*

Se redactează un proces-verbal și la ora 8 seara ședința se rădică într'o mare însuflețire, ajungându-se la deplina înțelegere și unirea dorită de toți pensionarii din țară.

Tot Iașului i-a fost dat să se facă aici și această unire sufletească care va avea repercusiuni asupra solidarității naționale și sociale.

### REZOLUȚIA

Participanții au semnat următorul

PROCES-VERBAL

Subsemnații președinți și delegați ai Societăților și Blocurilor de pensionari din Moldova întregită, întruniți la Iași împreună cu delegații autorizați ai asociației solidare a pensionarilor civili București, luînd în discuție cele două mari probleme de existență a pensionarilor publici.

I)—Organizarea pe țară

II)—Plata tuturor restanțelor în bani,

Găsim că în situația actuală financiară a țării nu se pot obține drepturile decât prin o solidarizare perfectă a tuturor pensionarilor publici, de orice categorie, civili sau militari.

Constatăm că Societățile de pensionari existente în mod isolat nu pot realiza nici revendicările personale și nici cele generale, și numai o uniune generală pe țară a tuturor societăților și blocurilor de pensionari poate impune respectarea drepturilor noastre.

In aceste condițiuni și ascultând și cuvântul d-lor Ștefan Enescu și Ernest Cocea delegații autorizați ai asociației solidare a pensionarilor civili București.

Noi președinții și delegații prezenți, de comun acord cu Blocul pensionarilor din Iași, am hotărât — principial — unirea societăților sau Blocurilor de pensionari prezente, cât și cele care au trimis adesiuni, cu Asociația solidară a pensionarilor civili București, în spiritul Art. 58 din Proectul de statut pe 1933 a acelei asociații.

Ca urmare a celor stabilite mai sus, decidem ca la convocarea ce Asociația solidară a pensionarilor civili, București o va face în Capitală cât mai curând, să se stabilească definitiv: Unirea, compunerea marelui Consiliu și celelalte chestiuni urgente ale pensionarilor printre care și în primul rând achitarea în bani a tuturor restanțelor.

Cu ocazia acestei convocări a președinților de societăți sau blocuri din țară, dorim să se hotărască un congres general la București a tuturor pensionarilor publici de toate categoriile.

Președintele adunării,

**M. Patron**

Urmează semnăturile tuturor delegaților din congres.

**Hug.**

# Starea tristă a numeroși lucrători

## congediați dela fabrica „Porecki"

Se știe că de pe urma incendiului dela fabrica „Porecki" au rămas pe drumuri 350 lucrători și lucrătoare, majoritatea susținători de familie.

Lucrătorii sînt fără nici un mijloc material, și dacă nu li se va da de lucru sînt amenințați literalmente să moară de foame.

Ei s'au prezintat la Inspectoratul muncii cerând să fie plasați la diferite lucrări din oraș, canalizări, etc. pentru a-și câștiga existența.

Au făcut deasemenea un demers la Camera de Muncă.

Insă până acum n'au nici o nădejde serioasă că li se va îmbunătăți situația.

Trebue totuși să se întreprindă o acțiune urgentă în folosul acestor șomeri numeroși ai Tatarașului.

x **A fi frumoasă și atrăgătoare** este problema ce rezolvă **Crema Miraculoasă.** Această cremă distruge petele de pe obraz, albește și catifelează pielea dându-i un parfum delicios. Depozit Farmacia Dr. Rătianu, str. Cuza Vodă 48. Cereți ambalajul original. Marcă depusă.

# Serbarea dela 8 Iunie

## Preț redus la calea ferată

In ziua de 8 Iunie (Trei ani de la urcarea pe tron a M. S. Regelui Carol II) vor avea loc în toate orașele, mari serbări naționale. In deosebi în Capitala țării această serbătoare va avea o amploare deosebită.

Pentru a permite participarea cât mai multor cetățeni din toate unghiurile țării, primăria Bucureștiului a intervenit pe lângă direcția căilor ferate, și a obținut o reducere de 50 la sută pentru parcursul spre București și retur. Reducerea intră în vigoare de astăzi 6 Iunie, având durata până la 11 Iunie.

Plecarea spre București se va putea face cel mai târziu în ziua de 8 Iunie, iar întoarcerea numai în zilele de 9—11 Iunie.

# O solemnitate

## la cimitirul din Tg. Frumos

In ziua de 3 Iunie a. c. a avut loc sfințirea casei dela cimitirul din Târgu-Frumos făcută sub primariatul d-lui N. Râpeanu. Au luat parte autoritățile și școlile de toate gradele din localitatea vecină. Serviciul divin s'a oficiat de întregul cler.

Au vorbit cu acest prilej: Sfinția Sa preot N. Dărângă, care după ce evidențiază folosul acestei case pentru cinstire, îndeamnă publicul creștin să dea mai multă importanță cultului morților.

Apoi d. primar N. Ripeanu, arată planul său în viitor pentru cimitir, de a face: o capelă, o clopotniță de zid, împrejmuirea cimitirelor etc.

La sfârșit, s'a făcut o scurtă pomenire pentru morți, după care s'a servit câte o gustare la întreaga asistență.

Coresp.

# O salvare miraculoasă

## Trenul trece deasupra unui om, fără să-l atingă

Direcția de exploatare c. f. r. din localitate a fost informată despre un caz interesant.

Cantonierul Raianov Neculae dela cantonul No. 50 de pe distanța Basarabeasca-Sarata, curăța iarba dintre linii.

La un moment dat și-a făcut apariția un tren.

Cantonierul Raianov a fost surprins și trântit la pământ de grătarul mașinei. Întâmplarea fericită a făcut însă ca omul să cadă într'o poziție favorabilă, paralel cu șinele.

Astfel trenul a trecut deasupra cantonierului, fără să-l atingă măcar. Omul s'a ales numai cu spaima. Dar curând și-a revenit și a continuat lucrul. *Sp.*

x **Laboratorul de analize** Dr. Beceanu Piața Halei execută în cele mai perfecte condițiuni, **analize complecte de urină.** La cerere se pun la dispoziție vase speciale de colectat urina.

# Un diferend comercial

## între două firme ieșene

In cercurile comerciale locale se discută următorul conflict produs între conducătorii a două instituții ieșene: banca de Credit și Industrie și fabrica de mătăsuri „Silcoza".

Ambele întreprinderi erau conduse de d-nii Adelsberg, Nudelman și Berdicevschy.

In ultimul timp s'a ivit între societari un diferend comercial, în urma cărui fapt, ambele instituții au fost închise.

S'a apelat la arbitrajul d-lor Bernstein, Zonis, Haim, Ghelberg, Isidor Margulies, Medvedi și Ghimpelman.

Deasemenea și la lămuririle avocaților ieșeni d-nii Apotecher și Simionescu.

Intre timp, unul din componenții firmelor d. Nudelman a plecat la Falticeni, cheile fiind încredințate d-lor Medvedi și Ghimpelman.

Dar s'a aflat că d. Adelsberg ar fi rupt lăcățile, scoțând registrele din bancă și o cantitate de mărfuri din fabrică.

Unii dintre arbitri s'au dezis atunci din însărcinarea lor, reclamând la Iași pe cellalți care sânt plecați.

Rămâne de văzut cum se va aplana acest diferend comercial. *Crăciun*

# La Camera de Muncă

Duminecă dimineață a avut loc la Camera de Muncă o ședință a secției industriale, pentru desemnarea membrilor cari urmează să intre în consiliul de administrație al caselor de asigurare din Iași și Roman.

Au fost desemnați un număr de 24 consilieri, din cari ministerul urmează să aleagă 12.

Ședința a fost extrem de agitată.

D-l Gh. Colcea, președintele Camerei, a demonstrat că este o necesitate să fie consilieri din ambele grupări, și în cele din urmă a fost desemnat un număr egal de membri din cele două tabere.

Au participat și consilierii din provincie. Zi.

x Publicațiuni pentru „Monitorul Oficial" se primesc la adr-tia ziarului „Opinia".

# INFORMAȚIUNI

x **Accident.**— Tramvaiul No. 40 Copou a călcat eri în str. I. C. Brătianu pe copilul Marcu Broncic, în vrstă de 8 ani, elev la o școală primară din Iași. Victima s'a ales cu picioarele și capul zdrobite încetând din viață în drumul spre spital.

Manipulantul este cercetat la poliție.

x *Funcționarii municipali* au luat inițiativa de a înființa pe lângă Asociația lor și o secție culturală. Se vor organiza conferințe și șezători săptămânale, pentru care se va apela la concursul personalului superior și cu pregătire culturală.

In prezent se tratează pentru închirierea unui local în care să funcționeze Cercul.

x Mai mulți cetățeni din str. Ipsilante s'au plâns d-lui primar că, cu prilejul recentelor inundații, apa a umplut prea mult closetele fără canalizare din acea stradă, făcându-le să reverse.

Deși cetățenii n'au nici o vină în acest caz, concesionarul serviciului de vidanjare îi obligă să plătească pentru curățare.

D. Bogdan a promis că va lua măsuri.

x Fabrica „Țesătura" din str. Socola, a introdus o acțiune în justiție împotriva mai multor proprietari din acel cartier penru faptul că și-au făcut scurgerile de apă de la proprietățile lor, în curtea fabricei.

x D-nii membri ai comisiunelor de impuneri, sunt invitați să vie Sâmbătă 10 crt. la ora 9 a. m. la berăria „Azuga", pentru a se consfătui în vederea încasării diurnelor ce li se cuvin.

x Joi dim. la ora 10, cu ocazia aniversărei sosirei regelui în țară, se va oficia un Te-Deum la Templul Neuschatz din str. Cuza Vodă, la care sunt rugate să aziste oficialitățile, societățile evreești, corpul didactic și populația izraelită.

x Joi 8 Iunie este zi de repaos duminical. Autoritățile, școlile, prăvăliile, atelierele etc. își suspendă complect activitatea.

x Duminică 11 Iunie, la ora 11 dimineață, cu o deosebită solemnitate, va avea loc inaugurarea localului amenajat pentru facultatea de drept, în aripa nouă a palatului universitar din str. Carol.

x Eri a avut loc cu deosebit fast, serbarea hramului bisericei „Sft. Treime" din str. Păcurari.

Au asistat mulți enoriași în frunte cu d. senator N. Canănău, care a ținut o cuvântare ocazională.


**Impăerea păsărilor**

Nu aruncați ceia ce credeți a fi bun pentru impăere.

Donați *Muzeului Istoric Natural din Iași*, pentru renovarea lui.

Domnii donatori interesați de soarta pieselor reușite, sunt rugați a se adresa la depozitul de piese împăiate din curtea Muzeului, în timpul când acesta este deschis (Joia și Dumineca dela 2—4).

Piesele se primesc la lucru în ori-ce zi, la atelier în str. Săvescu No. 37, — colț cu Str. Albinetz, la dl. N. C. Mălăescu.

Piesele trimise, vor purta o etichetă, cu numele, pronumele și adresa donatorului, precum și data și localitatea unde păsările respective au fost prinse sau împușcate.

**Articole** pentru instalații de apă ca Băi, cazane de aramă, closete, lavoare etc.
Sulfat de cupru „Mond Nikel", rafie prima, Eclair Vermorel și accesorii vinde cu prețuri de engros

**„COMERȚUL"**
FRAȚII KATZ & Co.
str. Piața Halei No. 1

Eri, astăzi și mâine...

Numele „Gillette" garantează de un sfert de secol încoace perfecțiunea desăvârșită a aparatului și a lamei de ras. Lamele „Gillette" sunt confecționate din oțelul cel mai fin și după un procedeu special. Aparatul și lama de ras „Gillette" transformă bărbieritul într'o adevărată plăcere. Noile lame de ras „Gillette" se potrivesc tuturor aparatelor „Gillette" atât de tipul nou cât și de cel vechi.

Gillette

DOAMNĂ! Vizitați salonul de coafură
**GEORGES VOGT**
din strada Lăpușneanu No. 10
complect reorganizat și pus sub conducerea **D-nei POENARU**
Pentru tunsori: D-l Vasile Teodorescu, ambii foști maeștrii la Coaforul Traian (Ambrozi).
Prețuri extrem de convenabile.


CONVOCARE

Toți membrii comitetului școlar al școlii primare de băeți „V. Adamachi" din Iași sunt convocați în adunare generală pentru ziua de 18 Iunie ora 11 dim. în localul școlii. La ordinea zilei; descărcarea comitetului de gestiunea anului expirat și votarea bugetului pe anul în curs.

In caz că la data de mai sus nu se va întruni numărul legal de membri, a doua adunare va avea loc cu orice număr de membri în ziua de 25 Iunie la aceiaș oră și în acelaș local.

Președinte, Gh. Vartic
Secretar, Gh. Chirițescu


DOCTOR
**Margareta Cordescu**
Specialistă Boli de femei.
Nașteri și operațiuni obstetricale
Consultă zilnic:
Iași,— Str. Gh. Mârzescu, 16 — Iași
orele 8—10 a. m. 1—4 p. m.

MANCA se caută urgent. A se adresa Avocat Coroi, Lascar Catargi 5.

DE INCHIRIAT trei odăi, bucătărie, la d-rul Milian, str Palat 14.

DOCTOR A. HOFFMANN consultă boli nervoase strada George Enescu 2.

DE VÂNZARE în str. Elena Doamna 3, un teren de 5/27 metri cu fațada la stradă, centru comercial. A se adresa acolo la Proprietar.

DE VÂNZARE teren 1500 m. p. în regiunea Țutora lângă cârciuma „Emacu". Poate fi parcelat în 5 parcele a 300 m. Adresa: August Zamfirescu str. I. Creangă 63, sau Primăria Iași.

x Doctorul BRENER *specialist mamoș*, boli de femei consultații dela 2 până la 4 p. m.

**Mare expoziție de covoare persane**
s'a deschis numai pentru 10 zile, în
STRADA LĂPUȘNEANU No. 6, (lângă Cartea Românească)
PREȚURI EFTINE.

**FRUMOASE CA IN POVEȘTI**

Sunt călătoriile HAPAG spre țările Nordice din vara anului 1933, efectuate cu luxoasele vapoare „Resolute" și „Oceana". Intr'un voiaj de plăcere spre țările Nordice excursioniștii se recreiază de surmenajul ocupațiunilor zilnice și culeg impresiuni foarte plăcute — de neuitat.

**CAND AVEȚI CONCEDIU?**
Cereți prospectul ilustrat cu toate informațiunile referitoare, la BIROUL DE VOIAJ
**Hamburg - Amerika Linie S. A. R.**
IAȘI, str. Lăpușneanu 37.


MULȚUMIRE

Subsemnatul aduce pe această cale ville sale mulțumiri d-lor Zeltzer & Nuhăm proprietarii magazinului de mobile din strada Ștefan cel Mare 11, pentru modul lor de a servi clientela.

Am fost mulțumit de calitatea și de prețul modest calculat la mobila cumpărată de la d-lor.

Recomand cu toată sinceritatea amatorilor de mobilă acest magazin, unde clientela este bine servită.

L. LEIBOVICI
strada Smârdan 54


**Cu Pedestrol** scăpați sigur ușor imediat și definitiv de transpirarea picioarelor și mirosul urât.
PEDESTROL cruță încălțămintea și ciorapii.
PEDESTROL Lei 35 cutia.
Se găsește la toate drogheriile și Magazinele principale de încălțăminte.


# INFORMAȚIUNI

x Styloul D-voastră se curăță și se alimentează gratuit la **Cartea Românească**, depozitul general al fabricelor Parker, Waterman și Kaweco.

x *Mulți oameni pierd orice bucurie de viață*, pentru că sunt chinuiți în mod groaznic de reumatism și gută. Nu există însă nici un motiv de disperare, deoarece multe mii de suferinzi au ajuns azi, grație Togal-ului, să se bucure din nou de sănătate! Togal este puternic dizolvant al acidului uric și de aceia atacă răul direct la rădăcină.

Afară de aceasta are în mare măsură puterea bacericidă.

x LA CERNAUȚI se găsește zilnic ziarul „Opinia" la chioșcul din Piața Unirei (halta tramvaiului) precum și la debitele principale din oraș.


**La FARUL LUMINOS**
Magazin cu materiale electrice precum și atelier electro technic și mecanic
str. Sărăriei No. 150
Aduce la cunoștința onoratei sale clientele că execută orice fel de reparațiuni de motoare electrice, bobinaj de motoare precum și instalațiuni electrice. Aduce la cunoștința d-lor proprietari de automobile că bobinează ori și ce sistem de dinam, repară și încarcă orice fel de acumulatoare cu prețurile cele mai reduse: de Radio 15 lei și de Automobile 50 lei. Atelierul este sub conducerea cunoscutului maistru electric.an Carol Ionescu. Rog a mă vizita spre convingere
Cu stimă, R. IONESCU

# ULTIMA ORĂ

## Dificultăţile unei apropieri
### franco-germane
### Pactul celor 4 a rămas în discuţie

Paris 6. — Tratativele pentru fixarea Pactului celor 4 puteri n'au mai făcut nici un progres.

Franţa se menţine ferm în contra noului text al art. 3 elaborat la Roma, şi care priveşte egalitatea de drepturi pentru Germania.

Dacă s'ar admite propunerea de la Roma, ar însemna să se anihileze garanţiile date pentru Mica Antantă şi Polonia.

Joi va avea loc la Paris o nouă consfătuire diplomatică, spre a se căuta o posibilitate de apropiere.

*

Roma 6 — Se pare că pe ziua de ieri s'a produs oarecare destindere.

Italia a renunţat a mai susţine unele puncte propuse de Germania.

Se caută o formulă pentru realizarea pe etape a dreptului Germaniei la egalitatea de înarmări.

*

*Berlin 6;—Ziarele scriu că pentru Germania nu mai prezintă interes pactul celor 4 aşa cum îl vrea Franţa,*

*„Taegliche Rundschau" crede că Europa va reuşi să se pue de acord şi fără Franţa. Nimeni nu poate ţine vremea în loc. Germania va progresa fără ajutorul Franţei; însă n'ar putea progresa cu pactul aşa cum Franţa îl propune.*

Ştiri poliţieneşti

## Înşelarea oamenilor naivi
### Isprăvile unui scamator la Hală

In afară de ţigancele nomade care cutreeră uliţele laşului, înşelând cu preziceri şi descântece populaţia naivă, s'au ivit în ultimul timp şi alţi excroci, care practica arta scamatoriei noaptea, în localuri.

Intr'o cafenea din Piaţa Halei a fost luat de guler aseară Gh. Dominte din Roman, care avea asupra lui o cutie cu surprize din care spunea că obţine fel de fel de... scorniri, sistem Uferini. In cutie avea diferite instrumente şi belciuge. Scamatorul a fost înaintat poliţiei, care face cercetări.

**Fugit din spital**—Pacientul Ioan Ciobanu a evadat eri dela ospiciul de alienaţi Socola şi umbla prin oraş, făcând mătănii. El a fost retrimis la spital.

**Excrocherie**—Săteanul Ion Ciornea din Ismail a fost înşelat în hală, de un pungaş de buzunare, cu suma de 2.800 lei. Pungaşul s'a prezentat săteanului, spunându-i că e... inspector.

**Furturi** — Câte un furt de haine şi lucruri casnice s'a comis la d-na Ruchla Bercovici, str. Apeduc Nr. 11; Leon Ebercohn din str. Anastasie Panu 47 şi Ety Bercovici, str. Socola 112.

**Agresiuni**—D. Alois Vaida din str. Ţutora de Nord 16 şi Dum. Păcurariu din str. Sălciilor 36, au reclamat că au fost bătuţi, primul de Ioan Lăcătuşu şi al doilea de Vasile Grigoriu, ambii fără domiciliu.

**Incercare de sinucidere** — Femeia Catinca Ciobănaş din str. Moldovei, a încercat să-şi curme viaţa bând 250 gr. acid azotic. In stare destul de gravă a fost internată în spital. Actul disperat se datoreşte unor neînţelegeri familiare. Rep.

*x Tratamentul cel mai eficace al Hemoroizilor se obţine cu Pomada şi supozitoriile „RECTIN". Atât hemoroizii interni cât şi cei externi se vindecă căci* **RECTIN** *descongestionează, împiedică hemoragiile, calmează durerile şi cicatrizează leziunile provocate. Cereţi* **RECTIN** *în tuburi originale la Farm. Dr. D. Beceanu, Piaţa Halei.*

## Cum moare un om!
### Un caz curios în judeţ

Un caz ciudat a fost adus la cunoştinţa legiunii de jandarmi, de către şeful de post din Prisacani.

Eri după amiază un individ necunoscut a pătruns în stâna locuitorului Neculai Iacob şi, cu un ciomag a luat la bătae caprele.

Fiind surprins de fiul ciobanului, necunoscutul a rupt-o de fugă, urmărit de sătean.

La un moment dat, ajuns pe malul Jijiei, individul s'a aruncat în apă şi a fost luat de valuri.

Cadavrul n'a putut fi pescuit până în prezent.

Se crede că individul era dement.

## ORA 3

## Trei ani dela venirea Regelui
### Solemnitatea de astăzi din Capitală

Bucureşti 6.— Cu o deosebită solemnitate s'a serbat astăzi dimineaţa pe aerodromul Băneasa împlinirea a trei ani de când regele Carol a aterisat acolo cu avionul. Suveranul a luat parte însoţit de Marele Voevod Mihai.

Au mai participat membrii corpului diplomatic şi tot guvernul în frunte cu d. Vaida. O escadrilă de avioane a făcut viraţii interesante, remarcându-se un deosebi aeroplanul „România".

Regele a împărţit câteva decoraţii „Virtutea aeronautică".

*

Cu acest prilej Voevodul Mihai a făcut botezul aerului.

Moştenitorul tronului a zburat până la Ploeşti şi apoi timp de o oră de asupra Capitalei. La scoborâre Voevodul era foarte impresionat. Regele şi-a îmbrăţişat fiul.

*

**A urmat o masă la cercul militar. Suveranul a rostit o cuvântare, exprimându-şi mulţumirea sufletească că poate serba cel mai important eveniment din viaţa Lui.**

**Regele a distribuit apoi mai multe decoraţii unor ofiţeri superiori.**

## La ministerul de industrie

*Buc. 6. — Se anunţă că d. Vaida e hotărât să păstreze interimatul ministerului de industrie şi comerţ, pentru a pune capăt frecţiunilor între candidaţi.*

*Se va înfiinţa însă un subsecretariat la acest departament, unde va fi numit d. Gr. Gafencu.*

## Groaznică surpare de teren
### în apropiere de Cernăuţi

Cernăuţi 6.— Intre comunele Rezna şi Bondei, la 7 Km. depărtare de Cernăuţi, din cauza infiltraţiunei apelor, o porţiune de şosea depe malul Prutului pe o distanţă de 100 metri s'a surpat în cursul dimineţei.

Tot ce se afla pe acea porţiune (două poduri, copaci, etc.) s'a prăbuşit în apă. In urmă a fost găsită şi o căruţă, ceiace dă de bănuit că ar fi şi victime omeneşti.

D. prefect Iacoban şi ing. Burştin au plecat la faţa locului.

*

La Universitatea din Cernăuţi domneşte linişte. Studenţii evrei iau parte în mod normal la examene. Universitatea continuă totuşi a fi păzită de armată. Coresp.

## A nins aseară la Bucureşti

Bucureşti 6.— O scădere bruscă de temperatură s'a produs aseară la Bucureşti.

La un moment dat s'au observat în aer fulgi de zăpadă. Insă se topeau înainte de a ajunge la pământ.

Ninsoare în luna Iunie, nu s'a pomenit niciodată în Bucureşti. Intâmplarea de ieri este un fenomen cu totul excepţional.

## Mai mulţi comercianţi
### arestaţi în Bucovina
### pentru trafic cu dolari falşi

Cernăuţi 6.—Poliţia a identificat pe numitul Birnbaum, venit din Sighet (Maramureş) şi care a plasat lire sterling şi mai cu seamă dolari falsificaţi.

S'a stabilit că fabrica de bani falşi funcţionează la Budapesta, iar deacolo banii au fost împrăştiaţi în Jugoslavia, România, Cehoslovacia şi Polonia.

Banknotele sânt de câte 100 dolari, şi foarte bine imitate.

S'a constatat amestecul unor comercianţi din Văscăuţi şi Vijniţa. Opt negustori au fost arestaţi de poliţie. Şi sânt iminente alte arestări senzaţionale.

## Solemnitate politică la Hessa
### care consolidează legăturile germano-italiene

Berlin 6.— Astăzi are loc la Kassel solemnitatea instalării noului preşedinte al Dietei din Hessa.

Noul preşedinte este prinţul Filip de Hessa, soţul prinţesei Mafalda fiica regelui Italiei.

La Solemnitate asistă şi prinţul moştenitor al Italiei, precum şi câţiva ziarişti italieni. E o nouă afirmare a raporturilor de prietenie italo-germane.

Serbările vor continua la Frankfurt, în ziua de 8 Iunie.

## D. Titulescu face pregătiri
### pentru conferinţa dela Londra

*Bucureşti 6,— D. Titulescu a fost primit ieri după amiază, în audienţă de Rege, căruia i-a expus situaţia internaţională.*

*Apoi d. Titulescu a primit vizitele d-lor Duca, Madgearu, Lugoşanu şi Tilea.*

*

*Ministrul de externe examinează cu membrii guvernului atitudinea Romăniei la conferinţa economică dela Londra.*

*In delegaţia română, primul expert financiar va fi d. Zăuceanu, iar expertul agricol d. Marian.*

*In ce priveşte politica monetară, guvernul nostru susţine restabilizarea monedelor devalorizate (e vorba în special de dolar şi de lira sterling).*

## Studenţii ieşeni arestaţi
### au reînceput greva foamei

Studenţii arestaţi la închisoarea militară dela Copou, au fost aduşi azi dimineaţă la Consiliul de război, pentru a se face triajul în vederea punerii în libertate a unora din ei.

Studenţii se declară însă solidari şi cer eliberarea lor în bloc.

Dacă nu vor fi satisfăcuţi, ei vor declara din nou greva foamei pe care au abandonat-o acum câteva zile.

In sensul acesta au făcut declaraţii raportorilor de la Consiliul de război.

După cât se afirmă, cererea lor nu poate fi satisfăcută, aşa că studenţii începând de azi au declarat din nou greva foamei. Ei au adus faptul la cunoştinţa colegilor, înştiinţându-i să nu le mai aducă de mâncare.

*

Conducătorii studenţimii, d-nii Andrei Velciu şi Vlad Marievici cari se aflau la Bucureşt, au venit în localitate, prezentându-se la Consiliul de război pentru a se preda, în semn de solidaritate cu colegii lor.

Deasemenea a fost arestat şi studentul Th. Mociulschi.

Toţi avocaţii naţionalişti ai baroului sunt concentraţi la Consiliul de război, pentru a da asistenţă judiciară celor arestaţi. Rep.

## Informaţiuni

x **Cumpărând cafea la „MOCA" dovediţi a fi un bun cunoscător.**

x Un furt de bani şi mărfuri s'a comis la comerciantul Strul Goldner din strada Barboi 13 şi un furt de haine la Alexandru Berlinschi din str. Sadoveanu 15.

## Au sosit sumele complecte
### pentru pensii şi salarii pe luna Mai

Azi dimineaţă, dl. ad-tor Vasile Tăutu a fost avizat că i s'a expediat un acreditiv de 7.446.200 lei, rest pentru salariile pe luna trecută. Plăţile, vor continua a se face astfel:

Miercuri 7 crt. Sănătate, Domenii şi Lucrări publice; Vineri 9 crt: Instrucţie,—Universitatea şi şcolile secundare; Sâmbătă 10 crt. şcolile primare şi clerul.

Acreditivul existent este valabil numai până la amiaza zilei de 10 crt.,—uiterior urmând a fi restituit ministerului. Cei în drept, sunt deaceea invitaţi a se prezinta la timp pentru încasări...

*

Tot azi a sosit şi restul de acreditiv pentru pensii pe luna Mai, în sumă de 3 milioane lei.

Plăţile continuă conform itinerariului, neadmiţându-se excepţii.

*

Directorul g-ral al contabilităţii statului, d-l A. Banciu, a inspectat ieri percepţiile din Podul-Iloaiei şi Tg. Frumos, rămânând satisfăcut de cele constatate.

Intors în localitate, împreună cu dl. prof. N. Costăchescu, a vizitat Fundaţia Ferdinand.

In spre seară d-l Banciu a avut o conferinţă cu conducătorii instituţiilor fiscale, — iar seara s'a înapoiat la Bucureşti... *h. bl.*

## INFORMAŢIUNI

x **Nu consumaţi, decât delicatese fine şi băuturi delicioase, ce vi le puteţi procura cu bani puţini, de la Fraţii POGOR.**

x Intrucât în ultimul timp s'au înregistrat mai multe furturi în străzile Aron Vodă şi Hotin, cetăţenii din acest cartier roagă pe d. chestor să dispuie înfiinţarea unui nou post de gardian în această regiune.

x *Printre industriile ieşene cu mare răsunet şi în capitala ţării, se numără* **Fabrica de oglinzi Emil Bergher,** *care împlinind 25 ani de existenţă a deschis în Palatul Cyclop din Bucureşti o expoziţie a produselor sale.*

*Vizitatorii acestei expoziţii se bucură de 50 la sută reducere pe C. F. R. în intervalul 6—11 Iunie crt.*

## Atac banditesc

Chişinău 6. — Funcţionarul municipal Neculai Cociu a fost atacat aseară în apropierea primăriei, de un individ care l-a somat să-i predea banii pe care-i are asupra lui. La refuzul acestuia, talharul l-a împlântat un cuţit în piept fefuind apoi victima de suma de 2 mii lei.

Funcţionarul a fost internat în spital. Cor.

## LUPTA CU UN PUNGAŞ PE ACOPERIŞUL UNUI TREN
### Un funcţionar azvârlit din mers

Bucureşti 6.—Aseară a fost adus cu un tren şi depus la postul medical de ajutor din Gara de Nord, impiegatul de mişcare Pascu Constantinescu.

*

Intr'un tren personal, între Rîmnicul Sarat şi Buzău, funcţionarul ceferist a recunoscut un pungaş (cu numele Zaharescu, pe cât se pare).

Pungaşul a fugit pe culoar, apoi s'a suit pe acoperişul unui vagon. Funcţionarul s'a luat după dânsul, şi s'a încins pe acoperiş o luptă aprigă.

Pungaşul însă l-a dovedit pe funcţionari şi a reuşit să-l arunce jos în plin mers al trenului.

Pascu Constantinescu, grav rănit, a stat în nesimţire până ce a fost găsit de un cantonier. Cu primul tren, rănitul a fost transportat la Bucureşti.

## După scandalul dela Brăila
### Mersul anchetei.— O declaraţie a d-lui Argetoianu

Brăila 6.—Cu prilejul scandalului dela Teatrul comunal, au fost răniţi următorii fruntaşi argetoianişti: Dan Sărăţeanu, Bubi Filotti, Al. Alexandrescu şi Gh. Duchiade.

Mai sânt răniţi 3 membri ai Gărzii de Fier, câţiva poliţişt şi diverse persoane.

In oraş circulă patrule militare.

In primul moment, au fost arestaţi 10 membri ai Gărzii de Fier, din care doi au fost îndată eliberaţi, neputându-se stabili amestecul lor.

Ceilalţi 8 au fost interogaţi la parchet şi apoi lăsaţi în libertate provizorie.

*

Asediat de ziarişti, d. Argetoianu a evitat a face declaraţii în legătură cu agresiunea dela întrunire.

S'a ocupat însă de politica generală, spunând între altele:

Este nevoe de primenirea programelor de guvernământ. La toamnă (mai ales dacă vom avea o recoltă slabă) se va impune schimbarea radicală în acţiunea de guvernare.

Dela actuala conferinţă agrară nu se poate aştepta nimic. Avem nevoe de măsuri radicale. Nu ştiu dacă solidarizarea statelor agrare va putea fi realizată.

## Mica Antantă
### şi raporturile cu Rusia

Paris 6.— Agenţia Havas transmite o notă oficioasă care arată că, la Conferinţa Micei Antante, s'a discutat într'adevăr baza relaţiilor cu Rusia sovietică; însă n'a fost aprobată nici o măsură concretă.

x Durerile de cap provenite din insomnii sau după nopţi de petrecere dispar cu **DALIN.** După prima cachetă luată, organizmul este reconfortat şi te simţi bine dispus. **Depozit Farmacia Dr. D. Becanu, Piaţa Halei Iaşi.**

## Şi Senatul american
### a suspendat etalonul aur

Washington 6.— După vii discuţiuni, Senatul a admis aseară, cu 48 voturi contra 20, legea pentru suspendarea etalonului aur.

Cum legea a fost admisă şi de Camera reprezintanţilor, ea intră în vigoare.

## INFORMAŢIUNI

x **Cafea bună şi eftină, numai la „MOCA" găsiţi.**

x Proprietarii hotelului „Palace" din localitate, d-nii L. Fischer şi Alfred Gareand, au preluat pentru sezonul actual administrarea staţiunei balneare Oglinzi-Neamtz.

Noua conducere anunţă că nu se va da îndărăt de la sacrificiu pentru a creia din pitorescul „Oglinzi" o staţiune model.

x Manipulantul D-tru Nanciu din str. Trancu 28, conducătorul tramvaiului care a călcat ieri pe băiatul Marcu Broncic, a fost înaintat poliţiei şi va fi azi trimis parchetului pentru complectarea anchetei.

x Culori şi ţesături moderne în stofe pentru domni găsiţi la „TRIUMF" str. Lăpuşneanu 44.

x **Copil dispărut.**— D. Maier Şlahman, din strada Măcelari No. 8 a reclamat poliţiei că ieri a dispărut de acasă băiatul său Haim, în vrâstă de 6 ani. Copilul a mers dimineaţa la şcoală şi nu s'a mai întors.

Vreţi să salvaţi avutul D-tră de stricăciunile şi pagubele cauzate de şobolani?

întrebuinţaţi **„Otrava contra guzganilor"** *care-i mijlocul cel mai sigur pentru stârpirea acestor rozătoare.*

Depozit Farmacia Dr. D. Beceanu, Piaţa Halei Iaşi.

„FLORIDA" contra igrasiei. Depozit *„La Cămila"* strada A. Panu şi I.C. Brătianu 162.

***Mari reduceri de preţuri***

acordă Centrala şi toate filialele **Fabricei de boiangerie şi spălătorie chimică**

**„FULGERUL DIN BUCUREŞTI"**

la orice comenzi atingătoare de această branşă.

*Birouri de primire* : Cuza-Vodă 35, Cuza Vodă 9. Lăpuşneanu 35, Unirei 6, Palat 84.

Fabrica : str. Dragoş 25.

**Jucători, Mâine vă puteţi îmbogăţi!**

**Grăbiţi-vă a vă ridica lozurile pentru clasal I-a**

**Loteria III-a dela „Colectura Norocului"**

**BANCA**

**Emanoil Marcovici**

**IAŞI, str. Ştefan cel Mare 15**

**Tragerea având loc la 7 şi 9 Iunie 1933**

**Câştiguri în valoare de Lei 10.160.000.---**

ANUL XXIX No. 7835

2 (doi) lei exemplarul

JOI 8 IUNIE 1933

BIBLIOTECA UNIVERSITĂȚII -IAȘI-

Biblioteca Universității Loco

ABONAMENTE

ATELIERELE TIPOGRAFICE

IAȘI — STR. LĂPUȘNEANU 37

# OPINIA

ZIAR POLITIC COTIDIAN

BON No. 32
pentru
PREMII GRATUITE
„OPINIA"
DETAȘAȚI ZILNIC BONUL

IDEI ȘI FAPTE

## La trei ani de domnie

### A M. S. REGELUI CAROL II

Și iată că s'a scurs încă un an—al treilea—de domnie a M. S. Regelui Carol II. Un an destul de sărac în bucurii, spre dezolarea unui Cârmuitor tânăr și inimos, care ar vrea din suflet ca lucrurile să meargă bine.

Însă politicianii diriguitori țin ei frânele în mână; fac răul cu nemiluita, nemulțumesc poporul și mâhnesc pe Rege.

E tragic destinul poporului românesc, care e silit sa îndure calvarul unor mizerii cumplite de ordin moral și de ordin economic mai ales; al unui popor, care se știe, se vede, se simte guvernat strâmb, cu nepricepere, cu necinste, cu nedreptate; al unui popor care își dă mereu seama că ar putea să aibă parte de o viață mai frumoasă, mai fericită.—numai dacă ar vrea politicianii, numai dacă ar fi animați de gânduri bune, de sentimente curate de dragoste pentru milioanele de cetățeni oropsiți.

Dar—să nu uităm nici-o clipă amănuntul acesta prețios—e tot atât de tragic și destinul unui suveran, căruia nu-i e îngăduit să-și spună în ziua aniversării suirii Sale pe tronul unei țări frumoase și bogate;

— „Sunt un Rege mulțumit pentrucă am fost lăsat, pentrucă am fost chiar ajutat de sfetnicii Mei înțelepți să fericesc Poporul Meu, să tămăduiesc rănile sângerânde ale supușilor Mei credincioși, să-i fac să aibă parte de munca lor".

Regelui Carol nu-i a fost încă dat să-i fericească pe supușii Săi în decursul celor trei ani de domnie. Și în această zi de mare sărbătoare, El e desigur tot așa de mâhnit ca și Poporul Său. Căci suferințele celor cârmuiți sunt totodată și suferințele cârmuitorului suprem; deziluziile poporului românesc sunt totodată și deziluziile Sale.

Dar între Popor și Rege, între un Popor conștient și un Rege bun, există o dragoste profundă, un devotament reciproc, o bunăînțelegere trainică.

Răi, egoiști și incapabili au fost și mai sunt dar sfetnicii

M. S. Regele Carol II

Coroanelor de pretutindeni și ai celei românești în deosebi. Pe ei să-i criticăm; pe ei să-i facem vinovați de toate neajunsurile noastre.

Și astăzi, ca și acum un an, ca și acum doi ani să fim cu toții un singur gând, un unic și neînfrânat dor:

Fie ca celui de al patrulea an de domnie să-i revie cinstea de se numi adevăratul an al mântuirii.

Respectarea constituției; amnistia generală; alegeri libere; înlocuirea sfetnicilor răi și perverși cu alți buni, cinstiți și pricepuți; pedepsirea severă a celor abuzivi și frauduloși; lărgirea drepturilor cetățenești; respectarea dreptului de a gusta în liniște din roadele unei munci cinstite pentru toți cetățeni, — întru realizarea grabnică a acestor năzuințî arzătoare ale poporului românesc, dorim ca Cel de Sus să hărăzească M. S. Regelui o domnie strălucită, bogată în fapte frumoase și scutită de neajunsuri.

I. L. BASARABEANU

## „OPINIA" LITERARĂ ȘI ARTISTICA

### Vorbe...

**Și dispariții !..**

*Moda sinuciderilor s'a cam banalizat. Iarăș otravă, iarăș revolver ?.. Nu mai are farmec; nu se mai interesează lumea. S'au sinucis atîția în ultimul timp, încît un gest disperat în plus nu mai surprinde și nu mai atrage prea multă atenție. Acum sinuciderea a devenit tot atît de banală, ca și ploaia, sau ca și surpările de teren!*

*Trebuia deci o altă modă. Și s'a găsit: e dispariția. Aproape zilnic autoritățile noastre înregistrează noui cazuri de dispariții. Și deobiceiu dispar fetele. Fuga unui băeat e prozaică și puțin interesantă, pe când dispariția unei fete e acoperită de roman ism sau senzațional. E un spectacol mai pitoresc, mai atractiv, care oscilează cu farmec primejdios între răpire și ademenire.*

*Trebuie să recunoaștem, disparițiile au variat oarecum cronica faptelor diverse din ultimul timp. Cum însă ele amenință să se înmulțească prea mult, se va banali și acest capitol. Vor trebui să dispară și... disparițiile! Dar nu face nimic. Se va putea relua atunci moda sinuciderilor!...*

**i. b.**

### ...și fapte

**Artiștii refugiați**

Apro pe toți artiștii evrei refugiați din Germania au găsit angajamente în alte țări. Cel mai bun angajament l-a obținut tenorul Jan Kiepura, care a încheiat un contract cu casa „Universal Pictures Company" din Hollywood pentru turnarea a două filme. La sfârșitul lui Iulie marele cântăreț va pleca în America, unde va realiza primul film. Apoi se va reîntoarce în Europa, spre a respecta angajamentul cu Opera din Viena, unde va da o serie de concerte. In Ianuar 1934, Kiepura va pleca din nou la Hollywood, pentru a turna al doilea film.

Deasemenea cunoscutul compozitor Jean Gilbert, care a trebuit să plece din Germania, a încheiat un contract cu Hubert Marischka, directorul dela „Theater an der Wien", unde se va juca noua operetă a compozitorului, intitulată „Femeia cu curcubeu". La 15 Iunie, Jean Gilbert va pleca la Londra, fiind angajat de casa „British Gaibourg Picture Corporation" pentru a scrie muzica la câteva filme.

**Explicație...**

— Cum e noul tău profesor ?

— Pare un om foarte religios.

(Continuarea în pag. II-a)

## Catastrofa ferată din Franța

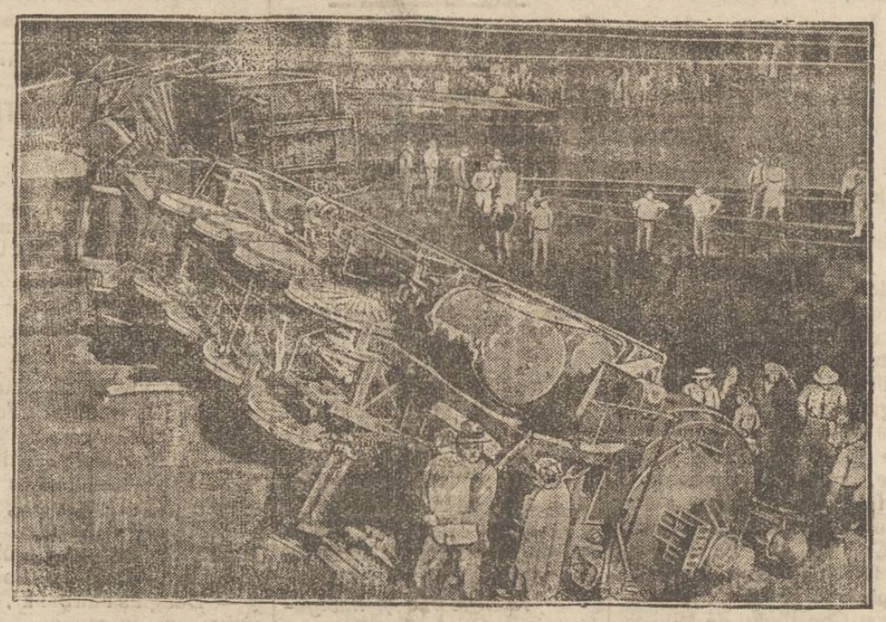

Un aspect sinistru dela locul unde s'a răsturnat trenul Paris—Nantes.
Precum am anunțat, în această catastrofă au fost 15 morți și 27 grav răniți.

## Prințul de Wales

### turnează un film

A produs senzație la Londra știrea că prințul de Wales va juca într'un film sonor. Moștenitorul Angliei a luat această hotărâre, cu prilejul vizitării unui studio, când a aflat că mulți artiști șomeri mor literalmente de foame.

Impresionat de această situație, prințul de Wales a acceptat sugestia de a apărea într'un film, al cărui subiect va fi extras din viața aviatorilor engleji.

Prințul vine regulat la studio-ul din Londra, unde ia parte efectiv la mersul operațiunilor. El a pregătit scenariul și dă instrucțiuni cu privire la aranjarea decorurilor.

Prințul de Wales s'a dovedit cu acest prilej un pasionat amator de filme și cu reale însușiri de regisor. Gestul prințului de a ajuta astfel pe actorii șomeri, a făcut o frumoasă impresie în Anglia.

## Soarta oamenilor

### născuți în Iunie

Renumitul prezicător englez Chardes Welling prezintă următorul horoscop pentru cei ce se nasc în luna Iunie:

Vor fi oameni șovăelnici, însă cu mult noroc în viață. Vor lua cu greu o inițiativă, dar ce vor întreprinde va fi deobiceiu încununat de succes. Bărbații vor fi aplecați mai mult spre profesiuni libere, iar femeile vor avea aptitudini artistice.

Luna August va aduce neplăceri oamenilor născuți în Iunie. In schimb în lunile Aprilie și Septembre vor avea satisfacții și succese. In genere cei născuți în luna aceasta, se vor bucura de o viață lungă și plăcută.

## DIN TOATA LUMEA

**Prima pereche de ochelari.**—Ochelarii sunt mult mai vechi decât se crede. Faptul a fost de curând dovedit de institutul smithonian din Washington, care a făcut cercetări în regiunile nordice ale Americii, și anume la Point Barrow.

Acolo, în mormântul unui eschimos, s'a găsit o pereche de ochelari lucrați destul de artistic. Rama era făcută din fildeș, iar în loc de sticlă, avea o pieliță transparentă de culoare închisă. Acești ochelari foloseau și contra soarelui și contra zăpezii.

Cercetările au stabilit astfel că prima pereche de ochelari a fost confecționată cu multe secole în urmă, de către un eschimos, care din întâmplare a constatat că vederea-i este mai limpede și mai calmă, dacă pune în fața ochilor o pieliță întunecată.

Interesant este că nici aspectul de astăzi nu-i nou. Pe vremuri se făceau ochelarii tot în formă mare, rotundă, cu rame deasupra urechilor, exact ca și astăzi. Ba ceva mai mult; având în vedere montajul în fildeș veritabil, ochelarii de atunci erau mai de preț.

Singurul progres realizat este introducerea lentilelor.

*

**Campionul lupilor.** — Țăranul Manoil Furtula din Rogatica (Jugoslavia) merită într'adevăr titlul de campion al lupilor. Vânător pasionat, el a reușit să prindă peste 500 lupi, pe care i-a vândut cu prețuri bune. Astfel și-a strâns o avere frumoasă, cumpărându-și case și pământuri.

Aproape zece luni pe an Furtula colindă pădurile. Adesea stă zile întregi la pândă, în apropierea unui cuib de lupi. Țăranul și-a făcut din această specialitate o profesiune rentabilă, căci regulat e angajat în expedițiile vânătorești. Furtula speră să bată recordul în materie, ajungând să vâneze 1000 de lupi.

*

**Milionar un singur ceas.** Un caz deosebit de interesant s'a întâmplat la Bordeaux. Un tânăr elegant s'a apropiat de un cerșetor anume Creff și i-a dat suma de 200.000 franci (un milion 300 mii lei), spunându-i: „Aceasta îți aparține? Apoi tânărul s'a aruncat în apă de pe cheiul Louis XVIII.

Un paznic, observând gestul, a sărit îndată după sinucigaș, reușind să-l salveze.

La spital s'a constatat că sinucigașul se numește Barasco Wasili Feodor. El a declarat că e muzicant și că a încercat să-și curme zilele, fiindcă e plictisit de viață.

Interesant este însă că cerșetorul n'a fugit cu banii. Dimpotrivă; el a urmărit toate peripețiile cazului și când a aflat că sinucigașul trăește, i-a readus suma. Bietul om; a fost milionar un singur ceas!

*

**Un monument pentru o cloșcă.**—In America și cloștele stabilesc recorduri. Astfel se anunță că o cloșcă Fontana a unui fermier din San-Bernardin (California) a depus în total 1175 ouă (câte 232 pe an). „Fiicele" ei, Tantana și Marvel, s'au dovedit încă mai harnice, producând câte 328 și 314 ouă pe an și furnizând astfel sute de pui.

Cu aceste trei cloște fermierul a câștigat 21.000 dolari, adecă trei milioane lei. In semn de recunoștință, el a ridicat cloștei-mame un monument de bronz, pe care e scris: „Fontana, regina cloștelor".

IN ACTUALITATE

## ACHITAREA D-REI ANA SEVERIN

*Procesul d-rei Ana Severin s'a terminat prin hotărîrea achitatoare a tribunalului Iași.*

*Nu cunoaștem personal pe d-ra Severin și nu ne-am ocupat de fazele acestui proces, întrucît am înțeles că este de resortul instanței judecătorești să examineze faptele, să cîntărească probele, să aprecieze motivele acuzării și temeiurile apărării; — apoi să se pronunțe.*

*Intîmplarea a făcut să stăm departe și de geneza afacerii și de mersul instrucțiunii.*

*S'au ocupat însă alții, foarte copios, de această afacere, într'un fel care ne-a întristat profund.*

*

*D-ra Severin, directoară ani de zile a unei școli ieșene de mare prestigiu, a fost anchetată de minister și trimisă în judecata Comisiei superioare didactice, care însă a achitat-o.*

*Ministerul a făcut o nouă anchetă și apoi a sezisat parchetul. A urmat instrucția și judecata. D-ra Severin a fost achitată a doua oară.*

*In timpul instrucției judiciare, unele persoane (noi nu le știm cine sînt), au crezut că trebue să facă oficiul de auxiliare ale parchetului. Și au dezlănțuit o publicitate fantastică.*

*Dar ceva mai mult,—publicitatea aceasta s'a prelungit și când procesul a început să se deszbată în justiție, parcă cu intenția de a se dedubla acuzațiunea, cu presiuni din afara pretoriului, — ceia ce înseamnă și o indelicatețâ pentru majestatea justiției.*

*S'a dus o extraordinară campanie de presă, în care exagerările rivalizau cu vulgaritatea. S'a tipărit ordonanța judecătorului de instrucție, în broșuri mici și ușor subliniate și care au fost răspândite cu profuziune. Nu știm de unde și pentruce atâta cheltuială și perseverență. Mai niciodată nu s'a observat atâta interes și încăpățînare... în cele bune, în biata țară românească!*

*Din această avalanșă de patimi, răcnete, răutăți și insulte, omul imparțial avea dreptul să se întrebe uimit: —Pentruce?*

*Și avea dreptul, omul imparțial să-și simtă străcurându-se în suflet îndoiala că e la mijloc o urmărire și o acuzare dezintere ată și că s'ar fi urmărit dreptatea.*

*Ba dinpotrivă, și-a făcut drum impresia că forțe tainice din hăul răutăților politicianismului românesc, s'au pornit cu persecuțiuni și cu patimă, trecând peste omenie și peste Dumnezeu!*

*Și după atâtea îngrămădiri de injurii și perversitate.— iată că d-ra Ana Severin a fost achitată. Licărește la urmă și dreptatea, modestă și curată.*

**Lr.**

Voci din public

## Un plan de refacere a țării

### prin munca obligatorie

de *colonel Ion Costinescu*
pensionar

Fără a ne preocupa de causele cari au determinat desechilibrul bugetar și deficitele enorme cu cari s'au soldat bugetele în anii din urmă, fapt cert este că funcționarii publici și pensionarii au rămas neplătiți pe câteva luni din anul 1931 și câteva luni din anul 1932, ceia ce le-a pricinuit suferințe amare și i-a îngropat în datorii.

De asemenea furnisorii statului au de primit sume considerabile pentru materiale predate sau servicii prestate, ceia ce afară de prejudiciile personale causate, a adus lâncezirea comerțului intern prin imobilizarea unor capitaluri imense.

Din expunerea făcută de însuși Dl. Madgearu Ministru finanțelor, aceste restanțe de plată ating cifra enormă de 17 miliarde lei!

Parlamentul a votat o lege prin care a înființat *bonuri de imposite* în scopul lichidării acestor datorii arierate. După părerea noastră, bonurile acestea n'ar folosi de loc funcționarilor și pensionarilor, pentru că acestora nu li s'a plătit leafa sau pensia dacă nu aveau plătite dinainte impositele la curent. Cel mult vor profita în oare care măsură furnisorilor, (cari au de primit sume importante, dar în acelaș timp au și de plătit statului imposite arierate), — ca instrument de compensație.

Funcționarii și pensionarii (și chiar o bună parte din furnizori), primind aceste bonuri în schimbul drepturilor lor, vor fi nevoiți să le vândă pe piață cu mare pagubă, căci nu s'ar obține pe ele nici 25 la sută.

Această formidabilă datorie nu se poate plăti cu niște hârtii calpe, ci cu ceva real, ceva substanțial.

După părerea noastră, — în afară de o guvernare cinstită și economii severe, — nu s'ar putea plăti de cât dacă *vom muncii cu toții*, iar statul ar pune la dispoziție *disponibilitățile* lui: păduri, mine, pește, petrol etc.

Nu ne putem mântui de cât muncind și economisând după principiul „prin noi înșine".

Parlamentul să voteze fără întârziere *o lege a muncii obligatorii*, care să prevadă că toți cetățenii, afară de infirmi, bătrânii trecuți de 65 ani, funcționarii publici, personalul riturilor religioase și membrii corpurilor legiuitoare, datoresc Statului 15 zile de muncă pe an, fiecare după puterile sale și profesiunea sa.

Acei cari n'ar presta munca în natură, să o plătească în bani socotit o sută de lei ziua.

In acest scop să se înființeze un serviciu central al refacerei muncei obligatorii și câte un birou special la fiecare prefectură de județ.

Pentru stabilirea muncii să se întocmească de anumite comisii tabele de recensământ de toți cetățenii pe comune, fără nici o distincțiune, extrase după rolurile perceptiilor și registrele biurourilor de populație și listele de alegători, pentru ca să nu se omită nimene. După această, prin recensământ, așa după cum se face cu recrutarea, să treacă toți cetățenii prin fața consiliului pentru ca acesta să ia decisiune la ce muncă este destinat fiecare cetățean. Fiecărui să-i dea un carnet de muncă obligatorie. Să se prevadă în lege și pedepse pentru cei omiși și pentru funcționarii necinstiți.

Un regulament ar prevede toate detaliile de aplicarea acestui legi.

Prin Munca obligatorie s'ar putea efectua lucrări curente, ca și mari lucrări publice extraordinare.

Intre lucrările curente am putea clasa:

— Tăierea și fasonarea lemnelor de foc și de construcție din pădurile statului.

— Extragerea și lucrarea petrei din carierile statului pentru reparația șoselelor sau facerea stradelor în orașe.

(Continuarea în pag. II-a)

## MONEDELE ROMANE

### din comoara dela Fundoaia (jud. Roman)

### Sistemul monetar la Romani

Ca să înțelegem mai bine importanța și valoarea monedelor romane găsite pe coasta dealurilor Fundoaia din Fedeleșeni (Strunga), vom face o succintă descriere a sistemului monetar la Romani de la apariția primelor monede publice și până la sesterții găsiți în comoara despre care ne-am ocupat până acum.

Transacțiunile omenești au început prin schimb. Comerțul la Romani era la început în mâinile cetățenilor, iar mai târziu a trecut în mâna liberților (Sclavii eliberați) și peregrinilor adică streinilor. Pe atunci neexistând moneda, nu exista nici cuvântul specific ce distingea marfa de preț.

Târziu însă, materia cu valoarea publică, fixă și determinată, menită a reprezinta toate lucrurile în scop de a se preîntâmpina dificultățile ce rezultau din schimb, era moneda.

Era o materie de preferință un metal rar și mai mult sau mai puțin valoros, investit cu marca autorității publice și care servea la transmiterea proprietății mai mult prin valoarea ce i s'a dat, decât prin însăși substanța metalului prețios turnat în monedă.

Ca mijloc de schimb la început Romanii au întrebuințat arama care se cântărea când se făcea plata, cu arama nelucrată (aes rude).

„As" sau „ais" în latina veche, era asul roman — libra de armă — și uncia nu era decât a 12-a parte din libră. La Romani primele monede nu pot fi mai vechi de anul 350 a. Chr., iar până la anul 268 — căci anii până la Christos merg descrescînd — toți banii și metalele prețioase au fost de proveniență orientală (Fenicia), iar de atunci încoace s'au bătut și la Roma monede de argint; banii de aramă rămânând ca monedă mărunță.

Peregrinii, adică Grecii din Italia sudică au utilizat moneda lor greacă în special cea din Atica numită Stater de aur.

Banul roman de argint era numit nummus sestertius echivalent cu un dinar. Horațiu pomenește undeva de septem millia sestertia (7000 sesterți) o avere mare în antichitate.

(Continuarea în pag. II-a)

## O crimă curioasă

### Cazul dela New-York

O crimă cu motiv foarte curios s'a înregistrat la New-York. O doamnă anume Mary Tildgen și-a asasinat o amică, Ellyne Child. Criminala a declarat că victima îi era cea mai bună prietină. Ea avea însă asupra asasinei o influență obsedantă.

Criminala povestește că executa întocmai tot ce-i ordona amica ucisă. D-na Tildgen se afla cuprinsă ca de o putere hipnotică. Vorba, privirea, gestul victimei însemnau pentru ea porunci indiscutabile.

Nemai putând suporta această situație, femeia a recurs la actul criminal. O comisiune de psihiatri studiază în prezent acest caz într'adevăr curios.

**DOAMNĂ!**
**Eleganța Dv. depinde de modul cum vă confecționați Corsetele, Burtierele și sutienele. Pentru o execuție artistică comandați-le la renumita corsetărie**

**MICUL PARIS**

**strada Cuza Vodă No. 50 (lângă Banca Moldova)**
Pusă sub directa conducere și supraveghere a renumitului specialist din străinătate **Signor Manoil Sternschiss**

# Eliberarea studenților
## dela închisoarea militară

Precum am relatat, ieri la ora 12 consiliul de război luase hotărârea de a elibera o parte din studenții naționaliști arestați.

Dar aceștia, în semn de solidarizare cu colegii lor care urmau să rămâe sub stare de arest, au refuzat să părăsească închisoarea și au anunțat că reîncep greva foamei.

In urma acestei hotărâri lua e de studenții naționaliști, consiliul de război a revenit, dispunând eliberarea lor în grup.

Astfel ieri spre seară au fost eliberați toți studenții ieșeni.

La sediul cuzist din strada Vasile Conta a avut loc o manifestație, după care a urmat un banchet la berăria „Azuga", unde a luat parte și d. prof. Gh. Cuza.

**Studenții cernăuțeni în greva foamei**

Studenții cernăuțeni au rămas însă în închisoare. Deacela cei doi studenți: Costache și Gâlcă din Cernăuți continuă greva foamei.

Astăzi ei împlinesc 9 zile de greva foamei.

Dat fiind starea lor îngrijorătoare, consiliul de război a luat hotărârea de a fi hrăniți pe cale artificială.

*

Tot ieri studenții evrei din anul I medicină care după câteva zile de deținere la poliție în legătură cu incidentele dela laboratorul de chimie, au fost înaintați Consiliului de război, au fost puși ieri în libertate.

*Gr. Spiru*

**LICEUL ORTODOX DE FETE**
**„ELENA ODOBESCU"**
**Iași, str. Lascar Catargiu No. 20**

Școală cu drept de publicitate. **Taxe reduse.**
Se primesc înscrieri în cl. I-a **internat** și **externat**, fără examen de admitere.

**„ENERGIA"**
**Iași, Str. Lăpușneanu 19**
BIROU ȘI ATELIER ELECTRO-TECHNIC
**Primește lucrări și instalațiuni electrice, sonerii, electro-motoare, procură diferite mașini pentru orice fel de industrie, în condițiuni avantajoase face orice fel de reparațiuni atingătoare în această branșă și orice fel de bobinaje cu prețuri foarte reduse, de oarece patronii lucrează singuri.**
**Primește abonamente pentru micile industrii și diferite stabilimente industriale spre a le ține instalațiunile de forță și lumină în bune condițiuni.**
Scrieți o c. p. și venim la domiciliul d-voastră urgen

**DOAMNĂ! Vizitați salonul de coafură**
**GEORGES VOGT**
din strada Lăpușneanu No. 10
**complect reorganizat și pus sub conducerea D-nei POENARU**
Pentru tunsori: D-l Vasile Teodorescu, ambii foști maeștrii la Coaforul Traian (Ambrozi).
Prețuri extrem de convenabile.

LA BUCUREȘTI
**HOTEL UNIVERSAL**
**STR. GABROVENI 12**
**HOTEL GABROVENI**
**STR. OITUZ 7**
complect renovate. Apă caldă și rece în toate odăile, calorifer, ascensor, telefon. Închiriază camere de la **Lei 70.** *Bacșișul la portar desființat*

**Subsemnatul**
***Carol Ionescu*, electrician**
aduc la cunoștința onoratei mele clientele că nu mai am nici un fel de combinație cu atelierul *Erikson* și nici cu foștii mei lucrători *Filip Glukman și Lupu Rotman.*
Rog onorata clientelă a-mi acorda aceiași încredere ca până acum.
Execut orice lucrări la
**„FARUL LUMINOS"**
**strada Sărărlei No. 150**

**La FARUL LUMINOS**
**Magazin cu materiale electrice precum și atelier electro technic și mecanic**
**str. Sărăriei No. 150**
Aduce la cunoștința onoratei sale clientele că execută orice fel de reparațiuni de motoare electrice, bobinaj de motoare precum și instalațiuni electrice. Aduce la cunoștința d-lor proprietari de automobile că bobinează ori și ce sistem de dinam, repară și încarcă orice fel de acumulatoare cu prețurile cele mai reduse: de Radio 15 lei și de Automobile 50 lei. Atelierul este sub conducerea cunoscutului maistru electric.an **Carol Ionescu.** Rog a mă vizita spre convingere
Cu stimă, R. IONESCU

Voci din public

# Un plan de refacere a țării
## prin muncă obligatorie
### (Continuarea din pagina I-a)

— Construcția și reparația șoselelor.

— Extragerea de cărbuni și minereuri din minile statului

— Vânarea peștelui din bălțile statului.

Ministerele respective ar întocmi din timp planuri, pentru exploatările sau lucrările de efectuat prin munca obligatorie în campania anuală de lucru, determinând de o pildă masivele pădu oase, minele, șoselele de construit sau de raparat etc. Planurile acestea ar fi supuse consiliului superior al avuțiilor publice, care după examinare și stabilire le-ar supune Consiliului de Miniștri și în fine Inaltei aprobări a M. S. Regelui. In sfârșit s'ar putea determina și o altă procedare.

In planurile acestor lucrări mâna de operă va fi prevăzută ca și cum lucrările s'ar face cu lucrători cu plată după prețurile medii obișnuite.

Statul nu va da lucrătorilor de cât hrană și transportul pe C. F. R.

Plus valuta ce ar resulta din munca obligatorie, se va vârsa la *„fondul refacerii"*, care ar forma un capitol special în bugetul general al statului, la venituri.

Pentru întâmpinarea cheltuelilor cu hrana lucrătorilor și cu înjghebarea unei gospodării pentru higiena lor, trebuie bani la fiecare șantier, pe care statul nu-i are.

In asemenea împrejurare, numai Banca Națională poate veni în ajutorul Statului și are datoria în schimbul marilor avantagii de care profită.

După planurile aprobate, Banca Nat. ar da fiecărui Minister suma trebuincioasă pentru hrana lucrătorilor și cheltuelile de higienă, ca avans pe timp determinat de 9 luni sau chiar un an cel mult, căci în acest timp muncile se fac, materialele resultate se vând, sau lucrările făcute se plătesc din creditele bugetare și astfel Banca Națională poate reîntra în fondurile sale.

In privința unor oare-cari munci ar fi de făcut unele observațiuni.

In ce privește *peștele*, Paridul ar fixa bălțile, cari ar urma să fie exploatate prin munca obligatorie. Echipele de pescari să fie obligate a veni cu uneltele lor. Peștele vânat, scăzând acel necesar hranei lucrătorilor, s'ar vinde, iar din sumele obținute s'ar da pescarilor 20 la sută ca compensație pentru uzul uneltelor, 30 la sută. Paridului ca parte a statului, iar 50 la sută s'ar vărsa la „fondul refacerei".

In ce privește lemnele tăiate din pădurile statului, în afară că pot fi predate armatei și instituțiilor publice, care le-ar plăti din fondurile bugetare, dar pot fi predate funcționarilor și pensionarilor în contul sumelor ce au de primit.

*Petrolul* care este o imensă bogăție a țării, trebuie să ajute și el la refacere. Partea statului din *redevențe* este cam 5—6000 vagoane lunar care socotite la prețul circa 4500 lei vagonul, fac 27 milioane lunar, respectiv anual cam 324 milioane.

Să se facă o lege ca timp de cinci ani să se preleveze 20 la sută din valoarea redevențelor de petrol, care să se verse de Ministerul de finanțe la „fondul refacerei". Ar revenii acestui fond circa 65 milioane anual.

Din sumele adunate prin munca obligatorie și prelevarea din redevențele de petrol la fondul refacerei, Ministerul de finanțe ar face plata restanțelor cu un an și începând cu funcționarii și pensionarii, mai apoi cu furnizorii.

In acest chip funcționarii și pensionarii ar scăpa de greutățile ce'i copleșesc, iar comerțul ar fi scos din marasmul teribil în care este căzut.

*

Prin munca obligatorie se pot executa și mari lucrări de utilitate publică, precum:

— *Canalul Cerna-Vodă — Constanța*, lucrare gigantică de înaltă valoare strategică și economică, legând Dunărea cu Marea pe calea cea mai scurtă.

— *Rectificarea și navigabilitatea Oltului* pentru ca mărfurile grele ale Ardealului, Olteniei și Munteniei să meargă eftin pe apele lui și ale Dunărei până la Mare.

— *Rectificarea și navigabilitatea Siretului* care spintecă Moldova în două și ar îndeplini aceiași funcțiune economică ca și Oltul. Deasemenea, navigabilitatea Prutului.

— *Marele baraj al Bistriței* la Buhalnița, pentru a procura o forță dabilă energie electrică pentru electrificarea trenurilor și desvoltărei industriei.

— *Plantarea dealurelor golașe* ca să se oprească degradarea lor la torenți.

— *Plantarea intensivă de duzi* în toate școlile, cimitirile, primăriile, bisericele, drumurile din comune și județe, ca să ne îmbrăcăm în scurtă vreme în mătase ieftenă.

Este adevărat că pentru unele din aceste mari lucrări trebuesc capitaluri imense pe cari nu le avem; dar dacă noi am introduce cinstea veche românească în afacerile cu alții precum și stabilitatea legiuirilor, atunci capitalul străin ar veni; s'ar putea face prin *concesiuni* bine chibzuite, în care capitalul străin să-și aibă o răsplată cuviincioasă și siguranța desăvârșită.

Altele mai mici s'ar putea face de noi înșine printr'o gospodărie bună și cinstită.

Spectacolele zilei

# Unde mergem astăzi?...
## 7 IUNIE

**Cinema Trianon.**—*„F. P. 1 nu răspunde"* cu Hans Albers; și opereta franceză: *„Un pic de dragoste"*. Jurnal sonor.

**Cinema Sidoli.** —*„Luana"* cu Dolores del Rio și *„Romanul unei căsnicii"*. In plus jurnal sonor.

**Cinema Phönix.**—*„Relache.*

**Pomul Verde**—*(Relâche*

*La cismar. Faceți ghetele cu tocuri Palma? Fiți liniștiți, eu aplic numai tocurile Palma*

# „OPINIA"
## LITERARA ȘI ARTISTICA
### (Continuarea din pag. I-a)

— De unde știi?

— De câte ori îi răspund la lecție, el ridică mâinile în sus și strigă „Doamne, Dumnezeule l..".

**Filme noui**

— Frederic March, cunoscutul actor american, a turnat la Hollywood un nou film senzațional, cu titlul „Fantoma din Londra".

— Lilian Harvey, delicioasa vedetă germană, se află în prezent la Hollywood, unde a fost angajată de casa „Fox". Ea va juca probabil împreună cu Garry Cooper.

— Douglas Fairbanks, după câțiva ani de repaos, a terminat un nou film intitulat „Gentleman pentru o noapte". Partenera lui este vedeta Joan Blondell.

**Clipe vesele**

— Cu două cărți, Edgar Wallace a câștigat un milion lei.

— Asta nu-i nimic. Eu am câștigat două milioane numai cu cinci rânduri tipărite.

— Cu cinci rânduri?

— Da; într'un ziar, la rubrica anunțurilor de căsătorie.

*

— Tată, pentru ce Dumnezeu l-a creiat mai întâi pe Adam?

— Ca să aibă măcar câtva timp liniște și pace.

*

— Domnișoară, clientul care a intrat înainte n'a cumpărat nimic. Ce a vrut?

— Pe mine, diseară!

**Bibliografie**

— In editura „Adevărul" a apărut romanul *„Adela"* de G. Ibrăileanu. Cartea e considerată ca unul din cele mai interesante romane românești. Prețul 80 lei.

— *„Umorul literar"* (No. 4) ceprinde material variat și distractiv. Colaborează d-nii Alex. Pogonat, Adrian Pascu, St. Ciobotărașu, Maur Săveneann, Adrian Șoiman, Andrei Nastasa, etc. Glume, schițe vesele, convorbiri cu d-nii Sandu Teleajen și Mil. Gheorghiu despre comic, desene, concursuri, etc. Exemplarul 2 lei.

— *Revista școlarilor* (An. II—Nr. 7) scoasă de elevii școlilor primare, subt supravegherea corpului didactic al școlii de băeți „Spiru Haret". Micii colaboratori sînt: Sofia Gribizis, Al. Costinescu, Gh. Săvescu, Aurelian Stoica, Rozica Zaiden, Al. Răutu, Radu Gherman, Florin Krasnoselski, Petru Bulău, Sergiu Kempin ki, Paul Ionescu, Camil Vasiliu, Mircea Petrescu, Lazăr Ghelberg, R. Cojocaru, Iudita Zborover, Anuța Avram, Gh. Botescu, Ioan Vechiu, Jean Felix, Iosefina Mesnicofschi, Vasile Irimescu, D. Motaș, Ioan Caciuc, Getta Misihănescu, Mircea Ania. Revista cuprinde schițe mici, versuri, jocuri și glume, — un material ce oferă o lectură plăcută pentru elevii școlilor primare.

# CAZUL TISCHLER
## Cum erau plătiți arbitrii

Ziarul „Viitorul", vorbind despre procesul dintre moți și proprietarul Tischler, care a fost asasinat la București, afirmă că în această afacere, în anul 1930, au fost numiți arbitri d-nii subsecretari de stat Armand Călinescu și I. Pop.

Ei aveau misiunea să lichideze litigiul. Pentru această sarcină s'ar fi fixat arbitrilor un onorar de câte 500.000 lei, iar supra-arbitrului 700.000 lei.

„Viitorul susține însă că d-nii Călinescu și Pop nu s'au prezintat în fața justiției, spre a da lămuriri, ceiace a agravat conflictul și a determinat scandalul. Oficiosul liberal cere precizări în această chestiune.

# INFORMAȚIUNI

x *Un zvon care circulă la București, dă ca foarte probabilă numirea d-lui ing. Cezar Popescu (actual secretar general) ca subsecretar de stat la industrie și comerț.*

x Duminecă 18 Iunie se va oficia la Sinaia un parastas în memoria marelui dispărut Take Ionescu.

x Intr'un vagon de marfă din gara Bacău s'a găsit un copil nou născut, de sex feminin.

x *Procesul Ana Severin.*— Tribunalul secția I s'a pronunțat eri în procesul d-rei Ana Severin, fosta conducătoare a școlii normale „Mihai Sturza", și a d-nelor Victoria Nistor, Iulia Râmniceanu și Natalia Dumitrescu, implicate în această afacere.

Tribunalul a dat o hotărîre de achitare pentru toate inculpatele. Au fost respinse și cererile de despăgubiri civile formulate de comitetul școlari și câțiva părinți.

Atât parchetul, cât și partea civilă au făcut apel.

*x Mâne 8 Iunie fiind serbătoare națională, numărul viitor al „Opiniei" apare Vineri 9 Iunie.*

x Un incendiu puternic a izbucnit în com. I. C. Brătianu (jud. Brăila), la moara d-lui Zamfir Hulescu.

Moara a fost distrusă până la temelii.

Pagubele se cifrează la trei milioane lei. Se crede că incendiul a luat naștere dela o țigară aruncată în depozitul morii.

x *Longevitate.* — In satul Buzeni (Botoșani) a încetat din viață bătrâna Maria Murgescu, în etate de 111 ani.

x Coproprietarii imobilelor din Str. Cucu 14, unde a izbucnit incendiul de Sîmbătă noaptea, au fost puși ieri în libertate de parchet.

Cercetările vor fi continuate de instrucție.

x *Curtea cu juri* a achitat ieri pe fosta gardiancă de la Ospiciul Socola, anume Tamara Dodan, din str. Aurora, acuzată de pruncucidere.

Azi se judecă procesul de crimă din gelozie al tânărului Ion Popa din Cornești, care a ucis pe soțul unei femei pe care o iubea.

x *Abatorul din Burdujeni* pentru păseri și porci este aproape terminat. In acel abator se pot tăia 1000 porci pe zi. Se va organiza și o cooperativă de vânzare și se va intensifica exportul.

x **Devastări de morminte.** De câtva timp o bandă de răufăcători operează în cimitirul evreesc din Chișinău. Se găsesc morminte stricate și cavouri devastate. Ieri au fost profanate cavourile lui Taschler și Grossman. Poliția din Chișinău face cercetări.

**Mare expoziție de covoare persane**
**s'a deschis numai pentru 10 zile, în**
**STRADA LĂPUȘNEANU No. 6, (lângă Cartea Românească)**
**PREȚURI EFTINE.**

# Monedele romane din comoara depe Fundoaia (jud. Roman)
### (Continuarea din pagina I-a)

C. Iuliu Caesar a bătut prima dată un reus, moneda de aur. Monedele s'au turnat la Roma în Templul zeiței monetăriei numită *Junona moneta.*

Se spune că zeița Junona, sfătuind de bine pe Romani într'un război cu Sabinii și câștigând ei victoria, au divinizat și adorat zeița sub numele de Juno Moneta. Sfătuitoarea de bine. Stăpâna monedelor. Și Grecii din Argos celebrau pe Juno Moneta, o zeiță mândră și inflexibilă, soția lui Joe și fiică a zeiței Cybella cu Saturn,

Junona e reprezintată stînd pe un jeț de fildeș cu un sceptru sau un taler în mînă, alături de un păun frumos așa cum se vede și pe reversul unor frumoase monede bătute de Trianon, cuceritorul Daciei. Junona a fost adorată mult de femeile romane poate mai mult pentrucă era ocrotitoarea ființelor slabe și gingașe, dar mândre și contemplative cum sunt păunii și femeile.

Junona a fost adorată și în Dacia Romană chiar din primii ani ai colonizărilor, altfel, monedele romane n'ar fi avut nici un rost să poarte înserate pe reversul lor chipul zeițelor Junona, Cybella, Themis și Diana.

*Hesiod*, un istoric și filozof grec din antichitate, a scris cu privire la popoarele din preajma Isterului (Dunărea) că Diana a fost prima divinitate a vechilor popoare din Tracia, care în nord de Ister a devenit Geția apoi Dacia...

Odată cu cucerirea militară a Daciei, Traian a dorit și transformarea elementului autohton, adică romanizarea locurilor, cărora le-a impus administrația, limba și cultul, dovadă monedele lui interesante cu chipul și simbolul divinităților romane. La Romani Diana era Zeița lunei și a gloriei; avea în stăpânire bogăția pământului și tocmai deaceia împărații romani Traian și Hadrian au imprimat'o pe reversul monedelor.

Intre toate monedele găsite, păstrăm o singură piesă de pe vremea lui Hadrian, împărat după Traian (117-138) care ne arată clar semiluna Dianei pe reversul monedelor sale, împinse de Romani până dincolo de malul stâng al Siretului, unde pe Fundoaia și-au fixat altădată desigur sediul unui lagăr cu armate auxiliare și dependente de legiunea V-a Macedonică dela gurile Siretului și Prutului, unde a fost mutată de Traian și unde i-a zidit lagăre puternice alegând colinele și dealurile cele mai înalte cu păduri și isvoare de apă așa cum sunt și dealurile Fundoaia.

D, I. Andrieșescu în Arheologia și istoria veche a Dobrogei" arată că dincoace de Barboși era un lagăr roman și poduri de străbătut în nord valea Siretului spre linia Trotuș ducând în Ardeal. Troesmis, sediul leg. V Macedonice era în fața câmpiei dintre Prut și Siret și deci, valea Siretului bătută de Romani era tot cea stângă, până unde nu se știe, dar Fundoaia n'a fost ultimul punct de așezare romană în susul apei pe malul stâng al Siretului.

Cele mai frumoase monede ce s'au găsit, sunt monedele lui Traian, împărat după Nerva la 98 d. Chr. Analiza lor o vom scrie în articolul viitor.

ARIST. LUCA

x Publicațiuni pentru „Monitorul Oficial" se primesc la administrația ziarului „Opinia".

Pudra D'Argy

Pudra femeilor frumoase

# O IMPORTANTA DESCOPERIRE LA COTNARI

## O biserică îngropată în pământ - Pietre vechi, monete, oseminte

Autorităţile judeţene au fost informate de o interesantă descoperire.

Făcându-se nişte săpături pe un teren, proprietatea d-lui Jeniţă Bulău din Cotnari, a fost descoperit un strat de piatră în grosime de aproape un metru.

**Ce s'a găsit**

Continuându-se săpăturile, s'a putut constata cu surprindere că stratul de piatră reprezintă un zid care se adânceşte în pământ, având ramificaţii în părţile laterale ale terenului. De asupra zidului se întinde un acoperământ de tablă.

D. avocat Ion Axinte, fostul prefect de judeţ, care a asistat la săpături, crede că e vorba de o descoperire de mare importanţă istorică. După structura zidurilor şi a acoperământului, se pare că ar fi vorba de o biserică îngropată.

Răscolind terenul în apropiere, au mai fost găsite diferite monede vechi, pietre cu inscripţii şi semne curioase, precum şi oseminte omeneşti.

Pe una din pietrele găsite, s'a putut descifra cuvântul „Valentine" scris cu caractere romane.

**Cercetările specialiştilor**

Cazul a fost adus la cunoştinţa Comisiei monumentelor istorice şi a d-lor prof. O. Tafrali şi Zotta, cari urmează să facă cercetări.

După cât suntem informaţi, arheologii specialişti vor pleca curând la Cotnari, pentru a supraveghea săpăturile.

Tot la Cotnari au fost găsite la o mică adâncime în pământ, în curtea săteanului Gh. Coteanu, câteva lespezi de piatră de mărimi colosale.

De altfel nu este prima oară când în solul de la Cotnari se găsesc piese istorice importante.

Interesant este să amintim şi de comoara descoperită acum câteva săptămâni la via d-lui Iacovachi.

Vom reveni cu noul amănunte, odată cu mersul cercetărilor.

**Un zid subteran în Piaţa Unirii**

Cu ocazia unor săpături ce se fac în P. Unirei, lângă imobilul fostului hotel „Romînia", s'a dat la o adâncime de un metru de un zid subteran ce se întinde din Piaţa Unirii spre str. Săulescu. Zidul are o grosime de peste un metru şi e foarte rezistent.

S'a avizat autorităţile.

Z. DESSMOND

x Intrebuinţaţi **Crema de Lăcrămioare de zi.** Emulsie vegetală cu parfum natural de Lăcrămioare, **uşor absorbită** de piele dându-i hrana indispensabilă şi făcând-o **catifelată, suavă, parfumată, Crema de Lăcrămioare curăţă şi albeşte faţa. Dep Farmacia Dr. D. Beceanu Piaţa Halei Iaşi.**

# INFORMAŢIUNI

x Cu prilejul celei de a treia aniversări a restauraţiei monarhice, un serviciu religios se va oficia mâne dimineaţa la Mitropolia din Iaşi.

x Comisiunea examenului de capacitate dela Şcoala de Conducătoare de grădini de copii din localitate, este formată de d-ra Elena Negri, directoara şcolii, preşedintă şi d-nele S. Cosma, E. Iosif, M. Găzdaru, d-ra M. Popovici, d-nele M. Harea şi O. Munteanu, membre.

Sunt 60 candidate la acest examen.

x *Din Chişinău* se anunţă că mica artistă Lotty Siegler, care dispăruse, a fost găsită după 24 ore de căutare, la o rudă a familiei din Chişinău.

x Consiliul municipal a fost convocat pentru Luni, ora 5 seara.

La ordinea zilei este problema apei, în baza raportului d-lui inginer Ghermani.

x **Pentru copilaşii infirmi.**—Societatea pentru Ocrotirea Copiilor Surdo-Muţi din Moldova şi Basarabia sub patronajul d-lui P. Bogdan organizează în gridina Copou, Sâmbătă 10 Iunie 1933 la ora 3 după masă o mare serbare. Mari surprize: Concurs de frumuseţe pentru copii. Alergări în saci, Poşta americană, Tombolă, Bazar, Carusel, Bătae de flori şi confeti, Muzică.

x **Pentru Liceul Internat.** Foştii elevi ai *Liceului Internat* „C. Negruzzi" din Iaşi, sînt insistent rugaţi să se întrunească mine Joi 8 Iunie ora 6 p. m. în cancelaria şcolii (str. Toma Cozma), pentru a vota statutele Asociaţiei foştilor elevi ai Liceului Internat.

x Pentru postul de medic şef al municipiului Iaşi se prezintă următoarele candidaturi:

D-nii dr. Cădere-Iaşi, dr. Grossi-Chişinău şi dr. Vrânceanu-Cernăuţi.

x Epitropia Sf. Spiridon a delegat pe d. Breviman, funcţionar superior, cu conducerea serviciului de casierie la Slănicul Moldovei.

D. Breviman pleacă Vineri la Slănic, unde va rămâne în tot timpul sezonului.

# UN APEL

## al societăţii „Ort"

Primim:

În ziua de 9 Iunie, gândiţi-vă o clipă şi la soarta copiilor evrei săraci; la viitorul lor. Lipsiţi de mijloace materiale şi de îndrumări, generaţiile tinere din păturile sarace, dezarmate în greaua luptă pentru existenţă, sînt condamnate peirii.

„Ort"-ul, care-şi propune să îndrume, să educe, să cultive aceste pături, să le îndrepte pe căile sănătoase şi productive ale muncii agricole şi meseriilor, e ameninţat să nu-şi poată continua nobila-i misiune.

Gândiţi-vă la soartă tragică a acestei instituţii în oraşul nostru; gândiţi-vă la sutele de copii ameninţaţi să rămâie pe drumuri şi conştiinţa voastră vă va striga că *această instituţie nu trebue să piară.*

Nu lăsaţi să dispară această instituţie şi faceţi-vă datoria morală, răspunzând cu toată inima apelului nostru. Daţi-vă contribuţia comisiunilor ce vor cheta în ziua de 9 Iunie, conştienţi că faceţi un act de umanitate.

**Comitetul Şcolar al Liceului „Oltea Doamna" Iaşi**

CONVOCARE

Se convoacă adunarea generală ordinară a părinţilor şi tutorilor elevelor ce urmează la liceul „Oltea Doamna" în ziua de 11 Iunie a. c. ora 10 dimineaţa pentru următoarele chestiuni:

1) Aprobarea gestiunii pe anul 1932 şi descărcarea comitetului. 2) Fixarea taxelor pentru anul şcolar 1933/1934. 3) Diferite chestiuni ce se vor mai pune la ordine.

În caz când nu se va întruni numărul membrilor cerut de art. 10 din Regulamentul Comitetelor şcolare secundare. atunci adunarea se va ţine Duminică 18 Iunie a. c. ora 10 dimineaţă cu ori ce număr de membri vor fi prezenţi. Preşedinte

General Dr., SAVA-GOIU

**AUTOMOBIL FORD**

Tip sport în perfectă stare se vinde avantajos.

A se adresa:

**„Asigurarea Romînească"**

Iaşi, str. Lăpuşneanu 37

**PARCELE**

în centrul oraşului str. Arcu No. 10.

Se vînd cu preţuri avantajoase Informaţiuni Ing. M. Pulferman str. Păcurari No. 11, Ing. Schleier str. Elena D-na 26.

**INŞTIINŢARE**

Se face cunoscut Domnilor membri cotizanţi a Instituţiei „Talmud Thora Mare" str. Aron Vodă 5, că Duminică 9 Iulie 1933, va avea loc în localul propriu alegerea unui nou comitet pe perioadă de 3 ani, conf. statutelor au dreptul membrii cotizanţi a propune o listă compusă de 19 persoane cu adeziunele lor, listele se vor depune la Secretariatul Instituţiei în fiecare zi de lucru dela orele 8—12 a.m. până la 25 Iunie 1933.

Preşedintele comitetului provizor, Ch. Strulovici.

**Articole** pentru instalaţii de apă ca Băi, cazane de aramă, closete, lavoare etc.

Sulfat de cupru „Mond Nikel", rafie prima, Eclair Vermorel şi accesorii vinde cu preţuri de engros

**„COMERŢUL"**

FRAŢII KATZ & Co.

str. Piaţa Halei No. 1

**LICITAŢIE**

In ziua de 19 Iunie se va ţinea licitaţie la secţia III-a a tribunalului Iaşi pentru vînzarea unui teren viran situat în Cişmeaua Păcurari No. 3.

Vânzarea are de scop eşirea din indiviziune.

# Informaţiuni

x **Colectura Norocului, Banca Emanoil Marcovici,** *Iaşi, str. Ştefan cel Mare 15 anunţă pe onor. săi jucători, că deşi tragerea clasei II-a, Loteria III-a a început azi 7 Iunie, continuând Vineri 9 Iunie, vinde în mod excepţional bilete de clasa II-a, astăzi Mercuri şi mâne Joi 8 crt.*

x Racordajul rachetelor de tenis, se face mecanic la **Cartea Românească.** Corzi fine cu preţuri foarte eftine.

x *Teatru pentru copii* la *Trianon* Joi 8 Iunie dim. Fiind ultimul spectacol din sezon, preţurile sunt scăzute. Programul schimbat. Spectatorii primesc cadouri dela binecunoscutul magazin „Paşa", de la vechiul Restaurant Vegetarian „Ia la Cernăuţi" şi dela cel mai eftin magazin „Cuibul Păsărilor". Va fi cel mai reuşit spectacol, numai al *elevelor şcoalei ritmice.*

Doamnelor
în interesul Dv.
PROFITAŢI de
MAREA
REDUCERE
de PREŢURI
la toate
mătăsurile
până la 15 Iunie
ce-o face
SETA

DE VÂNZARE un pian marca „Bosendorfer", str.-la Albă 2.

DE INCHIRIAT de acum două camere, bucătărie, apă, canal, lumină. Str. Palade 5 la d. C. Columb.

MANCĂ se caută urgent. A se adresa Avocat Coroi, Lascar Catargi 5.

DISPĂRUT de acasă băiatul Leonescu Traian în etate de 14 ani. Subsemnatul părintele lui roagă autorităţile judeţene sau cine ştie unde se află să-l trimeată la casa părintească în strada Toma Cozma 56.

PETRU LEONESCU

RESTAURANTUL Tekir-Ghiol vila Iaşi, se închiriază cu lei 20,000 pe sezon, având întreg mobilierul necesar, mese, scaune, tejghea, răcitor, aparat bere etc. A se adresa T. Drăghici, Vila Iaşi Tekirghiol de la 3 Iunie.

DE INCHIRIAT trei odăi bucătărie, la d-rul Milian, str. Palat 14.

**Dr. Leon Balit**

Boli nervoase

Cons. 5—7

Str. Cuza-Vodă 23

(colţ cu str. Armeană)

**Cu Pedestrol** scăpaţi sigur uşor imediat şi definitiv de transpirarea picioarelor şi mirosul urât.

PEDESTROL cruţă încălţămintea şi ciorapii.

PEDESTROL Lei 35 cutia.

Se găseşte la toate drogheriile şi Magazinele principale de încălţăminte.

Primăria Municipiului Iaşi

**PUBLICAŢIE**

No. 16702 din 2 Iunie 1933

Se aduce la cunoştinţa celor interesaţi că în ziua de 10 Iunie 1933, orele 11 dimineaţa se va ţine în localul acestei Primării situată în Iaşi str Alexandri 14, licitaţie publică pentru închirierea apartamentului din Piaţa Sf. Spiridon str. V. Conta No. 1, compus din o cameră şi o pivniţă pentru depozit de petrol.

Licitaţia se va ţine în conformitate cu art. 88-110 din legea Contabilităţii publice Regulamentul O.C.L. şi normele publicate în Monitorul Oficial Nr. 127 din 4 Iunie 1931 şi va începe dela 10.000 lei chirie anuală.

Toate persoanele care vor lua parte la licitaţie vor depune pe lângă ofertă o garanţie de 5 la sută din valoarea sumei oferite.

p. Primar, Traian Jellea

Orice fel de
PUBLICAŢIUNI
pentru
**Monitorul Oficial**
se primesc
la administraţia ziarului
**OPINIA**
str. Lăpuşneanu 37

# O afacere amoroasă la Chişinău

## O elevă reclamă pe directorul Conservatorului

Chişinău 7 — A produs senzaţie în localitate reclamaţia introdusă la parchet de către d-ra Valentina Crincicovscaia, în etate de 17 ani, elevă la conservatorul „Naţionala", împotriva directorului acestei instituţii d. Traian Popovici.

In reclamaţia ei, d-ra Crincicovscaia arată că directorul ar fi ameninţat-o că o va da afară din şcoală, în caz dacă nu va ceda unor anumite stăruinţi. După ce însă a abuzat de nevinovăţia fetei, directorul a înţeles s'o ameninţe cu moartea, când într'un târziu dânsa i-a comunicat că e gravidă. Iar apoi i-a oferit o sumă de bani ca să renunţe la reclamaţie.

D. Traian Popovici susţine însă că totul nu este decât un şantaj, încercat asupra sa de către familia fetei. Cercetările continuă. Coresp.

# Procesul foştilor efori

## ai Spiridoniei

Inaintea Curţii de Apel s. I, prezidată de d. consil. Haralamb Grigoriu, a venit eri spre judecare, în continuare, acţiunea în contencios a d-lor profes. dr. Gr. Popa, profes. dr. I. Bălteanu şi d. Rudoli Suţu, în contra înlocuirii lor ca efori ai spitalelor Sf. Spiridon.

Procesul acesta a ocupat întreaga şedinţă a Curţii, pledoariile ambelor părţi ţinând timp de peste 5 ore. Din partea ministerului sănătăţii a pledat d. avoc. Demostene Botez, după care a luat cuvântul avocatul statului d. Aurel Ionescu.

Apoi, au vorbit d-nii avoc. Lascar Rosetti şi Petru Sion, din partea reclamanţilor, iar la sfârşit a cerut cuvântul, care i s'a acordat de către Curte, d. profes. dr. Gr. Popa, unul din foştii efori.

După o scurtă deliberare, Curtea, cerând concluzii scrise ambelor părţi, a fixat pronunţarea pentru ziua de Mercuri 14 Iunie c.

# SUCCESUL AVIAŢIEI IEŞENE

## LA SERBAREA REGALA DIN BUCUREŞTI

După cum am anunţat, ieri a avut loc la aerodromul Băneasa (Bucureşti), serbarea împlinirii a trei ani de când regele Carol II a sosit cu avionul în ţară.

La această solemnitate au luat parte toţi comandanţii Flotilelor de aviaţie.

Din Iaşi au participat d. comandor Argeşanu şi d-nii căpitani Stavrescu Dumitru, Nichifor şi maestrul fotograf Kessler.

Cu acest prilej M. S. Regele a felicitat pe d. comandor Argeşanu pentru excelenta conducere a Flotilei de aviaţie din Iaşi, şi tot odată a decorat cu ordinul „Virtutea aeronautică" pe căpitanii Stavrescu D., Nichifor şi pe maestrul fotograf Kessler (D. comandor Argeşanu a obţinut mai de mult această distincţie).

Astăzi dimineaţă cu acceleratul 63, au sosit dela Bucureşti ofiţerii ieşeni, aducând şi drapelul Flotilei.

In gară au fost întâmpinaţi de o excadrilă de soldaţi sub comanda d-lor capitan Fotea şi locotenent Suciu.

Muzica regimentului 2 Anti-Aeriană, sub conducerea d-lui s.-locot. Laifer, a intonat „Imnul Regal".

Dela gară escadrila în frunte cu muzica militară, a mers în marş până la Flotilă.

*Gr. Spiru*

# Teatrul pentru copii

## Ultimul spectacol de Joi

D-na ing. Comănescu, care cu sacrificii personale promovează gimnastica şi dansul ritmic pentru tineret şi copii, anunţă pentru Joi 8 crt. ora 10 jum. dim. la „Trianon",— al cincilea şi ultimul spectacol: „Teatru pentru copii".

De data aceasta, contribuţia pentru reuşită va fi numai a elevelor şcolii, talentatele: Miorica Eney. Nicolette Ghica, Coca Marcus, Lucie Solteş, Irina Iamandi, Marianne Huidovici, Monica Ştefănescu, Iolanda Hurmuzachi, Valerica Martiniuc, Sabina Aschenazy, Irina Buţureanu şi Sanda Braşcu.

Programul: o selecţie de numere atractive: a) jurnal sonor; b) comedie-film; c) defilarea,—în uniforme după marşul şcolii, sfinţirea drapelului; d) figuri ritmice; e) sporturi de vară; f) şatra ţigănească; g) dans de studio; h) dans turcesc; dans naţional; j) baletul primăverii, etc.

După spectacol, copiilor li se vor distribui cadouri oferite de magazinele „Paşa" „Vegetarian" şi „Cuibul păsărilor".

S'au pus preţuri de intrare foarte modeste.

Un spectacol atractiv, care merită a fi văzut. p. gr.

# INFORMAŢIUNI

x **Vizitaţi Bazarul Profilaxiei** care se deschide Joi 8 Iunie în localul foastei Bănci Marmoroş din palatul Creditului Urban, pus cu generozitate la dispoziţia filialei. Sânt de vânzare rochii, pijamale, halate de odaie şi de baie, cămeşi de sport, espadrile, feţe de mese şi multe altele atât de necesare într'un cămin.

Muzică, aperitive, îngheţată.

x *Certuri casnice.*—D. Victor Halunga din Str. Lăpuşneanu, a reclamat parchetului că i-a fugit nevasta, luându-i lucrurile şi lăsându-i în schimb cu un copil.

El a cerut justiţiei să oblige fugara să-i restitue lucrurile şi să-şi ieie copilul.

# Proectul împrumutului de 30 milioane

## pentru apa Iaşului

In legătură cu problema apei, d-l prim ajutor de primar Georgescu a întocmit un memoriu, pe care l'a prezentat Delegaţiei permanente a Consiliului în şedinţa de aseară.

D-sa propune *ca Municipiul Iaşi să contracteze un împrumut de 30 milioane lei. Dintre care 15 milioane să fie afectate pentru apă*; iar cu celelalte 15 milioane să se stingă împrumutul apăsător pe care Comuna Iaşi îl are la Creditul Judeţean şi Comunal, la valoare de 50 milioane — în titluri, — cu anuitate de 3.800.000 lei.

Instituţia indicată pentru acest nou împrumut este Casa Generală de Economii de pe lângă Ministerul de Finanţe. Durata împrumutului ar urma să fie de 10 ani, plătibil în anuităţi simestriale, cu dobândă de 6 la sută.

In acest mod s'ar soluţiona problema apei şi Primăria Iaşi va scăpa de povara grea a împrumutului la Creditul Judeţean, achitându-l pe cursul scăzut de azi la circa 30 la sută, în loc de a-l suporta încă 35 ani cu dobânzi mari.

Acest plan ar fi unul din cele mai temeinice acte gospodăreşti, dând Iaşului apă permanentă, iar Administraţiei Comunale putinţa de-a scăpa de balastul împrumuturilor oneroase, care-i absorb veniturile zilnice şi-i paralizează activitatea.

Urmează ca memorul să fie desbătut de Consiliul Comunal ce va fi convocat Luni 12 Iunie. Rep.

x **Pomada Balsano,** un preparat bine studiat şi experimentat în clinici dă cele mai bune rezultate în tratamentul **eczemelor,** iritaţiunilor şi afecţiunilor cronice ale pielei.

In ambalaj original se găseşte numai la **Farmacia Dr. D. Beceanu, Piaţa Halei Iaşi.**

# UN MEDIC IEŞAN

## arestat pentru comunism

Organele de siguranţă au arestat ieri pe un cunoscut medic ieşan d. dr. M. Colpacci din Str. Socola. La percheziţia inopinată făcută la locuinţa acestuia, s'au găsit două cufere pline cu broşuri şi manifeste comuniste.

De asemenea au fost găsite şapirografe cu care erau imprimate manifestele.

După cât se pare, medicul n'a lucrat izolat, ci în complicitate cu alţii formând un nucleu de propagandă bine organizat.

Până în prezent însă medicul n'a făcut nici o mărturisire.

E vorba să mai fie operate unele arestări.

Doctorul M. Colpacci a fost înaintat Consiliului de război, pentru a fi cercetat.

Cercetările continuă.

D. Zl.

# ULTIMA ORĂ

## Serviciile polițienești lasă de dorit?

### Constatările d-lui ministru Armand Călinescu

**Bucureşti 7.— D. Armand Călinescu, subsecretar de stat la interne, s'a înapoiat ieri din inspecţia administrativă făcută în ţară.**

**D-sa a declarat ziariştilor :**

**— Am vizitat mai multe judeţe din Moldova, Basarabia şi Bucovina, iar raportul de anchetă a fost înaintat d-lui ministru G. G. Mironescu.**

**Am constatat că prefecţii şi primarii au un perfect spirit gospodăresc.**

**Insă întâmpină dificultăţi din cauza crizei şi din pricina formalităţilor biurocratismului. Vom elabora o serie de măsuri, pentru înlăturarea acestor dificultăţi.**

*Mai puţin mulţumitoare este situaţia serviciilor poliţieneşti.*

*Direcţia generală a poliţiei este admirabil organizată. In schimb, în ţară serviciile lasă de dorit din cauza personalului nepregătit. Se confirmă dreptatea guvernului de a primi cadrele şi a stabili concursuri, cerîndu-se şi studii superioare.*

In schimb jandarmeria a făcut progrese simţitoare. Ea stă cu totul în afară de influenţa politicianismului.

**Manifestaţiile extremiste**

In ce priveşte organizaţiile extremiste, d. Călinescu a declarat :

— Manifestările comuniste sânt în descreştere. Insă se observă că mult tineret comunist s'a înrolat în organizaţiile extremiste de dreapta. Activitatea acestor organizaţii este urmărită cu toată vigilenţa, şi ordinea va fi menţinută.

## O mare comandă rusească de vapoare de război

Londra 7. — „Daily Telegraph" află că guvernul sovietic a comandat la şantierele italiene 4 mari crucişătoare şi un submarin enorm, de 3800 tone (cu 1000 tone mai mult decît cel mai puternic submarin francez).

Aceasta-i cea mai mare comandă de vase de război pe care o face Rusia după revoluţie.

Plata este eşalonată în 6 rate anuale.

## Va plăti Anglia datoria de război?

### Băncile engleze se împotrivesc

**Londra 7.— Oficialitatea şi întreaga opinie publică discută cu aprindere dacă Anglia trebue sau nu să plătească rata dela 15 Iunie a datoriei de război către America.**

**Pentru astăzi a fost convocat un consiliu de miniştri special.**

**D. Chamberlain înapoiat ieri la Londra, a avut o lungă consfătuire cu d. Macdoald.**

**Provoacă senzaţie faptul că d. Snowden, fostul ministru de finanţe, a publicat un articol în care afirmă că Anglia trebue să-şi plătească datoriile.**

*

*Toate băncile din Anglia au hotărât să se împotrivească la plata ratei către America. In acest sens, băncile au decis să exercite presiune asupra guvernului.*

**America cere banii**

**New-York 7. — Din Washington se anunţă că situaţia este de aşa natură încât nu se va putea vota nici o propunere a d-lui Roosevelt pentru amânarea plăţii datoriilor. Deputaţii republicani sânt categoric contra amânării şi cer ca Europa să plătească.**

## Se semnează pactul celor 4

*Din Paris se anunţă că probabil astăzi se va semna pactul celor 4. Ambasadorul Angliei a primit dela Londra autorizaţia de a parafa textul pactului.*

*Semnarea depinde numai de ambasadorul Germaniei, care aşteaptă să-i sosească autorizaţia dela Berlin.*

*Se precizează că art. 3 din pact a primit o altă formă, în sensul că guvernele contractante se vor consulta pentru toate măsurile în vederea unei dezarmări în etape.*

## Juriul din Geneva

### a condamnat pe socialişti

Geneva 7. —Curtea cu juri federală a condamnat ieri pe d. Nicole şeful socialiştilor, la 6 luni închisoare şi 100 franci amendă. Din pedeapsă se scad 2 luni pe care acuzatul le-a făcut în prevenţie.

Alţi acuzaţi au fost condamnaţi la pedepse variind între 2 şi 4 luni închisoare, plus cheltueli de judecată.

Cei mai mulţi dintre acuzaţi au fost achitaţi.

E vorba de procesul sângeroaselor tulburări dela Geneva, în care au căzut multe victime.

## Jurământul ofiţerilor de rezervă

Cercul de recrutare Iaşi anunţă:

Toţi Domnii ofiţeri de rezerva care încă n'au depus jurământul de credinţă faţă de M. S. Regele Carol II-lea, sunt rugaţi cu insistenţă ca în ziua de Duminică 11 Iunie ora 9, să fie prezenţi la Reg. 13 Dorob. din localitate, unde va avea loc solemnnitatea depunerei jurământului.

## INFORMAŢIUNI

**x Culori şi ţesături moderne înstofe pentru domni găsiţi la „TRIUMF" str. Lăpuşneanu 44.**

x Mâine are loc în saloanele casei de sfat şi cetire „A. D. Xenopol" dela Râpa Galbenă, un frumos festival artistic.

## Asasinatul politic dela Berlin

Berlin 7 — Ministrul afgan la Berlin, Mahmud Azis, fratele regelui Afganistanului,— a fost asasinat ieri în localul legaţiei.

Un student afgan Kamal Sid a intrat în local şi a împuşcat pe ministru cu 5 focuri de revolver.

Cu acest prilej a fost rănit şi un alt student care se afla lângă victimă.

Ministrul a fost transportat la spitalul din Moabit unde, însă, a încetat din viaţă.

Criminalul este arestat.

## Informaţiuni

**x Cafea bună şi eftină, numai la „MOCA" găsiţi.**

x In vederea serbării de mâne, Domnii Ofiţeri de rezervă se întrunesc Joi 8 Iunie a. c. ora 9 dimineaţa la Primărie, de unde vor pleca în corpore la Mitropolie Ţinuta: haine negre, bască, insigne, decoraţii.

**x Joi 8 Iunie c. ora 5 p. m. are loc în Amfiteatrul liceului Naţional a 14-a prelegere publică ţinută de d. dr. Zosin, expunând *Calea unei vieţi* cu privire la *activitatea culturală şi războaiele balcanic şi mondial.***

## Afacerea Skoda

Bucureşti 7. — In afacerea Skoda, d. lt. colonel Pruteanu va mai interoga două doamne din societatea bucureşteană.

Săptămâna viitoare se va redacta ordonanţa definitivă de trimitere în judecată a lui Brnno Seletzki. Iar procesul se va judeca la sfârşitul lunei curente.

## ACCIDENT

Bucureşti 3.— La Bucureştii Noi, pe cînd nişte oameni săpau o groapă, s'a surpat malul.

Doi lucrători au fost ucişi pe loc. Un al treelea (Zamfir Ionescu, originar din Botoşani) se află rănit în spital.

## O măsură bună

### pentru pensionari

Comitetul blocului pensionarilor din Iaşi pregăteşte formele de intervenire la Ministerul de Finanţe pentru a se da aprobare, în conformitate cu legea pensiilor, ca *pensionarii membri al blocului* să-şi poată încasa pensiile prin casieria blocului direct cu bordereu, în fiecare lună şi cu procură prevăzută de lege.

Sistemul acesta se practică şi în alte judeţe şi are marele avantaj că scuteşte pe pensionari de a străjui la ghişeurile administraţiei financiare câte 4—5 ore până le vine mult aşteptatul rând de a primi carnetele şi apoi alt rând de a primi dela un singur ghişeu banii.

Inscrierile pentru acest sistem de plată se primesc la sediul blocului din *str. Ştefan cel Mare.*

## ZGUDUITOARE DRAMĂ LA BRAŞOV

### Moartea ciudată a unei fete — Sinuciderea tatălui — Amestecul unor medici

Braşov 7.—Un caz misterios provoacă senzaţie în localitate.

Domnişoara Maria Horga din str. Sever Axente, a încetat din viaţă.

Fratele defunctei s'a prezintat la parchet şi a declarat următoarele :

Maria Horga s'a dus la un cunoscut medic unde i s'a administrat o puternică doză de stupefiante. Fata nu s'a mai putut trezi. A venit alt medic care i-a făcut o injecţie reconfortantă. Fata şi-a revenit şi s'a întors acasă ; dar după puţin timp a încetat din viaţă.

Intâmplarea din cabinetul medical a fost povestită chiar de victimă, înainte de a muri.

Parchetul a deschis o anchetă şi a ordonat să se facă autopsia corpului.

*

Cazul se complică cu accesul de disperare al d-lui Petru Horga, tatăl defunctei Maria.

Constatând moartea neaşteptată a fiicei sale, d. Petru Horga a încercat să se sinucidă, înghiţând o puternică substanţă toxică. In stare destul de gravă el a fost internat în spital.

## Ştiri poliţieneşti

### Un copil sechestrat

D-na Mişca Herşcu domiciliată în str. Arapu 22, s'a plâus poliţiei că vecinul ei Herşcu Rozner i-a sechestrat fiul Michel în vrâstă de 14 ani, pe care îl ţine de două zile în casă şi refuză să-l restitue mamei sale.

S'a ordonat o anchetă.

*

**Accidente.** In strada Vasile Conta, maşina 1413 a soc. „Ghiaţa" dela Abator s'a ciocnit cu camioneta de sifoane a d-lui Copel Nahmanovici.

Vehiculele au fost avariate.

— Maşina d-lui ing. Rameder a călcat aseară în str. Aurel Vlaicu pe copilul Milu Spiru din str. Şapte oameni în vrâstă de 5 ani, provocându-i răni serioase.

**Căzut în nesimţire.** — In strada Dancu a fost găsit în nesimţire Zisu Rubinştein din str. Socola 88. Cu „Salvarea" a fost transportat la spitalul Sfi. Spiridon.

**Incercări de jaf.**—D. maior Neculai Iulian din Şoseaua Arcu 27, venind acasă noapte, a surprins într'o odaie a locuinţei, pe numitul Gh. Enache domiciliat în str. Cetăţuia 46.

A fost înaintat biuroului judiciar.

— O altă încercare de jaf s'a produs la d. avocat C. Climescu din str. Kogălniceanu 32.

**Furturi.**—Un furt de obiecte casnice s'a comis la d-na Zoe Trofin din str. Mutu 5; un furt de lenjuri la d-na Elena Negulescu str. Miron Costin 3; un furt de bani şi obiecte la d. Grig. Gogea din str. Băiţi 3; şi un furt de păsări la d. Neculai Neagu din str. Crucei 81.

**Diverse.** — Au fost duşi la poliţie: Ivan Cotan din str. Făinii No. 16 reclamat că a tăiat o curea la fabrica de tâmplărie A. Solomon din str. Uzinei; Gh. Zelescu din str. Mărăcineanu 26 surprins cu 30 kgr. carne de porc tăiată clandestin.

— Un început de incendiu s'a declarat la d. Gustav Uşerovici din str. Sfi. Lazăr 51. Rep.

x **Durerea de bătături** te enervează şi te face uricios. Remediul îl găsiţi în preparatul „ANTICALUS" soluţie şi pomadă. Depozit Farmacia Dr. Rătianu str. Cuza Vodă No. 48. Marca depusă.

## Din Bârlad

**Sinucidere oribilă.**— Proprietarul Ion Angheluţă din com. Adam (jud. Tutova), suferind de o boală incurabilă, şi-a spintecat abdomenul cu un cuţit. E în stare grava.

*

**Moartea curioasă a unui preot** — Preotul Ion Buştiuc din Voineşti (Tutova) hirotonit abea de două luni, a oficiat slujbă la biserică, a venit acasă, s'a simţit rău şi a murit.

## Demonstraţie sportivă

### pe dealul Copoului

Mâine ziua restauraţiei va avea loc la parcul din dealul Copoului un bogat program sportiv.

In prezenţa tuturor autorităţilor locale se vor desfăşura toate sporturile în modul următor: Defilarea participanţilor; exerciţii de ansamblu; tracţiunea cu frânghia; demonstraţie de Wolley Ball; Atletism: aruncarea discului, suliţei, greutăţi şi sărituri în înălţime:

Alergări de viteză pe distanţă de 100 m. şi semi fond 1500 m.; Ştafetă 4×100 m.; Oină; Basket-Ball; Parodi de sport; Dansuri naţionale.

Toate şcolile îşi vor da concursul.

Va urma apoi un match de foot-ball între echipele A. şi B. a Iaşului, arbitrat de d. Ultimescu.

Din această dispută, comisia districtuală va selecţiona echipa reprezentativă, care va urma să joace cu echipa Bucureştiului peste câtva timp. **M. Nanu**

## VEZUVIUL ÎN ERUPŢIE

*Napole 7.— Un con al vulcanului Vezuviu s'a deschis, şi lava curge bogată pe versantul de sud al marelui crater.*

*Lava a invadat şi versantul estic şi înaintează spre valea Infernului.*

*Lava înaintează cu iuţeala de 10 metri pe minută.*

x A întrebuinţa un săpun neutru care să nu irite pielea este o datorie faţă de higiena zilnică a feţei. **Săpunul de Lăcrămioare** *întruneşte riguros calităţile unui săpun perfect neutru şi bine parfumat.* Depozit Farmacia Dr. D. Beceanu Piaţa Halei Iaşi.

## Informaţiuni

x *Statistica oficială arată că activitatea bancară în România în anul 1930 a dat un beneficiu de 1 miliard şi 640 milioane lei, însemnând o rentabilitate a capitalului, de 14 la sută.*

*In 1931 beneficiul bancar a fost numai de 500 milioane, însemnînd o rentabilitate de 4 la sută.*

*Şi criza a tot mers crescînd.*

**x Accidentul unui avion.**— In cursul zilei de ieri un avion al soc. L. A. R. E. S. având o pană la motor, a fost nevoit să aterizeze forţat pe terenul comunei Rediul lui Tatar (jud. Iaşi).

x *Mai mulţi cetitori* întreabă ce s'a făcut cu loteriile următoarelor societăţi: „Fundaţia culturală Principele Carol", „Universitatea populară Bucureşti", „Cooperarea forţelor sociale din România", „Gospodăriile rurale", „Salvarea-Iaşi" etc.

S'au distribuit bilete prin organele administrative, şi nu s'a mai auzit nimic despre tragere.

**Mâine Joi 8 Iunie va avea loc**
*în grădina Copou*
**PRIMA KERMESSĂ**
în folosul *Azilului de Bătrâne „Maria Catargi"*
Surprize mari
— Bufet bogat —
Distracţii felurite

x Locuitorul Lipa St. Herşcu din str. Nicolina No. 1 a cerut ieri tribunalului să fie pus în stăpânirea averii părinteşti, un imobil din Mah. Armenimii 8.

Petiţionarul arată că mai avea 5 fraţi. Dar acum 30 ani ei au plecat în America şi de atunci nu mai ştie de urma lor.

x Delegaţia permanentă a municipiului a cercetat o cerere a d-lui Copel Nahmanovici, pentru concesionarea băilor comunale şi instalarea unei fabrici de acid carbonic.

Delegaţia a respins posibilitatea de concesiune a băii, admiţând însă în principiu instalaţia fabricii de acid carbonic, cu anumite condiţiuni ce urmează să fie discutate.

**x O sechestrare.**— Legiunea de jandarmi a fost înştiinţată că locuitorul Alexandru Sandu din comuna Voineşti a dispărut de vreo câteva zile de acasă.

Incepându-se cercetări, s'a stabilit că Sandu fiind prins pe când fura lemne din pădurea d-lui Niculescu din Cornesti, de către păduraru Creţu Cucută, a fost bătut de către aceasta şi sechestrat în conacul moşiei.

S'a deschis o anchetă.

*x Furt.* — Un hoţ a furat astăzi dintr'o magazie a d-lui Avram Idelovici din str. Sfi. Andrei 6, o legătură de tablă marca „Nadrag".

x Astăzi la ora 6 se întruneşte la prefectura de judeţ, consiliul de higienă al jud. Iaşi.

Se va discuta şi hotărî asupra complectării locurilor de farmacii vacante.

x Primăria studiază ieftenirea pînii, în sensul ca la preţul actual de 8 lei, să se fabrice pînea de un Kgr. (astăzi e numai de 900 grame).

## ORA 3

# Grav atentat lângă Atena

### D. şi D-na Venizelos răniţi. — Alte victime

**Atena 7— Un grav atentat s'a produs în cursul dimineţii. Pe şoseaua dela Ciphissia la Atena, şapte necunoscuţi au tras mai multe focuri de revolve asupra automobilului în care se aflau d-na şi d. Venizelos.**

**Garda care escorta automobilul a ripostat cu gloanţe, dar atentatorii au reuşit să fugă.**

**D. Venizelos a fost rănit de un glonte. D-na Venizelos este deasemenea rănită. Şoferul şi doi membri din escortă se află în agonie.**

## 100 aviatori italieni în zbor peste Atlantic

*Roma 7.— O sută de aviatori italieni vor porni în aceiaş zi în zbor peste oceanul Atlantic.*

*In acest scop s'au pus la dispoziţie cele mai perfecţionate avioane italiene.*

## Tragerea loteriei

Bucureşti 7 —Astăzi dimineaţă a avut loc tragerea nouei clase a loteriei statului.

800,000 lei a câştigat No. 33,677 şi câte 20,000 lei au câştigat nnmerele 16,960, 19,047 şi 19,856.

**DIVERSE**

**— Regina Maria a sosit la Mödling, în vizită la arhiducesa Ileana.**

**— Paris 7.— Consiliul de miniştri a decis reducerea înarmărilor în Franţa, numai cu condiţia de a se institui un control internaţional al dezarmării, control reciproc şi permanent.**

**— Tokio 7 — Japonia a răspuns la mesajul Roosevelt. Nota japoneză face rezerve în chestia dezarmării, cerând unele preciziuni.**

## INFORMAŢIUNI

**x Deviza magazinului Fr. POGOR este : asortiment bogat, mărfuri superioare şi preţuri eftine.**

**x D. comisar Const. Păun dela biroul judiciar, a intentat proces de ultraj comerciantului Tobias Kahane din str. Costache Negri 25.**

**x Cumpărând cafea la „MOCA" dovediţi a fi un bun cunoscător.**

## Pentru premiile şcolare

se recomandă următoarele lucrări ale d-lui Victor Munteanu distinsul publicist, fost inspector şi subdirector în Ministerul de instrucţie :

1) **Simbolul educaţiei** preţ redus 5 lei.

2) **Sfaturile învăţătorului cu săteni.**—„Urmările alcoolismului" 10 lei.

Broşurile se vând în librării.


**Mari reduceri de preţuri**

acordă Centrala şi toate filialele Fabricei de **boiangerie şi spălătorie chimică**

**„FULGERUL DIN BUCUREŞTI"**

**la orice comenzi atingătoare de această branşă.**
*Birouri de primire* : Cuza-Vodă 35, Cuza Vodă 9.
Lăpuşneanu 35, Unirei 6, Palat 84.
Fabrica : str. Dragoş 25.

**Tablă de fier pentru acoperiş**
se înlocueşte cu succes prin
**CARTONUL CANADIAN „S P I C"**
calitate superioară
Cumpăraţi cu PREŢUL FABRICII numai la
Magazinul de fierărie şi art. technice
**„OŢELUL" prop. Isac Cojocaru**
IAŞI, str. Anastasie Panu 49

**FRUMOASE CA IN POVEŞTI**

Sunt călătoriile **HAPAG** spre ţările Nordice din vara anului 1933, efectuate cu luxoasele vapoare „Resolute" şi „Oceana". Intr'un voiaj de plăcere spre ţările Nordice excursioniştii se recreiază de surmenajul ocupaţiunilor zilnice şi culeg impresiuni foarte plăcute — de neuitat.

**CAND AVEŢI CONCEDIU ?**
Cereţi prospectul ilustrat cu toate informaţiunile referitoare, la BIROUL DE VOIAJ
**Hamburg - Amerika Linie s. a. r.**
IAŞI, str. Lăpuşneanu 37.

**Lei 400** cumpăraţi un aparat fotografic **KODAK 6X11**, cu care obţineţi rezultate surprinzătoare. Fotografiaţi imediat fără a greşi după primile explicaţii cari se dau fără nici o plată.
**La Fotograful Curţii Regale**
**Z. Weiss** Piaţa Unirei

ANUL XXIX No. 7836

2 (doi) lei exemplarul

SAMBATA 10 IUNIE 1933

IAȘI 10 IUN 933 SOSIRE

BIBLIOTECA UNIVERSITĂȚII IAȘI

Biblioteca Universității Loco

IAȘI II INCHIDERE

ABONAMENTE

Lei 600

...POGRAFICE

— STR. LĂPUȘNEANU 37

# OPINIA

ZIAR POLITIC COTIDIAN

BON No. 33
pentru
PREMII GRATUITE
„OPINIA"
DETAȘAȚI ZILNIC BONUL

NOTE

## Obiceiuri pământene

O să încerc și eu să fac concurență confratelui Don Jose, dela „Universul", istorisind. chiar dacă nu cu aceiași vervă, o istorioară adevărată și trăită care ilustrează, încă o dată, obiceiul pământului.

Un camion automobil, mergând cum poate merge un asemenea vehicul pe șoselele din țara Moldovei, transporta pe băștinașii din jurul târgușorului Ștefănești spre Iași.

Acel camion are voie dela stăpânire să circule numai pe șoseaua națională care leagă aceste două târguri, altă dată, excelentă iar astăzi... cum sunt mai toate șoselele.

Pe acest drum, acum vre-o săptămână s'a rupt un podeț, rău reparat după inundațiile de anul trecut.

Despre o nouă reparație nici vorbă nu poate fi. Guvernanții noștri sunt doară în preajma opoziției; nu au deci nici un interes să-și bată capul. Cam știu ei ce-i așteaptă în alegeri.

Propietarii bietului camion, sau dacă voiți bieții propietari ai camionului, s'au gândit să-și îndeplinească totuși mai departe serviciul public care constă între altele și în a transporta poșta; și au găsit un conjur, pe un drum și mai rău (dacă poate exista mai rău ca primul!) care trece prin satul Rânghilești.

Și iată că Vineri 2 Iunie camionul este oprit în acest sat de domn primar care nu vrea, nici mai mult nici mai puțin, decât să-l confiște (nu cetise omul de pățania tragică a unui alt primar din jud. Prahova), lăsând pe călătorii cari mergeau după treburi în capitala Moldovei,—*per pedes.*

Noroc că printre pasageri era un fost pretor, cunoscător al legilor, care i-a spus primarului cam următoarele: „șezi binișor măi omule; dacă ai ceva de zis ia numărul mașinei și scrie un proces-verbal".

Primarul cam plictisit a renunțat la confiscare; de proces verbal nu-i ardea lui, și camionul a mers spre Iași (zic spre Iași, căci la km. 4 s'a isprăvit benzina și călătorii tot pe jos au ajuns),

E probabil că primarul se va răsbuna altă dată; în definitiv știe el prea bine că în caz de proces verbal s'ar putea ca judecătorii din Botoșani să cam râdă de el.

E doară vorba de un caz de forță majoră, căci nu de plăcerea lui face acest ocol camionul, ci fiindcă stăpânirea, — aceiaș stăpânire în numele căreia s'ar face procesul verbal, — nu-și îndeplinește obligațiunile; pe cînd, deh!... în caz de confiscare pârlitul de proprietar mai ales că e și evreu, ar putea face un mic sacrificiu bănesc...

Doară nu sunt toți proprietarii de camioane bătăioși ca cel cu pățania din județul Prahova...

Să mai trag vre-o concluzie?

T. B.

## O conferință
### despre cooperație

In ședința obișnuită săptămânală a blocului pensionarilor, d. *Zaharia Strat* institutor pensionar și-a ținut conferința anunțată despre *Cooperație.*

D-sa fiind multă vreme organ de control la Cooperativele din țară, a fost în măsură să-și îmbrace conferința în haina practicismului, cu exemple culese din propria-i experiență.

Face un istoric al evoluției ideei Cooperative și lupta ce a avut de dus cu doctrina socialistă pe tema repartizării și folosinței bunurilor și a utilizării capitalului necesar în Cooperație.

Expune cauzele pentru care la noi nu a prins rădăcini ideea Cooperatistă: politica, acaparatorii, — inconștiența membrilor societari cari nu-și cunosc interesul. Tot ca dușmanii interiori se pot enumera: spiritul *mercantilist* și acel *individualist.*

Conferențiarul desvoltă foloasele Cooperației în practica vieții și influența sa asupra educației sănătoasă a poporului, insistând asupra celui mai însemnat folos, acel al înlăturării conflictelor între indivizi, ba chiar și între popoare, *când Cooperația va ajunge la apogeu.*

Atunci va fi o lume mai bună. Sărăcia și neomenia nu vor fi cunoscute pentru ca va fi belșug în toate, iar dragostea și dreapta-judecată vor hotărî cu înțelepciune destinele rasei umane.

Conferențiarul a fost viu felicitat de asistență.

*Hug.*

## Brățări la strand
### O inovație americană

In America a sosit timpul specific de vară, spre deosebire de țările europene unde se menține vremea ploioasă. In câte-va zile călduroase strandurile americane au fost tixite de lume.

Pentru a nu fi în pagubă prin faptul că numeroase persoane stau prea mult în baie, directorii stranduri or au recurs la o inovație interesantă. In loc de bilete de intrare, capătă brățări de diferite culori. După două ore de baie, se anunță: „Culoarea roșie părăsește basenul. Intră culoarea albastră". După alte două ore: „Culoarea albastră se retrage. Vine culoarea verde".

In felul acesta, clienții intră pe „serii colorate", iar strandurile pot face încasări mai mari.

## O monetă internațională
### prin Societatea Națiunilor

Economistul englez James Tarlow a trimes Societății Națiunilor un memoriu, prin care face o interesantă propunere. Economistul cere instituției dela Geneva să emită o moneta internațională, care ar putea ameliora raporturile economice între state.

Această emisiune ar urma să fie garantată printr'un stoc de aur, la care ar trebui să contribuie toate țările. Economistul englez dă și schița monetei propuse: pe o parte un steag cu o stea în mijloc (semnul păcii), iar pe cealaltă parte globul pământesc.

Memoriul a fost înregistrat de secretariatul instituției dela Geneva și va fi prezintat spre examinare consiliului Societății Națiunilor.

## TRAGEDIA DIN FRANȚA

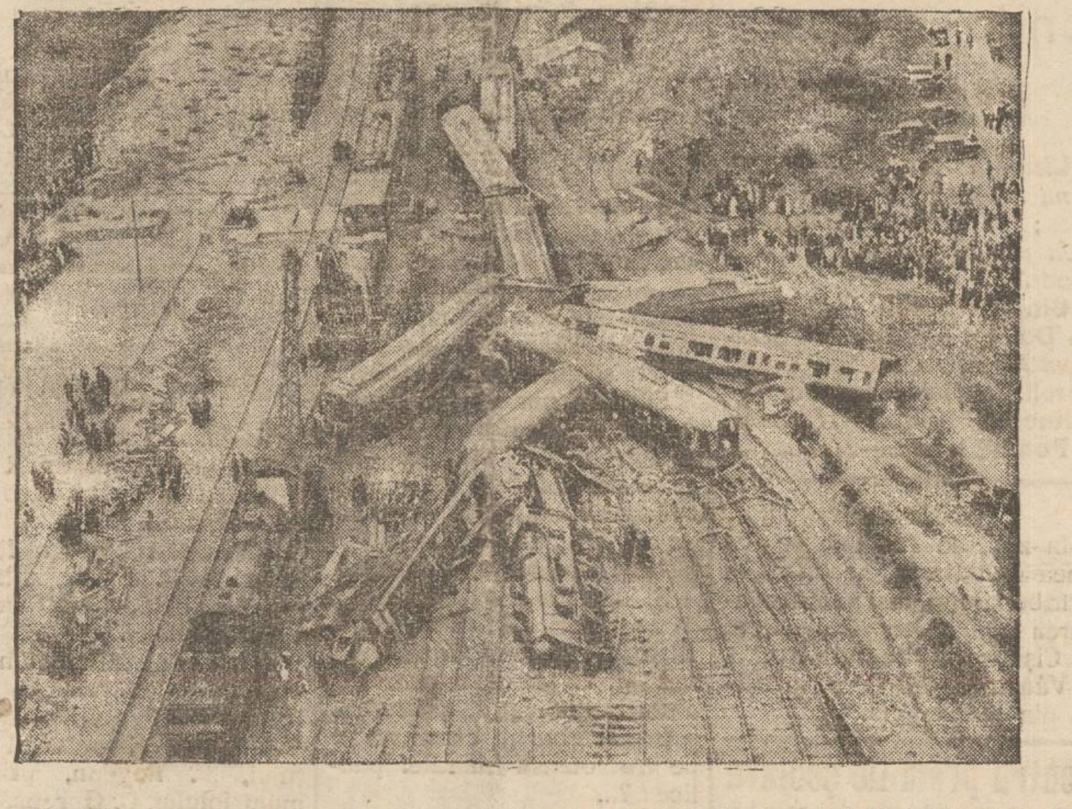

Un alt aspect dela locul unde s'a întâmplat catastrofa trenului Paris-Nantes. Precum se observă, locomotiva și câteva vagoane s'au răsturnat, iar alte vagoane au sărit de pe linie și au pătruns unele în altele.

## DIN TOATA LUMEA

**Marlene Dietrich cu ochelari, lulea și baston** — Am relatat că la Viena, Marlene Dietrich, deși îmbrăcată în costum bărbătesc, a fost totuș recunoscută de trecători. Pentru a păstra anonimatul și a evita astfel cererile de fotografii și autografe, reputata vedetă și-a pus o pereche de ochelari negri contra soarelui, poartă un baston de turism și ține între dinți o pipă mare. Cu surtuc, pantaloni, pălărie și ghete bărbătești, plus noulle adaosuri, Marlene Dietrich pare într'adevăr un bărbat veritabil.

In felul acesta, după cum relatează un ziar vienez. actrița este de nerecunoscut. Ea se plimbă în voie pe străzile Vienei, fără a atrage atențiunea publicului, așa precum dorește. Marlene Dietrich face astfel puțin teatru și în viață!

*

**Regina căilor ferate** — Funcționarii dela căile ferate din Anglia au hotărât să-și aleagă o regină a lor. In acest scop s'au lipit afișe în toate orașele, anunțându-se condițiunile: concurentele trebuie să fie între 14—16 ani; să aibă la activul lor cel puțin 25 călătorii cu trenul și să știe câteva limbi.

Concursul a avut loc la Londra, unde s'au prezintat 78 candidate. A fost aleasă o fată din Liverpool, anume Mary Moriss, în etate de 16 ani, care știe șase limbi și a plecat de 114 ori cu trenul.

După concurs s'a format un tren special, în care au luat loc funcționarii superiori, ziariști și noua Miss. Regina căilor ferate a fost plimbata aproape prin toată Anglia și a primit multe cadouri de valoare.

**Se mănâncă cu degetele!** — Se știe că eticheta la masă strică savoarea ospățului. Un restaurant din New York și-a dat seama de acest lucru și deaceia a afișat anunțul: „La noi se poate mânca cu degetele!" Inștiințarea n'a rămas fără efect, restaurantul căpătând noui clienți, mai ales din pătura funcționarilor.

Birtașul a întrodus însă și o inovație originală. El a pus la dispoziția clienților niște degete de gumă, ca să nu se murdărească. In felul acesta oamenii pot mânca în voie, cum le place.

După masă, degetele de gumă sânt spălate într'un pahar cu apă și clienții le păstrează într'o cutie pentru masa viitoare. Prin această inovație „restaurantul degetelor", cum a fost poreclit, a devenit foarte popular la New-York.

*

**Cu barca, fără destinație** — Un spaniol, anume Lucenz Maja a intreprins un voiaj puțin obișnuit. Intr'o barcă de cauciuc, el a pornit din Sevilla, fără nicio destinație. Spaniolul a declarat ziariștilor că n'are niciun itinerar. Se va lăsa condus de valuri și va descinde acolo unde se va opri barca.

Originalul călător și-a luat provizii alimentare pentru trei săptămâni; un carnet de însemnări, un aparat de radio, o pușcă și câteva cărți. După prima oprire, aprovizionându-se din nou cu hrana, va porni mai departe, tot fără destinație.. Spaniolul vrea să volajeze astfel câteva luni și să scrie apoi o carte despre această călătorie fără scop și fără țintă.

Parcă ar fi... american!

## Guvernul și poliția

*D. Armand Călinescu, subsecretar la interne, a făcut o inspecție în țară și apoi a ținut să declare că poliția — în provincie — lasă de dorit fiindcă are personalul nepregătit și cu studii insuficiente.*

*D. Armand a vrut astfel să justifice măsura îndepărtării multor poliți și de carieră, și înlocuirea lor cu tirați (și de preferință, cu sentimente național-țărăniste).*

*E bine, desigur, ca polițiștii să aibă studii cât de multe. Dar e parcă un făcut în țara noastră,... că abuzul și imoralitatea nu se prea jenează de studii și diplome! Și ni se pare că experiența și ingeniozitatea personală fac un serviciu tot atât de bun, în poliție, cât și titlurile.*

*Există însă netăgăduit lipsuri mari în poliția din țară (cu excepția Bucureștiului). Iată-le.*

*Sunt prea puțini polițiști (cum e cazul la Iași) și nu mai pot reuși a face față obligațiunilor multiple.*

*Poliția nu-i de loc utilată cu mijloace moderne de cercetare și de transport.*

*In fine, polițiștii sînt foarte prost retribuiți; așa că grija nevoilor personale le alterează libertatea de spirit, și uneori îi abate dela datorie.*

*Aceste trei puncte principale trebuiau observate de d. Armand, — urmând a fi îndreptate. Altfel nu vom putea avea poliție perfectă; și răspunderea va rămâne pe umerii guvernanților.*

**X.**

In pag. 4-a:
ULTIMA ORA
telegrafică și telefonică

CRONICA CINEMATOGRAFICA

*DE WRATISLAVIUS*

Sala Trianon:

## «F. P. 1 NU RASPUNDE»...

### FILMUL TECHNICEI

Incă una din magistralele realizări din ciclul lui *Erich Pommer*, o capodoperă technică fără pereche, în care pe lângă înfăptuirile mecanice uluitoare, se reliefează puternic și interpretarea unui ansamblu recrutat dintre somitățile scenelor Vienei și ale Berlinului.

Deja de pe timpul filmului mut, se dăduse o deosebită importanță scenariilor care se pretau la înfăptuirea celor mai fantastice proecte ale vizionarilor inventatori. Aceasta nu numai pentru că posibilitățile caselor de producțiune frizau (sau frizează încă) imensitatea (de spațiu, timp și...bani) dar și pentru a satisface setea nestinsă a zecilor de milioane de spectatori, doriți de iluzia lucrurilor uriașe noi, irealizabile pe scenele teatrelor—chiar și a celor mai mari.

Când veni în urmă uimitoarea perioadă de ascensiunea a filmului sonor, orizontul se lărgi și el în proporții până acum necunoscute.

Expedițiile științifice (călătoria la Polul Sud sau campaniile etnografice din continentele încă vag explorate) au adăogat *toate* la instrumentarul luat și instalații *perfecte* de camera și microfon.

Calitatea produselor trebue neapărat să fie excelentă, atât ca realizare fotografică, o technică impecabilă, dar și ideia care servește de bază acestei acțiuni, să denote o doză remarcabilă de ingeniozitate, de inedit. Alt-fel produsul capătă pecetea mediocrității, riscă să eșueze și pierderea e imensă — în comparație cu investițiunile extraordinare, care ades se cifrează la sute și sute de milioane.

Ca atare, se cere un cap deosebit de clar văzător când pornești în realizarea unui scenariu de asemenea anvergură. Erich Pommer a uimit lumea nu numai prin flair-ul lansării forțelor artistice, dar și prin grandoarea fără seamăn și fără economie— ades ametitor de risipitoare, a mijloacelor cerute; așa fel, încât „*premiera*" să devină o senzație, punctul de pornire a unui turneu de succes „*non stop*", prin lumea întreagă.

Prin Decembrie 1932 a ieșit la iveală „*F. P. 1*" și abia acum a ajuns la noi. Nu era depărtarea atât de mare, cât de multe și grele au fost (și sunt încă) furtunile ce le-a întâlnit în cale, prefăcând între timp idoli în „indizerabili" și capodopere nemuritoare în vreascuri de rug...

Și fiind-că e vorba de „F. P. 1", pe lungul pomelnic alături de *Erich Pommer*, se află și *Hans Albers*, *Peter Lorre* și al treilea interpret, *horus novus* în filmul sonor: *Paul Hartman*, de la Burg-ul din Viena.

Dar ce e „F. P. 1"?

E o insulă plutitoare, construită din oțel și beton, cu scopul de a se servi ca punct de sprijin în circulația aeriană

(Continuarea în pag. II-a)

## Un scriitor francez la Iași
### D. René Benjamin

Conferențiarii francezi se succed și nu se aseamănă; sînt deosebiți între dânșii cași însăși gândirea franceză, pe care ei o reprezintă și o tălmăcesc în vorbă și scris.

De curând, cercul „Luteția" a primit pe d-l Léon Pierre-Quint, tânăr și stralucit eseist care într'o atmosferă de respectuoasă reculegere, a venit să celebreze cultul lui Marcel Proust, prinț al esteților literaturii de după război.

Sâmbătă 10 Iunie, la ora 9 seara, acelaș cerc va primi la Teatrul Național, pe un polemist din școala lui Léon Daudet, — d. *René Benjamin,* care își propune să evoace amintirea a trei mari figuri ale războiului: *Trois grands Français: Clémenceau, Joffre, Barrès.*

Putem încredința publicul eșan că această triplă evocație va fi prezentată în mod strălucit. D. R. Benjamin, într'adevăr, este totodată un scriitor și un orator de-o vervă, rând pe rând ironică și entuziastă care, disprețuind locurile comune convenționale, îmbrățișează marile subiecte și desenează figurile cele mai diverse cu trăsături bogate de viață intensă.

El și-a început cariera literară în 1915, printr'un roman, unul din primele din seria așa de lungă astăzi a romanelor de război intitulat *Gaspard*, unde fantazia se împletește cu realitatea.

După război, în momentul când toți căutau reformele de înfăptuit pentru a reface o societate demnă de victorie, el a început să atace defectele principalelor corpuri constituite, într'o serie de pamflete uneori nedrepte, dar totdeauna pitorești.

In *la Farce de la Sorbonne,* el a atacat pe unii din membrii învățământului superior; puțin mai târziu, el denunța progresele comunismului în rândurile institutorilor și al învățătorilor francezi. Altădată, în fine, el pleca la Geneva unde funcționează Liga Națiunilor și aducea de acolo o satiră teribilă și veselă: *Les Augures de Genève.*

Dar, în acelaș timp, el publica, în schimb, prin contrast, o serie de volume consacrate să exalte opera și viața oamenilor pe care îi considera ca pe apărătorii cei mai nobili ai tezelor care-i sunt scumpe (tocmai Clémenceau, Mareșalul Joffre, M. Barrès, despre care ne va vorbi Sâmbătă și pe lângă care putem adăuga pe Charles Maurras).

Mai adăugăm că d. René Benjamin a încercat și teatru, — unde a dat, între altele, pe celebra scenă „Théâtre du Vieux-Colombier" un fel de farsă fantezistă intitulată *„Il faut que chacun soit à sa place,* — și în istorie literara, printr'o *vie prodigieuse d'Honoré de Balzac*, debordată de lirism mai mult decât informată erudit și foarte apropiate de maniera sa care constă în a opune cultul câtorva eroi, în fața ideilor amenințătoare și primejdioase.

In scurt, se vede: d. René Benjamin ne aduce un temperament literar de-o vitalitate extrem de bogată. Putem fi sigur că conferința d-niei sale, mai puțin ca oricare alta, va fi din acele care se ascultă din politețe sau cu mintea ațintită la sfârșitul ședinței.

*Emmanuel Beau de Loménie*

Chestiuni locale

## PENTRU CIVILIZAREA GRADINII COPOU
### In atenția D-lui Petru Bogdan, primarul municipiului Iași

In numărul din 13 Mai 1930 al ziarului „Opinia", am arătat halul în care se găsește grădina Copou și am indicat îmbunătățirile ce trebuesc să i se aducă, ca să binemeriteze numele de grădina publică și ca atare să corespundă scopului pentru care a fost înființată.

Cu multă satisfacție am constatat în anul acesta că, s'au început oare care îmbunătățiri (plantarea locurilor sterpe și trasarea aleelor); dar sunt încă multe de făcut.

Nădăjduind însă că, d-ta, d-le Primar, care ai început îmbunătățirile, nu te vei opri la jumătatea drumului, îmi permit să-ți atrag atențiunea asupra unor măsuri absolut necesare și urgent cerute, ca grădina Copou să nu mai fie stigmatul sălbătăciei în care s'au complăcut unii din edilii orașului de până acum, și anume:

1) Să se înlăture imediat îngrădirile de sârmă, care se mai află pe ici pe colo, în interiorul ei, îngrădiri mai mult decât primitive și sălbatice, care'i dau înfățișarea unor țarcuri de vite, făcute, nu de un gospodar de seamă, ci de unul din cei mai săraci și mai păcătoși.

Și dacă voești ca, publicul nedesciplinat să nu calce pe iarba, pune păzitori de zi și de noapte, cu depline puteri de a lua măsuri contra celor neînțelegători. Fiindcă e o regulă care nu poate suferi excepții, și anume: orice avut public sau privat, trebuie păzit contra răuvoitorilor și răufăcătorilor, chiar atunci când el s'ar afla în cea mai civilizată țară.

Dar când el se află noi!?..

2) Să lași toate la o parte d-le Primar și din toată sărăcia dispozează să se facă în grădină o latrină publică sistematică civilizată, fiindcă cele 2 existente, cu totul primitive, nespus de murdare (fiindcă nici nu se pot întreține curate. fiind prost construite), lipsite de lumină noaptea și pururea având în față o băltoacă de urină, nu sunt în realitate decât o ciudată și revoltătoare batjocură la adresa acelora, pe care nevoile fiziologice îi silesc să se servească de ele, mai ales noaptea.

Dl. Pfeifer, șeful grădinei, poate mărturisi, câte amărăciuni i-a cauzat, neputința de a ține aceste latrine și înconjorul lor în stare de curățenie, cu toate măsurile, câteodată ingenioase, pe care le-a luat în acest scop.

Deși știu că, un Primar ca acela al Iașului, nu prea vine la grădina publică și dacă

(Continuarea în pag. II-a)

## PREȘEDINTELE ROOSEVELT
### ȘI ELEVUL SĂRAC

Un caz impresionant este relatat de un ziar din Washington.

Acum câteva zile președintele Roosevelt a primit o scrisoare duioasă dela un școlar din St.-Louis, anume Herbert Halcolm, în etate de 10 ani. Copilul arată că e sărac și că nu poate pleca să-și vadă mama, care e bolnavă la Detroit.

Președintele Roosevelt a dispus imediat secretarului să se intereseze de soarta școlarului. Faptele scrise fiind adevărate, copilul a primit un bilet gratuit de tren și bani pentru întreținere. Micul Herbert a trimis d-lui Roosevelt o scrisoare de mulțumire, prin care-l anunță că-i va păstra în fiecare noapte fotografia subt pernă.

**DOAMNĂ!**
**Eleganța Dv. depinde de modul cum vă confecționați Corsetele, Burtierele și sutienele. Pentru o execuție artistică comandați-le la renumita corsetărie**

# MICUL PARIS

**strada Cuza Vodă No. 50 (lângă Banca Moldova)**
Pusă sub directa conducere și supraveghere a renumitului specialist din străinătate **Signor Manoil Sternschiss**

## Băile Vatra Dornei

**Altitudinea 806 m.**
**Sezon 1 Iunie—30 Septembrie**

Băi de acid carbonic natural—Nămoluri balsamice și rășinoase Institute de Hidro și mecano-terapie modernă—Băi solare— Plaje— Distracții— Excursiuni în împrejurimea pitorească — Muzică militară. — Prețuri reduse. Prospecte și informațiuni prin

**Comisia balneară Vatra Dorne**

Tablă de fier pentru acoperiș
se înlocuește cu succes prin
**CARTONUL CANADIAN „S P I C"**
calitate superioara
Cumpărați cu PREȚUL FABRICII numai la
**Magazinul de fierărie și art. technice**
**„OȚELUL" prop. Isac Cojocaru**
IAȘI, str. Anastasie Panu 49

LA BUCUREȘTI
**HOTEL UNIVERSAL**
STR. GABROVENI 12
**HOTEL GABROVENI**
STR. OITUZ 7
complect renovate. Apă caldă și rece în toate odăile, calorifer, ascensor, telefon. Inchiriază camere de la Lei 70. *Bacșișul la portar desființat*

In vederea vacanțelor de vară Soc. Română de pază și siguranță
**„FIDUCITATEA"**
asigură și apără avutul Dv. contra furturilor de or ce natură cu oameni bine instruiți și controlați prin ceasornice de control și controlori civili.

„FIDUCITATEA" este singura soc. cu sucursale în întreaga țară, organizată în acest stil.

Subsemnatul
***Carol Ionescu, electrician***
aduc la cunoștința onoratei mele clientele că nu mai am nici un fel de combinație cu atelierul *Erikson* și nici cu foștii mei lucrători *Filip Glukman și Lupu Rotman.*
Rog onorata clientelă a-mi acorda aceiași încredere ca până acum.
Execut orice lucrări la
**„FARUL LUMINOS"**
strada Sărăriei No. 150

x Doctorul BRENER *specialist mamoș*, boli de femei consultații dela 2 până la 4 p. m.

*Pentru sezonul de vara!*
***Ondulațiuni permanente***
specialalistul **D E M E K S-sor**

DOCTORUL
**OVIDIU CORDESCU**
consultă zilnic pentru boli de
Nas, gât și urechi
de la 4—7 p. m.
str. Mârzescu No.

DOCTORUL
**R. DAMSKER**
str. Ghica- Vodă No. 44-46
consultă zilnic
MEDICINA INTERNA
SIFILIS și
GENITO-URINARE
*Diatherme și băi de lumină*
între orele 8-11a.m. și 3-7 p. m.

DOCTOR
**MENDEL AVRAM**
— Medic de Spital —
Consultă zilnic între 8—10 dimineața și 3—7 p. m.
BOLI CHIRURGICALE,
BOLI DE FEMEI, NAȘTERI
VENERICE
Iași, str. Cost. Negri 15
Deasupra farm. Margulies

**Cîntecul de totdeauna și de niciodată**
de Guido da Verona
**Editura „CUGETAREA"**
280 pagini. Prețul 55 lei.
de vânzare la toate chioșcurile, debite și la S. Peretz-Iași str. Unirei.

Orice fel de
PUBLICAȚIUNI
pentru
**Monitorul Oficial**
se primesc
la administrația ziarului
**OPINIA**
str. Lăpușneanu 37

## INȘTIINȚARE

Se face cunoscut Domnilor membri cotizanți a Instituției „Talmud Thora Mare" str. Aron Vodă 5, că Duminică 9 Iulie 1933, va avea loc în localul propriu alegerea unui nou comitet pe perioadă de 3 ani, conf. statutelor au dreptul membrii cotizanți a propune o listă compusă de 19 persoane cu adeziunele lor, listele se vor depune la Secretariatul Instituției în fiecare zi de lucru dela orele 8—12 a.m. până la 25 Iunie 1933
Președintele comitetului
provizor, Ch. Strulovici.

## PARCELE

n centrul orașului str. Arcu No. 10.
Se vînd cu prețuri avantajoase Informațiuni Ing. M. Pulferman str. Păcurari No. 11, Ing. Schleier str. Elena D-na 26

Spectacolele zilei

## Unde mergem astăzi?...

**9 IUNIE**

**Cinema Trianon.**—„*F. P. 1 nu răspunde*" cu Hans Albers; și opereta franceză: „*Un pic de dragoste*". Jurnal sonor.

**Cinema Sidoli.** —„*Luana*" cu Dolores del Rio și „*Oameni fără scrupule*" cu Nancy Caroll. In plus jurnal sonor.

**Cinema Phönix.**—„*Relache.*

**Pomul Verde**—(*Relâche*

### LICITAȚIE

In ziua de 19 Iunie se va ține licitație la secția III-a a tribunalului Iași pentru vînzarea unui teren viran situat în Cișmeaua Păcurari No. 3.

Vânzarea are de scop eșirea din indiviziune.

## Pentru premiile școlare

se recomandă următoarele lucrări ale d-lui Victor Munteanu distinsul publicist, fost inspector și subdirector în Ministerul de instrucție:
1) **Simbolul educației** preț redus 5 lei.
2) **Sfaturile învățătorului cu sătenii.**—„Urmările alcoolismului" 10 lei.
Broșurile se vând în librării

Primăria Municipiului Iași
**PUBLICAȚIE**
No. 16702 din 2 Iunie 1933

Se aduce la cunoștința celor interesați că în ziua de 10 Iunie 1933, orele 11 dimineața se va ține în localul acestei Primării situată în Iași str. Alexandri 14, licitație publica pentru închirierea apartamentului din Piața Sf. Spiridon str. V. Conta No. 1, compus din o cameră și o pivniță pentru depozit de petrol.

Licitația se va ține în conformitate cu art. 88-110 din legea Contabilității publice Regulamentul O.C.L. și normele publicate în Monitorul Oficial Nr. 127 din 4 Iunie 1931 și va începe dela 10.000 lei chirie anuală.

Toate persoanele care vor lua parte la licitație vor depune pe lângă ofertă o garanție de 5 la sută din valoarea sumei oferite.

p. Primar, Traian Jellea

DE VÂNZARE casele din str. Asachi 8, cu avantaje de plată. DE INCHIRIAT întreg imobilul sau parte din el. DE VÂNZARE mobila de salon și altele.

Chestiuni locale

## Pentru civilizarea Grădinii Copou

(Continuarea din pag. I-a)

vine, vine cu nevoile fiziologice, de care ne ocupăm acum, satisfăcute la *tout-à-l'egout*-ul domiciliului respectiv, dar mult aș dori d-le Primar, ca o împrejurare să te silească, a sta într'o noapte mai mult în grădina Copou și atunci să te apuce nevoia!...

Ei bine, pariez pe cât vrei d-ta că, nu vei avea curajul să intri în latrinele grădinei, ci te vei cuibări, ca și toți ceilalți cetățeni *cuminți*, atinși de aceiași nevoie, în dosul latrinei sau pe lângă gard!

Și fiind în această postură, aș mai dori ca noi cetățenii să te prindem în *flagrant delict* și să te dăm pe mâna autorităților ca să-ți dreseze proces-verbal de contravenție pentru ofensa moralei publice! ?...

3) Să se dispună ca serviciul tecnic, să reguleze scurgerea apelor din ploi prin nivelarea rațională a aleelor și prin facerea de rigole pietruite, pietruindu-se bine înțeles treptat și aleele, care în starea actuală, sunt mai rele ca drumurile de țară.

4) Să se înlăture matahala de soclu din capul peluzei trandafirilor (a cărui panoramă trebuie să rămână neștirbită) pe care stă cocoțat bustul bietului Creangă, precum și soclul din peluza de flori a aleei centrale, pe care s'a plănuit a se așeza bustul lui Eminescu.

Și ambele busturi să se așeze pe socluri proporționate, în locuri de așa fel alese, ca ele (busturile) să fie bine văzute de oricine, fără să împiedice frumusețea grădinei, cum fac acum.

Fă, te rog, d-le Primar aceste lucruri și te asigur că, vei avea toată recunoștința actualilor și viitorilor cetățeni!

Totul depinde de bunăvoința d-sale, căci fonduri vei putea găsi, cum ai găsit pentru atâtea alte lucrări mult mai costisitoare deși poate nu atât de imperios necesare. Și cum îmi place să cred că bunăvoința nu'ți poate lipsi când e vorba de lucrări de folos obștesc, ce altceva s'ar mai putea opune la realizarea celor de mai sus?

**Colonel I. Zamfirescu**

## Barcă sovietică

Cetatea-Albă 9.—In dreptul portului Bugaz, a apărut o barcă sovietică. Grănicerii noștri au tras focuri de armă, și barca s'a depărtat aruncând rachete.

Faptul va fi adus în discuția comisiei mixte ruso-romîne.

## INFORMAȚIUNI

x *La Chișinău* a încercat să se sinucidă ieri d-ra Elisabeta Rozanocaia, în etate de 29 de ani. Ea a înghițit o cantitate de spirt denaturat. Starea sinucigașei este gravă.

x Primarul com. Crucea (Neamț), anume Const. Racila a fost internat în spital.

El a fost crunt bătut de săteanul Ion Pană, pentru că i-a cerut acestuia să depuie banii încasați dela săteni pentru pășunatul vitelor pe domeniile Coroanei.

x **Dr. Gancevici** *consultă Boale de piept: Luni, Mercuri, Vineri orele 1—4 str. Cismăriei 21.*

## Criza ne împiedică să plecăm la băi
### Dar putem urma cura de băi la domiciliu

Timpurile grele de criză în ziua de astăzi pun în imposibilitate pe mulți să plece la băi pentru a urma o cură necesară sănătății lor. Sunt persoane suferinde căzora li s'a recomandat să facă o serie de băi, dar nu se pot deplasa într'o anumită stațiune.

Din fericire există un mijloc, grație căruia cura poate fi urmată la domiciliu, fără cheltuială de bani și timp: este sarea iodată de Bazna cu care se prepară băi de puțin și care e la fel de folositoare ca și la sursa de unde e extrasă.

In reumatism, gută, ischias, inflamația ganglionilor, sifilis (după tratament) boli de gît și urechi, boli de femei, boli de piele, etc., sarea iodată de Bazna întrebuințată în proporție de 1 kgr. la 40 litri de apă caldă, dă rezultate excelente. O cură complectă constă din 20—25 băi.

Găsiți sarea de iod de Bazna în pachete de 1—4 kgr. la toate farmaciile și drogueriile.

## SERBAREA RESTAURAȚIEI LA IAȘI

### Festivitățile de ieri

Te-deumul de la Mitropolie, cu prilejul serbării Restaurației, a fost cu deosebire impresionant.

Serviciul religios a fost oficiat de P. S. S. Arhiereul catedralei, înconjurat de clerul mitropoliei.

Au asistat ofițerii din garnizoană și reprezintanții autorităților, în frunte cu d-nii V. Petrovanu, prefectul județului, P. Pogdan, primarul municipiului, C. Gorgos, prim-președinte al Curții de apel, Al. Coroi, procuror general, general Anastasescu, C. Jornescu, dr. Manea, I. Pogonat, prim-procuror Gusti, președinte de tribunal, N. D. Popa, reprezintând administrația financiară, M. Bantaș, inspector general școlar, inginer Casetti, Th. Bădăreu, directorul liceului internat, Gh. Manoliu, directorul liceului național, Măcelaru, inspectorul general al siguranței, colonel Sor, Theodoru, directorul chesturii, dr. Cazacu, directorul regiunii sanitare, cavaler de Zotta, colonel Dombrovski, col. Florian și alții.

După serviciul religios, d. general Anastasescu a rostit o entuziastă cuvântare despre însemnitatea zilei, urând ani mulți M. S. Regelui Carol II.

A urmat în curtea Mitropoliei defilarea trupelor în fața d-lui general Anastasescu și a reprezintanților autorităților.

După amează a avut loc un frumos festival la teatrul Național, iar la parcul sportiv interesante exibiții. Matchul de foot-ball între echipele A și B, s'a terminat cu 4 la 2 în favoarea echipei B. Seara a avut loc o frumoasă retragere cu torțe.

### Te Deum la Templul Neuschotz

Ieri dim. s'a oficiat la Templul Neuschotz un serviciu divin pentru sărbătorirea zilei Restaurației.

Serviciul religios a fost oficiat de Rabinii Haim Rabinovici, M. Janover, I. Guttman O. Rabinovici, G. Reines asistați de cantorul I. Aronovici.

Dl. Dr. H. Solomovici, președintele comunităței Evreilor, a rostit un discurs simțitor arătând importanța zilei pentru toți fii patriei, încheind cu strigătele de trăiască M. S. Regele, Dinastia, Armata Română și Guvernul Țărei, în aplauzele întregei asistențe.

La urmă a dat cetire unei telegrame adresată M. S. Regelui cu urări și asigurări de devotament din partea populațiunei evreești. *D.*

## Un comerciant amenințat cu moartea

Bălți 9. — Comerciantul Meier Ziper din localitate a reclamat parchetului, că este mereu amenințat cu moartea de către tovarășul său de afaceri d. Iosub Gleizer.

D. Gleizer a fost trimis în judecată. Cor.

## Un furt îndrăzneț la Cernăuți

Cernăuți 9 — O spargere îndrăzneață s'a comis ieri noaptea la locuința industriașului Isidor Morgenstern din str. Plevnei 14, de unde s'au furat 800 fr. elvețieni, 20 fr. franceji și 50.000 lei.

Făcându-se o razie, hoțul a putut fi arestat într'o cârciumă, unde a plătit consumația cu bani străini. El se numește Vasile Manguș.

•

**Crimă.** — In târgul Lujeni din jud. Cernăuii s'a întâmplat o crimă fioroasă. Frații Ion și Ilie Onofreiciuc, fiind în ceartă cu consăteanul Critoroi, i-a retezat capul cu o sapă. Criminalii au fost arestați.

•

**La Universitatea** din Cernăuți se menține oarecare agitație. Studenții creștini, în afară de doleanțele cu caracter antisemit, mai cer și reducerea taxelor de examene. Coresp.

x In grădina Iosefica din Bacău s'a găsit cadavrul unui copil nou născut.

Din ordinul parchetului cadavrul a fost trimes la morgă pentru autopsie.

x Primarul comunei Mironeasa (Iași) a fost reclamat parchetului, pentru fals. El este acuzat că a încasat o ordonanță de plată a notarului M. Grigoriu, căutând să falsifice operațiunea în scripte.

## AVENTURA TRAGICA A UNUI ELEV

### El cade din vapor și se îneacă în Dunăre

Ismail 9 — O impresionantă nenorocire s'a înregistrat ieri în localitate.

Elevul Neculai Vidovici de la școala comercială, neputându-se împăca cu regimul din școală, avea obiceiul să evadeze.

Zilele acestea, elevul s'a împrietenit cu un marinar din localitate, cu care a aranjat să facă o călătorie clandestină pe Dunăre.

Aventura a fost fixată pentru ieri după amează.

Urcându-se pentru prima oară pe vapor și căutând să nu fie văzut de ceilalți marinari, elevul a alunecat de pe covertă și a căzut în apă.

Până să se dea alarma, nefericitul tânăr s'a înecat. Corpul lui a fost pescuit. *Cor.*

## In jurul aventurei micuței artiste Siegler

Am relatat cum a dispărut și apoi a fost regasită micuța artistă Lotti Siegler, în etate de 12 ani, din trupa „Siegler", care în prezent se află a Chișinău. In jurul acestui caz se mai dau următoarele amănunte:

Copila a fugit de acasă, plecând la Galați, unde are rude și unde vroia să joace teatru, pentru a-și strânge bani de drum și a pleca apoi la Paris, ca să intre într'un studio de cinema. Dar după două zile fetiței i s'a făcut dor de părinți și s'a reîntors acasă.

x Publicațiuni pentru „Monitorul Oficial" se primesc la ad-ția ziarului „Opinia".

**Cronica cinematografica**
*de Wratislavius*

Sala Trianon:

## „F. P. 1 NU RASPUNDE..."

(Continuarea din pagina I-a)

intercontinentală. E situată la intersecția celor două linii care pornesc, una de la America de Nord spre Africa și a doua din Europa spre America de Sud. O ideie care preocupă de mai multă vreme imaginația technicienilor cu orizont mare, de care deocamdată, nu a fost realizată decât...in film. Ceia-ce nu înseamnă că e vorba de niscaiva culise, cu trucări ieftine și cu scenarii efemere. Ci, în uzinele *Owald* (din Hamburg), după calcule și desene precise, la fel cum ar fi construit un dreadnought sau alt uriaș oceanic, a fost clădită și această minune a technicei iar la *Warnemünde* au fost realizată pasagiile evoluțiilor aviatice de care abundă scenariul.

E greu—și nici spațiul nu ne îngăduie să inzistăm asupra amănuntelor technice ale aceste opere, unde alături de ultimul cuvânt al perfecțiunei în ce privește instalațiile de mașini (în proporțiile gigantice ale dinamurilor, turbinelor și tancurilor clădite) se văd și încăperile: birouri, locuințe, depozite, magazii, săli de mașini etc. ale insulei.

Asupra unui alt factor însă, tot atât de important, noi trebue să înzistăm, măcar cât de cât pe scurt.

E vorba de „intriga" țesută în jurul ideiei insulei „F. P. 1" (extrasă din r manul lui *Slodmak*) ideie plină de multe motive extrem de inteligente și de captivante.

Un technician excepțional, construește—după ani de calcule și verificări, toate planurile și schițele necesare ca bază în construcția insulei și le înaintează direcțiunei unui mare șantier naval. Dar aici rămâne în cartoane. Pentru a le scoate la lumină, un prieten devotat simulează o spargere la biroul șantierului și directorii puși ast-fel în contact cu proectul operei, purced în realizarea ei.

Aceasta ar fi prima parte, în care ineditul e extrem de captivant.

A doua parte e conflictul ce urmează. Proprietara șantierului se îndrăgostește de aviatorul temerar (prietenul ce a făcut spargerea) și ar dori mult să'l captiveze. Dar neastâmpărul lui cunoaște hotar. Preferă oferta pentru ocolul — *non stop*, al pământului (Berlin—Berlin) tocmai în clipa, în care dragostea era să hotărască.

In lipsa lui, femeia se îndrăgostește de constructorul insulei. Acesta este punctul culminant al conflictului—mai ales, când după aproape trei ani, primul se reîntoarce.

Restul se poate ghici. Lupta teribilă între omul acum quasi ratat și noua situație găsită, sabotarea operei de către adversari oculți, care văd în F. P. 1 o primejduire a nu știu ce fel de interese, salvarea în ultimul moment— dacă nu a insulei, dar cel puțin a celor ce viețuesc pe ea, toate acestea sunt epizoade extrem de pasionante, care țin încordată la maximum și până la urmă atenția spectatorului.

Pe autorul simulacrului de spargere, prietenul devotat până la sacrificiul suprem aviatorul reputat și îndrăzneț cine altul putea să'l interpreteze decât *Hans Albers* prototipul omului plin de vigoare, optimism și siguranță — atât de contaminante.

Dar pe lângă aceste însușiri, *Albers* mai interpretează minunat, simplu, cald și convingător, toate momentele în care e vorba de simțire adâncă și clocot sufletesc intens. E poate cea mai complexă realizare a lui *Hans Albers* din câte am văzut până acum.

Inventatorul e interpretat de *Paul Hartman,* homo nous în filmul sonor, dar una din gloriile Burgului vienez și urmașul lui *Moissi* în interpretarea lui *Iederman* la *Salzburg*. Ce zguduitor vorbește *Hartman* și ce adânc ne răscolește mimica lui pe cât de sobră, pe atât de convingătoare.

O altă figură remarcabilă: *Peter Lorre* (interpretul din „M") în ipostasa unui reporter-fotograf pasionat. Iar eroina, d-șoara *Claire,* e interpretată de *Sibylle Schmitz,* deasemenea o figură nouă în filmul sonor.

Personificarea femeiei moderne îi reușește admirabil atât în scenele de prestanță cât și în momentele de sinceră și impresionantă duioșie.

Cu acestea ajungem la concluzia că *F. P. 1.* este una din realizările cele mai puternice ale filmului sonor în general și una din paginile cele mai glorioase înscrise în special în cartea de aur a cinematografului de către extraordinarul Erich Pommer.

„F. P. 1" a ajuns cam târziu la noi, după-ce de șase luni a făcut în succes de *non stop* ocolul lumii, dar mai bine mai târziu, decât... să nu fi venit de loc. Am fi înregistrat o mare pierdere pentru toată masa spectatoare și ar fi fost mare păcat. Pe F. P. 1 și pe interpreții săi extraordinari nu'i uiți multă vreme, și cât îi ții minte, rămân în splendidă și înviorătoare amintire.

**W.**

*Dornici de viața la Soare,*

însă numai sub protecția
CREMEI sau ULEIULUI **NIVEA**

Primele raze solare calde au apărut — și v'ați și animat de dorința de a vă bronza pielea cât mai repede. Fiți însă prudenți! Corpul D-v. este desobicinuit de lumină prin îmbrăcămintea de iarnă. Deaceea veți face baia de soare, expunând corpul razelor, urcând treptat durata de expunere și totdeauna mai întâi bine masat cu Crema Nivea, sau Ulei Nivea.

Crema Nivea este de un efect plăcut răcoritor. - Uleiul Nivea, vă poate apăra și de răceala vremei. Ambele nu se pot înlocui, nici imita fiindcă numai crema Nivea și Uleiul Nivea, sunt unicele cari conțin Eucerita.

CREMA cu Lei 16.— — 72.— / ULEIUL flacoane cu Lei 30.—, 46.—


# REFACEREA ȘOSELELOR JUD. IAȘI

## CU NOUILE MAȘINI AUTOMATE

Miercuri după-amează, în prezența d-lui prefect V. Petrovanu și a d-lui ing. șef Cernătescu, s'a făcut pe șoseaua Iași-Breazu demonstrația cu noulle mașini pentru refacerea drumurilor, recent sosite din străinătate.

Conducerea demonstrației a avut-o d. ing. Nic. Butculescu-București, reprezentantul casei americane furnizoare. Aparatele au dat rezultate satisfăcătoare.

Astăzi dl. ing. Butculescu va începe predarea mașinelor, — peste 2—3 zile urmând a se trece la refacerea șoselei Răducăneni și apoi a drumului spre Tg. Frumos.

Prefectul județului, dl. prof. V, Petrovanu se va deplasa azi la București, pentru a reaminti miniștrilor de lucrări publice și de interne, că l-au promis fondurile necesare reparării drumurilor din regiune.

Obținând aceste fonduri, se poate sconta că în campania actuală de lucru starea drumurilor județene se va îmbunătăți simțitor...

REX

## In jurul dramei familiare din Bârlad

Bârlad 9 — Cu privire la drama familiară din localitate, s'au stabilit următoarele împrejurări.

Fotograful Ștefan zis Torneli, din str. Vărăriei, își bănuia de mai multă vreme soția Natalia. Alaltăieri după-amează știind că ea se află la domiciliul d-lui colonel pensionar Voiculescu din Bd. Epureanu, soțul s'a dus acolo, unde după o discuție violentă, a descărcat un foc de revolver în corpul soției.

Apoi s'a împușcat și el în tâmpla dreaptă. Soții Torneli au fost duși în grabă la spital, unde li s'au dat îngrijirile necesare. Torneli declară că-i pare rău că n'a murit și că de mai demult vroia să-și suprime soția. Starea femeii este mai puțin gravă decât a soțului.

Sandu

# FURT INDRAZNET

## la orfelinatul „Regina Maria"

O spargere îndrăzneață s'a comis asta noapte la orfelinatul „Regina Maria" din str. Codrescu nr. 2. Răufăcătorii, care până în prezent n'au putut fi identificați, au spart ușa magaziei de aprovizionare a acestei instituții și pătrunzând înlăuntru au forțat dulapurile, furând câteva sute kilograme zahăr, făină de grâu, ceai și alte alimente. Dintr'un dormitor au furat apoi un mare număr de albițuri și cearșafuri.

Lucrurile au fost transportate cu o căruța ale cărei urme au rămas întipărite în pământ.

Poliția face cercetări.

**Alte furturi**

— D-rei Elena Munteanu din str. I. C. Brătianu i s'a furat în cursul nopții dintr'un scrin, un inel de aur, 500 lei și mai multe documente de valoare.

— La d. Iosub Goldfarb s'a săvârșit un furt de haine, încălțăminte și obiecte casnice.

— Au fost înaintați poliției: D. Cojocaru din str. Sărărie 75, Victor Maxim din str. Carp 1 și Sol. Lehrer din str. Păcurari 149, învinuiți că ar fi sustras flori și răsaduri din grădina Copou.

*Rep.*

Vreți să salvați avutul D-tră de stricăciunile și pagubele cauzate de șobolani ?

Întrebuințați „Otrava contra guzganilor" *care-i mijlocul cel mai sigur pentru stârpirea acestor rozătoare.*

Depozit Farmacia Dr. D. Beceanu, Piața Halei Iași.


# O ieșancă reclamă

## că i-ar fi fost asasin t copilul

Am relatat acum câteva zile cazul unui tânăr care, fiind surprins în stâna locuitorului N. Iacob din Prisacani, a rupt'o de fugă aruncându-se în Jijia, de unde încă n'a putut fi pescuit.

Ieri s'a prezentat autorităților județene femeia Etla Michel din str. Arapu care reclamă că de 8 zile i-a dispărut un copil anume I. Michel în etate de 14 ani. Din informațiile culese femeia bănuește că cel înecat ar fi băiatul ei, care ar fi fost omorât de săteni și apoi aruncat în apă.

Se fac cercetări. *Rep.*

## O LAMURIRE

Primim:

Stimate D-le Director,

In ziarul „Opinia" din 8 Iunie 1934, a apărut un articol intitulat:

„Un medic ieșan arestat pentru comunism", în care se anunță că în locuința mea s'ar fi găsit „două cufere cu broșuri și manifeste comuniste", „șapirografe cu care erau imprimate manifestele" precum și ca subsemnatul aș fi fost „arestat și înaintat Consiliului de război".

Faptele relatate de ziarul Dvs. fiind neadevărate —deoarece la mine nu s'a găsit nici un fel de material sedițios și nici arestat sau cercetat n'am fost— vă rog să dezmințiți cele arătate cu privire la persoana mea, dând publicității această scrisoare în coloanele răspânditului Dvs. ziar.

Primiți asigurarea distinsei mele considerațiuni.

Dr. M. Colpacci

Iași 8 Iunie 1933

*

N. R.— In împrejurările relatate, a fost arestat *un student în medicină care poartă acelaș nume* ca și d. dr. Colpacci. Din această cauză s'a produs confuziunea.

Regretăm că astfel a putut fi vexat un practician distins și unanim apreciat, ca d. dr. M. Colpacci.

# Informațiuni

x **Mărfurile germane.** — Mai mulți comercianți detailiști din Iași ne roagă să aratăm că unii engrosiști din localitate au plecat săptămâna trecută în Germania, pentru a se aproviziona cu mărfuri. Detailiștii evrei aduc însă la cunoștința engrosiștilor că nu vor cumpăra aceste mărfuri, întrucât înțeleg să respecte boicotul contra mărfurilor germane.

x In închisoarea Galata se află deținut tânărul Strul Fidea din P. Iloaie, acuzat că a încercat să vândă căroiumarului H. Egher din Horlești un cal furat.

Deasemenea a fost reclamat pentru un fapt identic de către directorul școlii din Mironeasa, de șeful de post, etc.

x Camera de punere sub acuzare a confirmat mandatele de arestare a soților Isidor și Rașela Marcovici din str, Marta, acuzați de tăinuire de furturi.

x Comerciantul Carol Goldenberg din str. Brăteanu 156, a fost condamnat la 250 lei amendă, găsindu-se în magazinul său 2 metri lași de măsurătoare.

x **Vizitați bazarul Profilaxiei** din Palatul Creditului Urban veți avea o surpriză plăcută contribuind cu o sumă mică la o mare operă socială.

x Femeia Safta Roșu din str. Pompieri 4 a reclamat parchetului că ar fi fost maltratată de ginerele ei I. Turcatoru din atelierele Nicolina. S'a ordonat o anchetă.

x Cunoscutul rabin Ioil Askenazi va conferența mâine Sâmbătă 10 Iunie ora 5 p. m. în sinagoga „Haim Hoffman" din str. Sinagogilor (Tg. Cucului), despre „Cuvinte religioase din Perek".

x D. Aurel I. Maican, fostul director de scenă al Teatrului Național, a introdus la tribunalul o acțiune, prin care cere justiției să-l reintegreze în postul pe care-l deținea.

Pentru întârziere, d. Maican pretinde daune cominatorii de cinci mii lei pe zi.

x *„D-șoara de Ciocolată" la Radio.*— Duminică 11 Iunie, ora 9 seara, postul Radio București va transmite marele succes al Naționalului ieșan „D-ra de Ciocolată".

In rolele principale: primadona M. Guțeanu și tenorul Chicideanu, dela Opera Română.

Direcția muzicală o are compozitorul dl. Raul Sculy.

*x Inaugurarea noului local al facultății de drept.*— Duminică 11 cor. ora 11 dimineața se va inaugura noul local al facultății de drept, în aripa nouă a palatului universitar.

Toți studenții acestei facultăți sînt rugați să participe.

x *Balcaniada.*—Ieri la București s'a disputat matchul de foot-ball pentru cupa balcanică, între echipele României și Greciei. Echipa română a învins cea greacă, cu scorul de 1 la 0.

x Comisarul C. Iordăchescu șeful circ. V, a fost detașat la chestura Municipiului București.

## *Jurământul ofițerilor de rezervă*

Cercul de recrutare Iași anunță:

Toți Domnii ofițeri de rezervă care încă n'au depus jurământul de credință față de M. S. Regele Carol II-lea, sunt rugați cu insistență ca în ziua de Duminică 11 Iunie ora 9, să fie prezenți la Reg. 13 Dorob. din localitate, unde va avea loc solemnnitatea depunerei jurământului.


x Un ten frumos și bine conservat depinde de săpunul cu care vă spălați. El nu trebue să irite fața. După multe încercări **„Săpunul de Lăcrămioare"** este cel ideal.

Depozit Farmacia Dr. D. Beceanu, Piața Halei Iași.


# Masa camaraderească

## a Societății Regelui Carol II

Filiala Iași a Societății Regelui Carol II a ofițerilor în rezervă și retragere, proveniți din activitate, s'a întrunit în localul Cercului Militar Iași, în mare număr, în ziua de 8 Iunie cu ocazia aniversării a 3 ani de la restaurație.

Serbătoarea prezidată de d-l General Panaitescu s'a desfășurat într'o atmosferă plină de însuflețire ostășească.

**Toasturi:** *D. General Popovici* a tuastat pentru M. S. R. A mai tuastat pentru: Armată, Mareșal Averescu și General Balif Președintele activ al Societății Regele Carol II.

D. *General Panaitescu* pentru trecutul glorios al neamului făcând un călduros îndemn tineretului să culeagă roadele experienții sămănate de înaintașii lor.

D. *General Gherculescu* pioasei amintirii a celor 800.000 eroi morții pentru întregirea neamului.

*Generalul Sava Goiu.* Vorbește pentru Mareșalul Prezan.

*Generalul Botez* pentru Comandantul Corp. 4 Armată Generalul Toma Dumitrescu.

*Colonel Dumitriu* Veteran al Războiului din 1877 | 78 pentru armată în general.

*Colonel Cernătescu* pentru d. General Panaitescu președintele de onoare al Societății Regelui Carol 2 Iași.

*Colonel Costinescu* pentru Colonel Irimescu președintele Cercului Militar și pentru Colonel Adam cari cu deosebită amabilitate a pus la dispoziție orchestra Militară.

*Colonel Gurău* evocă duioase și glorioase amintiri de războiu, caracterizând figura ostașnlui General Gherculescu, fostul Comandant al Reg. 4 Vânători; al președintelui activ general Popovici și General Panaitescu fostul său profesor de topografie.

D-sa propune a se întocmi un registru istoric care să cuprindă întreaga evoluție a Societății Regele Carol II Filiala Iași.

*Colonel Dobrescu* tuastează pentru General Samsonovici Ministrul Apărării Naționale.

*Colonel Brădeanu* pentru Colonel Costinescu.

*Maior Tironovici* a arătat caracterul de afecțiune a acestei mese camaradерești.

*Maior Miclescu* pentru societate.

*Maior Rapaport* pentru Mareșal Averescu.

*Maior Bogdan* a arătat preocupările foștilor comandați.

*Maior Bonciu* pentru Colonel Costinescu.

*Maior Toma Pericle* a prea mărit vitejia și spiritul de sacrificiu al soldatului român.

*Căpit. Veteran Hristescu* cu emoție vorbește elogiind activitatea președintelui Societății, Regelui Carol al II, General Balif.

Cu aceasta, seria tuasturilor s'a terminat, iar serbătorirea s'a încheiat la ora 16 cu „Hora Unirei" jucată de toți asistenții.

**Telegrame**

Cu acest prilej, s'au expediat următoarele telegrame:

*Majestății Sale Regelui Carol II*

*București*

Filiala Iași a Societății ofițerilor în rezervă și retragere Regele Carol II întrunită astăzi la Cercul militar pentru a sărbători aniversarea acestei zile de restaurare, urează Majestății Voastre ani mulți fericiți și glorioși pentru binele Neamului nostru și al Dinastiei.

*Președintele Filialei Iași*

General veteran Popovici

General Panaitescu Scarlat, general Adjutant Gherculescu, general Botez, general medic Sava Goiu.

*

*Majestății Sale Regina Maria*

*București*

Ofițerii de rezervă și retragere din Societatea Regelui Carol II filiala Iași în amintirea trecutului glorios al Regatului la care ați contribuit din toate puterile pentru înfăptuirea României Mari, vă urează cu adâncă recunoștință ani mulți fericiți împreună cu întreaga Dinastie.

*Președinte*

General Popovici

*

*General Baliff Președintele Societății Regele Carol II*

*București*

Filiala Iași a Societății Regele Carol II întrunită astăzi 8 Iunie la o masă camaradерească pentru a sărbători trei ani de la restaurare, vă urează D-voastră mulți ani pentru propășirea Societății.

*Președintele Filialei Iași*

General Popovici

x Din preajma d-lui dr. Vrânceanu, medic primar la Cernăuți, aflăm că d-sa nu candidează pentru postul de medic șef al municipiului Iași.

# SPORTUL

Astă seară sosește în localitate puternica echipă „Victoria" din Brăila.

Oaspeții urmează să dispute două matchuri de foot-ball. Mâine Sâmbătă 10 crt. brăilenii vor cu juca gruparea „Boncordia", iar Dumminecă replica o va da „Macabi-Hakoah".

*

Mâine la ora 12 jum. „Victoria" campioana regională la foot-ball se deplasează la Cernăuți pentru a juca matchul inter-districtual cu „Dragoș Vodă" campioana Bucovinei.

Urăm succes campionilor Moldovei.

*

*Federația Română* de Basket ball și Volley ball, dorind să organizeze Campionatul național, invită cluburile din provincie, care practică aceste sporturi, să ceară de urgență afilierea ca să procedeze la începerea matchurilor pentru desemnarea campionului la fiecare sport.

Federația dă termen până la 1 Iulie a. c. în care vor fi terminate toate match-urile pentru Campionatul Național.

Dacă până la 1 Iulie nu se va fi prezentat nici-o echipă, vor fi declarate campioane naționale, echipele Regiunei Muntenia.

Adeziunile și orice informațiuni se vor putea trimite și obține pe adresa Federației, str. Th. Masarik No. 13 București I.

# INFORMAȚIUNI

*x Se așteaptă în cursul acestei săptămâni apariția decretului de numire a d-lui dr. Bulău ca inspector general sanitar; și a d-lui dr. Cădere, în postul de medic șef al municipiului.*

*x Hramul bisericei „Banu"* fiind Duminică 11 Iunie, răspunsurile vor fi date, la Sft. Liturgie, de excelentul cor al Seminarului Veniamin Costache.

x D. Sandu Teleajen, cunoscutul autor dramatic, a pus sub tipar romanul „Umbră și vis", ce va apare, în Colecția revistei „Pagini Moldovene".

Volumul se va pune în vânzare în librării la 15 Iunie.

x Cetățenii din str. Măcărești și stradela Sărăriei, roagă respectuos autoritățile comunale să se repare ambele aceste artere de circulație, care în ultimul timp au devenit impracticabile.

x Brutarul Marcu Gold din Str. Nicolina 43 a introdus apel împotriva amenzii de 6 mii lei care i-a fost aplicată de Ministerul Agriculturei.

x *Adulter.*— D-na Catinca Stanciu din str. Nicolina 78, a introdus acțiune de adulter împotriva soțului ei d. Șerban Stanciu.

Soția îl acuză că de 8 ani trăește în concubinaj cu o d-na din str. Palat.

x In strada Costache Negri, în fața casei cu No. 95, s'a surpat o porțiune de drum.

x D. Marcu Segal din str. Smârdan a reclamat parchetului pentru excrocherie, pe d. Șapsa Leibovici din Bul. Ferdinand.

x **Autografe** — Apreciatul Scriitor Bucureștean *George Mihail Zamfireseu* fiind în trecere prin orașul nostru, va semna Sâmbătă 10 Iunie între orele 5—7, romanele sale de mare succes:

„Madona cu Trandafiri" și „Maidanul cu Dragoste".

Autografele se vor da în localul librăriei „Socec".

x Starea sanitară a orașului continuă a fi satisfăcătoare. Dela 4 Iunie și până astăzi nu s'a declarat decât un singur caz de scarlatina.


x Lingerie bărbătească, Corsete de damă, Ciorăpărie etc. cu 40% Rabat vinde **„14-31"** str. I. C. Brătianu 155 (Palatul Corporației).

**Cu Pedestrol** scăpați sigur ușor imediat și definitiv de transpirarea picioarelor și mirosul urât.

PEDESTROL cruță încălțămintea și ciorapii.

PEDESTROL Lei 35 cutia.

Se găsește la toate drogheriile și Magazinele principale de încălțăminte.

*Elegantele Capitalei*

știu întotdeauna să aleagă tot ce e mai fin și discret în domeniul parfumerici. Ele preferă parfumurile exotice, fiindcă le asigură charmul sfrăgător, atât de apreciat de admiratorii bucureștencei. Apa de colonie „CUBANITA" este cea mai nouă creație în arta parfumeriei și foarte mult apreciată de toate doamnele eleganta.

*Nu întârziați Doamnă a vă procura încă astăzi un flacon original Cubanita!*

*Apa de Colonie Cubanita este triumful parfumeriei și evenimentul modei actualului sezon.*

Cap de cologne
**cubanita**
D'Argy

**FRUMOASE CA IN POVEȘTI**

Sunt călătoriile **HAPAG** spre țările Nordice din vara anului 1933, efectuate cu luxoasele vapoare „Resolute" și „Oceana". Intr'un voiaj de plăcere spre țările Nordice excursioniștii se recreiază de surmenajul ocupațiunilor zilnice și culeg impresiuni foarte plăcute — de neuitat.

**CAND AVEȚI CONCEDIU**

Cereți prospectul ilustrat cu toate informațiunile referitoare, la BIROUL DE VOIAJ

**Hamburg - Amerika Linie s. a. r.**

IAȘI, str. Lăpușneanu 37.


# Informațiuni

x Birourile publice și particulare se aprovizionează eftin cu toate furniturile numai dela **Cartea Românească.**

x **D. Prof. Dr. C. I. Parhon** *va da consultații în localitate astăzi Vineri 9 Iunie, după masă dela 3-5 la d. prof. Dr. E. Radu str. Alexandri.*

x Sarea iodată de Bazna e cel mai bun mijloc de tratament la domiciliu. Băile iodate de Bazna făcute acasă sunt recomandate în tratamentul reumatismelor, artritei, scrofuloză, anemie, boli de nervi, sifilis și bolilor de piele.

Băile de Sare de Iod de Bazna făcute acasă dau aceleași rezultate ca și băile făcute în localitățile indicate pentru vindecarea maladiilor mai sus menționate.


CHEVROLET turism perfectă stare funcționare și întreținere se vinde Sf. Teodor No. 3.

AUTOMOBIL „CHEVROLET" 1928 acum scos reparație generală, 5 cauciucuri noui. De vânzare. A se adresa M. Șerbănescu Cuza Vodă 65.

DE VÂNZARE un pian marca „Bosendorfer", str.-la Albă 2.

DE INCHIRIAT trei odăi bucătărie, la d-rul Milian, str. Palat 14.

DOCTOR
**Margareta-Cordescu**
Specialistă Boli de femei. Nașteri și operațiuni obstetricale
Consultă zilnic:
Iași,— Str. Gh. Mârzescu, 16 — Iași orele 8—10 a. m. 1—4 p. m.


✚

**Societatea Pensionarilor Publici** din Iași aduce la cunoștință tuturor membrilor încetarea din viață a pensionarei

**Roza Stângaciu**

Inmormântarea va avea loc în ziua de 11 Iunie ora 2 p. m. Cortegiul va pleca de la Biserica Sf. Constantin str. Palat spre cimitirul Eternitatea.

Toți membrii sunt rugați a lua parte.

Seminarul Pedagogic Universitar din Iași
Comitetul Școlar

**CONVOCARE**

Adunarea generală ordinară a Comitetului Școlar al Seminarului Pedagogic Universitar din Iași va avea loc în ziua de Duminică 11 Iunie 1933 ora 10 dimineață pentru:

1) Descărcarea comitetului școlar de gestiunea anului 1932. 2) Votarea bugetului pe 1933 aprobat de Casa Școalelor. 3) Propunerea de proclamare a fostului director, D-l I. Găvănescul ca membru de onoare al Comitetului Școlar. 4) Diverse chestiuni care se vor ivi în cursul adunării.

Director și Președintele Comitetului Școlar
Prof. P. NICORESCU


Cel mai select și confortabil **SALON DE COAFURA** pentru domnișoare și doamne este **„Coaforul Junimei"** Piața Unirei unde s'a angajat și vestita coafeuză **ROZA,** care a lucrat la coafor **ANA.**

# ULTIMA ORĂ

## Schimb de note
### între Franța și România
### Asigurări contra revizuirii tratatelor

**Paris 9.**— După semnarea Pactului celor 4 puteri, d. Paul Boncour a trimis României o notă prin care reînoește asigurările Franței că nu se vor face schimbări în granițele prevăzute de tratate.

D. Dinu Cesianu, ministrul României la Paris, a răspuns cu o scrisoare prin care confirmă primirea notei franceze, mulțumește sincer pentru asigurările date și constată menținerea tradiției de colaborare și prietenie între cele două țări.

Guvernul român împărtășește vederile Franței cum că Pactul celor 4 nu poate afecta politica franco-română; și deasemenea că pactul exclude principiile de revizuire a tratatelor.

România ia act de faptul că Franța nu va accepta nici o propunere care ar tinde la revizuirea clauzelor teritoriale.

**În cercurile oficiale românești**

**București 9** — In cercurile noastre oficiale se precizează următoarele puncte de vedere:

Pactul celor 4 nu privește decât interesele proprii ale puterilor semnatare.

Nici o modificare a tratatelor nu se poate face decât în cadrul Ligii Națiunilor.

Pactul celor 4 exclude principiul revizuirii teritoriale.

Orce pretenție de revizuire se poate discuta numai înlăuntrul Ligii Națiunilor.

Franța nu va admite modificări, decât prin actuala procedură de revizuire teritoriale, adica numai cu unanimitatea voturilor membrilor Ligii. Și deci nu s'ar putea produce schimbări care să privească pe România, decât cu aprobarea ei.

### Manifestație pentru România
**în Camera din Belgrad**

Belgrad 9. — In Skupcină, d. Jeftici ministru de externe a declarat cc Proectul Mussolini urmărea într'adevăr revizuirea tratatelor.

Insă Pactul așa cum a fost semnat se deosebește mult de primul proect, și nu mai prezintă pericol. Dealtfel, Franța a dat Micei Antante garanții suficiente; iar Pactul celor 4 a devenit un nou instrument pentru pace.

La urmă, Camera a salutat cu ovații activitatea d-lui N. Titulescu, și deputații au strigat: „Trăiască România"!

## Austria se va adresa Ligii Națiunilor ?
### împotriva Germaniei

*Geneva 9.—S'a răspîndit zvonul că Austria a hotărât să se adreseze Ligii Națiunilor contra amestecului Germaniei în afacerile interne austriace, — amestec care are de scop să determine schimbarea regimului politic din Austria.*

*Știrea aceasta provoacă senzație în cercurile diplomatice.*

## Dispariția ciudată
### a unei domnișoare din Fălticeni

Fălticeni 9 — O senzațională dispariție a fost adusă eri la cunoștința poliției locale.

Domnișoara Marga Cosmiță, fiica d-lui colonel Cosmiță a dispărut dela căminul părintesc, într'un chip misterios, necomunicând nimic familiei.

Sânt bănueli că d-ra Cosmiță s'ar fi sinucis.

Poliția face cercetări.

*

*Vizita d-lui dr. N. Lupu.*— In ziua de Duminecă 11 Iunie va avea loc în sala „Bayer" o întrunire a partidului țărănesc, la care va lua cuvântul d. dr. N. Lupu.

*Moarte misterioasă.*—In podul fabricei de tăbăcărie a d-lui A. Bercovici din strada Băilor, a fost găsit cadavrul unui bărbat străin, necunoscut în oraș. Se fac cercetari.

*Furt însemnat.*— Indivizi rămași necunoscuți au furat dintr'o cutie îngropată în casa femeii Elena Florea din com. Lunca-Pașcani, suma de 100.000 lei.

*Diverse.*— In urma unui denunț a fost pus în disponibilitate d. Gh. Simionescu, pretorul com. Mălini. Cercetările sunt făcute de d. inspector Avel Crudu.

*L. Negru*

x O alegere chibzuită a cremei pe care o întrebuințați constitue o datorie față de higiena feței. Un obraz defectuos (pete, pistrui, riduri, coșuri) se îndreaptă și dispar ușor după întrebuințarea Cremei de Lăcrămioare de noapte.

**Depozit : Farmacia Dr. D. Beceanu, Piața Halei.**

## ORA 3
## Schmelling a fost învins de Baer
### Senzaționalul rezultat al matchului de box din America

New-York 9.— In fața a 65,000 spectatori s'a desfășurat matchul de box între renumiții boxeuri Max Schmeling și Max Baer.

Disputa se compunea din 15 reprize. Dar la a zecea repriză, Baer a învins pe Schmelling, prin knock-out.

Schmelling a primit o lovitură puternică în cap și s'a prăbușit la pământ. După nouă secunde a reușit să se ridice, dar abia se mai ținea pe picioare.

Arbitrii au oprit lupta declarând învingător pe Baer. Rezultatul a provocat mare senzație.

## România imită Anglia
### în chestia datoriilor de război

**Washington 9.— D. Roosevelt a primit** eri pe ambasadorul englez, care a arătat atitudinea Angliei în chestia datoriilor de război, în sensul că statul britanic nu poate achita acum cota acestor datorii în suma și la data fixată.

Ministrul României la Washington se va prezenta d-lui Roosevelt, pentru a anunța că România urmează exemplul Angliei, în ce privește chestiunea acelorași datorii.

## Consiliul de miniștri de astăzi

Buc. 9.— Astăzi la prânz s'a întrunit Consiliul de miniștri sub președinția d-lui Vaida. D. Titulescu, deși puțin suferind a venit totuși la Consiliu și a făcut o expunere asupra rezultatelor conferinței Micei Antante.

Apoi s'au luat diverse dispoziții cu privire la participarea României la conferința economică mondială.

**DIVERSE**

București 9.—La ministerul lucrărilor publice a avut loc azi dimineață conferința agricolă. S'a alocat un fond de 13 milioane lei, pentru a se construi silozuri în cele mai importante gări din țară.

Calcuta 9.— Două vapoare de marfă ce veneau spre Calcuta au fost surprinse de furtună și s'au scufundat. Sânt 11 morți.

## TRAGEREA LOTERIEI

București 9.—La tragerea loteriei au mai eșit următoarele numere:

300.000 lei a câștigat No. 25.940.
100.000 lei a câștigat No. 1.911.
50.000 lei a câștigat No. 42.019.
20.000 lei a câștigat No. 54.847.

*

**Lozurile eșite la sorți la clasa II-a**
**Loteria 3-a din colectura P-ca Em. Marcovici-Iași**

22924 cu lei 15000, 23814 cu lei 5000, 34147 cu lei 5000, 66997 cu lei 5000.

Cu 3300 lei au ieșit următoarele numere:

8242, 8244, 8217, 11390, 16608, 16624, 22917, 22952, 23861, 23883, 28002, 32847, 32900, 32825, 32871, 32887, 32940, 34157, 34196, 34131, 34157, 34196, 49013, 49023, 49083, 60858, 60892, 72704, 72710, 72738, 72742, 75242 și 75265.


**Mari reduceri de prețuri**

acordă Centrala și toate filialele Fabricei de **bolangerie și spălătorie chimică**

**„FULGERUL DIN BUCUREȘTI"**

**la orice comenzi atingătoare de această branșă.**
*Birouri de primire* : Cuza-Vodă 35, Cuza Vodă 9.
Lăpușneanu 35, Unirei 6, Palat 84.
Fabrica : str. Dragoș 25.


## Arestări senzaționale la Atena
### în legătură cu atentatul contra d-lui Venizelos

Atena 9. — Ieri s'a oficiat un serviciu religios, mulțumindu-se lui Dumnezeu că d. Venizelos a scăpat cu viață.

Primul ministru d. Tsaldaris a dat ordin să se facă imediat o anchetă severă.

Provoacă senzație arestarea a trei polițiști între care și d. Policronapulos director al Siguranței, învinuiți de amestec în atentatul contra d-lui Venizelos.

Dl. Venizelos

## Sinuciderea unor șomeri

București 9.—O dramă s'a produs în Aleea Gherghel.

Tânăra fată Octavia Macedon și prietenul ei Dem. Ionescu, rămași fără lucru, au hotărât să-și pue capăt vieții.

Ei au aprins în odae un ighean cu mangal și apoi s'au culcat. A doua zi, nefericiții au fost găsiți morți prin asfixie.

**...și a unui comerciant**

Ploești 9.— Cunoscutul comerciant Enerich Kraus, în etate de 48 ani, s'a dus la un hotel și și-a tăiat vinele dela mână.

A fost transportat la spitalul Schuller unde a încetat din viață.

**Accident de automobil**

Brașov 9 — D. inginer Gabriel Șolga din București și un prieten al lui, plecaseră cu automobilul spre capitală.

In apropiere de Predeal d. Șolga (care era la volan) a dat viteză maximă, și a izbit mașina de parapetul șoselei.

Șoferul Alexandrescu se află în agonie. Cellalți doi au fost răniți ușor.

## INFORMAȚIUNI

x **Culori și țesături moderne înstofe pentru domni găsiți la „TRIUMF" str. Lăpușneanu 44.**

x S'a pus subt tipar No. 4 anul II al revistei istorice *„Theodor Codrescu"*, scrisă de d. prof. Gh. Ghibănescu.

Pe lângă documente slavo-române din secolul al 16—17, se dau în acest număr inscripții vechi slavone, manuscripte vechi (Avestița, aripa satanei), notițe de pe cărțile de la bisericile din Iași, țidularul hotarului al moșiei Porcești din Roman; spița familiei Burghelea, etc.

## In preajma Conferinței
### dela Londra

București 9.—La Ministerul de finanțe a avut loc aseară o conferință între d-nii miniștri Madgearu, Voicu Nițescu și M. Ghelmegeanu, examinând problemele care se vor discuta la Conferința economică dela Londra.

Astăzi are loc un Consiliu de Miniștri care va fixa definitiv atitudinea României la Londra. D. Titulescu va face un expozeu.

Consiliul va examina și un nou regim de contingentare, ca măsură de apărare economică.

Eventual, se va suprima actuala Comisie a contingentării, înlocuindu-se cu un alt organ care să lucreze mai rapid, și fără formalitățile complicate de astăzi.

D. Madgearu pleacă astăzi la Londra, cu trenul Express Orient. D. Titulescu va pleca mâne.

## Consfătuirea societarilor
### Creditului Urban

Eri dimineață a avut loc la Creditul funciar urban din orașul nostru o consfătuire a societarilor creditului în legătură cu plățile pe care aceștia trebuie să le facă pe baza noilor avantagii acordate de către consiliul de ad-ție al zisei instituții.

In urma explicațiilor date de d. N. Gheorghiade, director general, — în unanimitate și în deplin acord cu ad-ția societății, societarii debitori s'au obligat a face imediat toate vărsămintele cuvenite.

Se știe că aceste obligațiuni sunt: plata a 60 la sută din rata curentă care se face imediat,—precum și plata ratelor vechi, în condițiunile de eșalonare stabilite, începând dela 1 Iulie crt. h. b.

## Vin otrăvit ?
### O reclamație curioasă

O curioasă reclamație a fost introdusă parchetului de către d. Ion Mitrofan din str. Pânzăriței 8.

Acum câteva zile s'a prezentat la locuința lui, soții Horia și Ioana Pozminciu din același cartier aducând cu dânșii o cană de vin, sub pretextul că fac o pomană.

Soții Mitrofan au băut câteva pahare din vinul oferit, după care s'au simțit însă rău, având dureri atroce în stomac.

Prezentându-se la vecini să-i întrebe ce au pus în vin, aceștia i-ar fi luat la bătae și le-ar fi spus că vor să-i omoare.

S'au ordonat cercetări.

Rep.

## INFORMAȚIUNI

x **Cumpărând cafea la „MOCA" dovediți a fi un bun cunoscător.**

x **Hramul bisericii „Nicorița".**— Duminică, 11 a. c. se va prăznui, cu deosebită solemnitate, hramul vechei biserici „Nicorița" din Tătărași, de către un sobor de preoți. Cu acest prilej, parohul bisericii va vorbi în predica sa despre: „Viața și activitatea creștină a Sf. Ioan cel nou, de la Suceava"

D-nii Epitropi și Consilieri parohiali ai bisericii sânt invitați și pe această cale, la agapa frățească, care va avea loc în Str. Stejar No. 90 în casele D-lui Const. Dunea, funcționar la Ad-ția financiară locală.

## Incăerare la Brașov
### cu comuniștii

Brașov 9. — Un grup de comuniști a răspândit ieri manifeste subversive în cartierul gării.

Intervenind poliția, s'a produs o luptă cu focuri de revolver.

Comuniștii s'au baricadat într'o casă unde, însă, au fost înconjurați și arestați. Ancheta continuă la poliție.

x **„Chino-vinul Dr. Rătianu"** cu China Kola, Coca, Gențiană și Glicerofosfat de Calciu întărește organismul dându-i vigoare. Se recomandă cu mare succes convalescenților și anemicilor, mărindu-le pofta de mâncare.

Depozit Farmacia Dr. Rătianu str. Cuza Vodă 48.

**Știri polițienești**

## Agresiune în Tatarași
### contra unui comerciant

O agresiune s'a înregistrat aseară în cartierul Tatarași. Comerciantul Haim Itic din str. Galățeanu 8, mergând pe șesul Ciricului, a fost acostat de trei inși necunoscuți, turmentați de băutură, care au tăbărât asupra comerciantului, maltratându-l grav și lăsându-l în nesimțire.

Câțiva trecători l-au transportat acasă.

*

— Locuitorul Dumitru Marodiu din str. Zugravi s'a plâns poliției că a fost maltratat de vecinul său Dumitru Manolache.

— Au fost duși la poliție B. Davidsohn din str. Cucu 20 și A. Zilberman din str. Aron Vodă 28, care s'au bătut în stradă. Rep.

## Ședința comitetului
### Camerii de Muncă

Eri a avut loc ședința comitetului de direcție al Camerii de muncă, sub președinția d-lui Gh. Colcea.

S'a luat în dezbatere chestia orarului de vară pe care comercianții refuză să-l aplice deși există o hotărâre a Camerii de muncă.

D. Rapaport delegat cu supravegherea orarului, a comunicat că nu poate face contravenționi comercianților care nu respectă legea, de oarece nu există o ordonanță care să prevadă orele de repaoz.

S'a hotărât redactarea unei ordonanțe care stabilește orele de lucru în felul următor: Dimineața între 8—1; Repaoz: 1—4; deschis 4—8.

In preajma serbătorilor magazinele vor fi deschise o oră mai târziu seara. Ordonanța va fi trimisă în toate județele pendinte de Camera de muncă Iași.

S'a discutat apoi reclamația cofetarilor împotriva negustorilor ambulanți, de înghețată.

Pentru a nu se mări numărul șomerilor, s'a admis vânzarea înghețatei pe stradă, cu condiția ca vânzătorii să și-o procure de la laboratorii cari întrunesc prevederile legii.

Cu supravegherea a fost delegat d. Fl. Gugui.

Au mai fost soluționate mai multe petiții și conflicte. *D. Zl.*

x Brutarii Rubin Iosub din str. Socola 54, H. Ichilovici din str. Nicolina 1, Moritz Dulce din str. Nicolina și comerciantul de coloniale Isac Eberconn din str. Lăpușneanu 44, au fost dați în judecată de poliție pentru nerespectarea repausului legal.

## Informațiuni

x **Cafea bună și eftină, numai la „MOCA" găsiți.**

x *Serbătorirea unui funcționar.*— Sâmbătă 10 Iunie a. c. ora 9 seara va avea loc în grădina „Pavilion", o masă comună organizată de un grup de funcționari Universitari, în onoarea D-lui C. Ionescu, cu ocazia retragerei sale la pensie, după 37 ani de serviciu, neîntrerupți din funcția de intendent al Universității ieșene. La acestă agapă, sau asociat și membri dela banca „Isvorul" cât și dela soc. „Moldova" unde sărbătoritul este președinte activ.

x *Ad-ția de încasări și plăți* anunță din nou că acei contribuabili cari își plătesc impozitul în primele 45 zile din trimestru, beneficiază automat de o reducere de 5 la sută.

Aceia care nu-și achită impozitele în termenul de 45 zile, își majorează automat datoriile cu 3 la sută plus cheltueli de urmărire, de 8 la sută.

x Dacă doriți a vă păstra frumusețea, nu întrebuințați decât **Cold-Cream Werner**, care întreține frăgezimea tenului, în special pe timpul căldurilor și apără de consecințele razelor solare la băi și plaje, Preparatul farmaciei Werner Iași.

x LA CERNAUȚI se găsește zilnic ziarul „Opinia" la chioșcul din Piața Unirei (halta tramvaiului) precum și la debitele principale din oraș.


**ARTICOLE DE VARĂ**

Haine pentru copii, Articole de voiaj, Cărucioare pentru copii, Biciclete, triciclete și drezine, Chaise long-uri, Hamacuri, Scrâncfobe mari de Grădină găsiți la

**„GLOB"**
str. Ștefan cel Mare 3


România
Corpul Portărelor Trib. Iași
No. 105
Anul 1933, Mai 9 zile

Se publică spre cunoștința generală că conform adresei No. 51557 | 932 a jud. ocol. II Urban Iași se va vinde prin licitație publică în ziua de 16 Iunie 1933 ora 9 a. m. averea mobilă sequestrată cu Pr. Verbal No. 2936/1932 de la Iancu Leizer din Iași str. Lozonschi 33 la pretenția Băncei Cooperative de Credit Mărunt și Economie Iași averea compusă din 1) două șifoniere furnierate braunis cu câte 2 uși și un sertar, 2) două noptiere la fel furnierate cu câte o portiță cu oglindă ovală sus un sertar și o portiță jos, 3) una toaletă cu oglindă ovală și trei portițe cu sticlă. 4) una masă de sufragerie pe un pedestal de 5 picioare furnierate mahon cu 2 scaune de lemn curbat 5) una masă ovală furnierată gălbui pe 5 picioare 6) un bufet cu 2 uși de sticlă sus, 1 sertar și 2 portițe jos.

Vânzarea se va face în Iași str. Lozonschi 33 la domiciliul debitorilor pe bani gata și în asistența comisarului respectiv.

Șef Portărel, Indescifrabil
Secretar, D. Stancov

DE ÎNCHIRIAT de acum două camere, bucătărie, apă, canal, lumină. Str. Palade 5 la d. C. Columb.

## O grandioasă
### manifestație populară
### în fața Palatului regal

**București 9 — A treia aniversară a restaurației monarhice s'a serbat cu un entuziasm deosebit.**

La prânz, membrii guvernului s'au prezintat la Palat.

D. prim-ministru Vaida a exprimat felicitări, la care Regele a răspuns printr'o scurtă și inimoasă cuvântare.

O serbare s'a ținut și în clasa școlară a Voevodului Mihai, în prezența d-lui D. Gusti ministrul instrucției. Corul școlarilor a cântat imnul „Trăiască Regele".

Partea grandioasă a serbărilor s'a desfășurat seara, în entuziasmul poporului.

Aseară la ora 9, numeroase se organizațiuni sportive și muzicale, cu fanfare și coruri, au pornit din 6 puncte ale Bucureștiului și s'au concentrat în fața Palatului regal. M. S. Regele Carol și Voevodul Mihai au apărut în balcon fiind primiți de public cu ovații nestrărșite.

In acel moment, de pe Dealul Spirei s'au tras 101 lovituri de tun, și au început să sune clopotele tuturor bisericilor.

Muzicele militare au cântat Imnul regal. Apoi au defilat în ordine: cohortele de cercetași, ofițerii de rezervă, voluntarii ardeleni, echipele sportive etc. Apoi muzicele, cu torțe aprinse, au străbătut străzile principale.

Palatul regal era feeric luminat de mai multe reflectoaret Deasemenea edificiile publice erau împodobite cu becuri electrice.

BIBLIOTECA UNIVERSITĂȚII -IAȘI-

ANUL XXIX No. 7837

2 (doi) lei exemplarul

DUMINICA 11 IUNIE 1933

ABONAMENTE
Lei 600 . . . . pe
„ 300

Biblioteca Universității Loco

...OGRAFICE
IAȘI. — STR. LĂPUȘNEANU 37

# OPINIA

ZIAR POLITIC COTIDIAN

BON No. 34
pentru
PREMII GRATUITE
„OPINIA"
DETAȘAȚI ZILNIC BONUL

ACTUALITĂȚI POLITICE

## FOSTUL ȚARAN MIHALACHE a devenit diplomat internațional

*Decând a ieșit din guvern, d. Ion Mihalache a trecut în diplomație. Fostul învățător de sat se primblă prin străinătăți și păstrează mare discreție; așa că nu putem ști dacă și-a păstrat ițarii tradiționali, sau s'a convertit la frac și joben.*

*E sigur însă că face oficiul de diplomat. E delegat al țării la conferința de dezarmare dela Geneva; și deasemenea și-a luat un rol oficial la conferința economică mondială dela Londra.*

*

*D. Mihalache e un om inteligent și talentat. Și-a apropiat o frumoasă cultură, printr'o voință tenace de a se instrui la maturitate. A îmbrățișat ideile noi care-și croiau drum în criza politico-socială de după război, și a pornit în apostolat politic pentru ridicarea clasei țărănești.*

*Un ingenios și nelipsit de spirit practic, apostolul dela Topoloveni a recurs și la artificii potrivite pentru impresionarea maselor și pentru obținerea avantajelor electorale. (Depilări, portul țărănesc cu cămașa afară, și cele 7 perechi de ițari în valiza de voiaj).*

*D. Mihalache era un excelent element de opoziție. A venit însă o catastrofă: chemarea d-lui Mihalache la guvern!*

*A primit întâi portofoliul Domeniilor, unde a dat fiasco. Nu s'a gîndit la un regim economic favorabil agriculturii; n'a obținut credit ieftin pentru plugari; n'a ajutat efectiv cultura pământului. S'a rezumat numai la naivele epistole către țărani...*

*Apoi d. Mihalache a prins poftă de măriri personale. A părăsit Agricultura și a luat Internele.*

*In cursul anilor din urmă, s'a politicianizat „à outrance". A abandonat ideile, programul, prestigiul de partid, având grija ca partidul să rămîie în forma susceptibilă de a sta cît mai mult la puterea dătătoare de situații și onoruri. De aceia, cunoscuta-i atitudine în penibilele incidente Vaida-Titulescu și Vaida-Maniu (în afară de purtările față de cazurile Dr. Lupu, C. Stere, Gr. Iunian etc).*

*Și dacă i s'a întîmplat neplăcerea de a ieși din guvern, d. Mihalache a căutat satisfacții personale, prin însărcinări diplomatice și volajuri în străinătate pe contul bugetului sărăcit al țării.*

*Țărănimea își pusese nădejde în d. Mihalache; l-ar fi vrut neclintit în rolul de apostol al plugăririi, luptător pentru dreptate, cuminție și chiverniseală potrivită acestei țări agricole.*

*Insă d. Mihalache a cedat repede îngîmfării personale și poftei de boerie. S'a cocoțat în trenuri-lux și se distrează la reuniunile diplomației internaționale. Bietul om are să-și strice stomahul cu ierbe negre...*

**X.**

## ZBORUL IMPREJURUL LUMII

Am relatat că aviatorul american James Mattern a intreprins un zbor împrejurul lumii. El a traversat cu greu oceanul Atlantic, având de luptat cu o furtună puternică. Din cauza frigului, avionul s'a acoperit de gheață și pilotul a trebuit să zboare aproape de nivelul apei. La un moment dat, Mattern credea partida pierdută.

In sfârșit a ajuns la Oslo și de acolo a plecat la Moscova. Pornind mai departe, a căzut în Siberia, dar fără a avea de suportat urmări grave. Mattern este însă în întârziere față de itinerarul proiectat. In clișeu: James Mattern (în dreapta), pe aerodromul american, lângă cel mai bun prieten al său pilotul Bennett Griffin.

## DIN TOATA LUMEA

**La ce folosește criza!** — Profesorul Armin Hofter din Berlin a ținut o interesantă conferință, cu titlul „La ce folosește criza!" El a arătat că efectele crizei din ultimii ani trebuesc împărțite în două categorii: materiale și morale.

Din punct de vedere material, desigur, criza are rezultate triste. In schimb, din punct de vedere moral, criza a avut efecte bune.

Profesorul german susține că dacă n'ar fi venit criza, lumea ar fi căzut într'un marasm ce putea degenera în neurastenie. In anii de după război, când câștigurile erau mari și comode, mulți oameni deveniseră leneși și inutili societății. In plus, viața destrăbălată și cheltuielile fantastice au zdruncinat nivelul moral al omenirii.

Criza i-a oțelit pe oameni; i-a făcut mai activi și mai întreprinzători. Cazurile de sinucideri și crime din cauza mizeriei sânt destul de izolate. In genere însă, omul, datorită crizei, este astăzi mult mai harnic și mai econom, ducând o viață rațională și cumpătată.

Poate că profesorul german are dreptate din punctul său de vedere. Totuș oamenii s'ar lipsi bucuroși de criza asta cumplită!...

*

**O crimă din cauza unei fotografii** — La Chicago s'a înregistrat o crimă stupidă.

Un anume Thoman Pater a primit prin poștă o fotografie, în care era înfățișată nevasta sa cum se sărută cu un necunoscut. Fire impulsivă, Thomas n'a mai așteptat explicațiuni. A intrat în odaia soției și a împușcat-o cu un foc de revolver.

După săvârșirea crimei, lucrurile s'au lămurit însă în mod cu totul neașteptat. Fotografia a fost trimisă de un prieten al asasinului, care a vrut să facă o glumă. El a cumpărat o ilustrație străină și a comandat unui fotograf să trucheze poza aplicând capul soției lui Pater, în locul figurii celeilalte femei.

Dar gluma a avut un sfârșit tragic. Și acum soțul a fost dat în judecată pentru asasinat, iar prietenul imprudent pentru provocarea crimei.

*

**Chirurgie cu muzică** — In mai multe spitale din Anglia, mai ales în spitalele de copii, s'au instalat în sălile de operație și de pansamente aparate de radio sau patefoane automate.

In timpul intervențiunilor chirurgicale ori al schimbării bandajelor, muzica cântă în permanență. In felul acesta se creiază o atmosferă de veselie, care amuză și dă curaj bolnavilor.

Sistemul prinde în special la copii, care sânt astfel oarecum păcăliți. In timp ce ei ascultă muzica, medicii lucrează mai în voie și micuții pacienți suportă mult mai ușor operațiile.

*

**Coafură... contrabandistă** — Poliția americană a făcut o descoperire interesantă:

La diferite puncte de graniță, s'au descoperit bancnote și bijuterii ascunse în părul unor femei contrabandiste. Vameșii au înștiințat poliția, care a întreprins cercetări și a stabilit următoarele:

Acum câtva timp s'a lansat în America o coafură nouă. Părul era aranjat în etaje și legat bine cu diferite agrafe. In felul cum se aranjează coafura, se lăsa între „etaje" spații libere, unde se puteau introduce bani și bijuterii, fără a se observa ceva.

Poliția din Portland a arestat în legătură cu această afacere pe un periculos contrabandist, Sidney Black. Acesta a recunoscut că a plătit o importantă sumă de bani unor frizeri vestiți, pentru a lansa coafura respectivă și a masca astfel contrabandele.

## DATORIE DE RECUNOȘTINȚĂ
### pentru cărturarul Gh. Ghibănescu

de *Ștefan Berechet*
profesor universitar

In numeroasa noastră familie dăscălească lucrează membri de două categorii. Unii intră în această casă a luminii din prefacerea vremurilor și greșalele oamenilor, fără pregătirea trebuitoare. Roadele muncii lor nu lasă urme. Sufletul li-i sterp și ruginit. Inima li-i secetoasă ca nisipul pustii, bătută de un veșnic soare. Cuvântul lor nu este o sămânță roditoare. Niciodată el nu găsește brazdă plină de umezeală și căldura necesară pentru încolțire și înmiită rodire. Ei sunt nenorocoșii călători de pe drumurile rătăcitoare ale Saharei școalii noastre. Niciodată nu ajung la oaze înflorite. Veșnic se pierd în deșertul nisipos, necunoscându-și rostul în această lume. Prin existența lor ei măresc numai șirul celor mulți și nefolositori. Sunt ființele de prisos pentru școală și țară. Niciodată nu pot păși dincolo de hotarul vieții. Sfârșindu-se trupește, se stinge și pomenirea lor. Pentru aceștia, eșirea la pensie înseamnă eșirea din viață.

Alții, — puțini la număr —, nu batjocoresc talentul sădit de dumnezeire în sulletul lor. Iubirea de osârduitoarea muncă, sălășluită în adâncul inimii lor, îi fac nemuritori. Amintirea acestora nu se poate închide în îngustele rame ale unei vieți obișnuite. Ea trece cu îndrăzneală dincolo de hotarele închipuite de mărginita minte omenească. Prin aceasta, materia biruește puterea spiritului. Oare nemurirea nu stă în munca săvârșită de puterile sufletului omenesc?

Invățătorimea de prin satele moldovene s'a adunat să-și revadă pe doi dintre cei mai aleși dascăli ai ei. A venit în număr uimitor de mare, să-și cerceteze acești doi mari apostoli ai lor încărunțiți de neaua anilor străbătuți. Vederea la olalată a fost un delir. Era întrupată virtutea recunoștinții, care aici în Moldova nu este o floare rară. Și-a salutat pe neîntrecutul gospodar al școalei lor de odinioară, Ioan Mitru. Și-a adus aminte de minunea din povești. Casa albă, răsărind ca un castel medieval, din mijlocul vârfurilor de stejari seculari. Li se părea ca-ntr'un vis. Pădurea cu luminișuri deschise pentru prisăcile cu albine! Toate acestea amestecate cu mireazma fânului cosit de prin rariștea copacilor de pe vremuri li se părea un petic de cer azuriu, tivit cu o panglică de aur. Căruntețea întinerise din nou! A fost o uitare de sine. Bătrânii dascăli aveau ochii umezi de lacrimile recunoștinții.

*

Peste truda și dragostea vestitului chivernisitor plutește însă roditoarea cercetare a îndrăgostitului cărturar *Gh. Ghibănescu*, Toți îl văd ca pe un drumeț neobosit, grăbindu-și pașii pe drumurile blândei Moldove în sârguincioasa orânduirea a firului vieței noastre din trecut.

Cu ochi geloși îl urmăresc cum scotocește prin colțuri de arhive și biblioteci de stat ori particulare, citind slova în grai străin a documentelor cu peceții domnești. Pe ulițe de sat îl văd strecurându-se singuratic spre câte o biserică învechită de zile. Se oprește. Incepe să slovenească cuvântul maestru caligrafiat și sgârcit economisit în spațiul sgrunțuroasei pietre. O desleagă. Bucuria îi umple ochii și întreaga-i ființă.

Incetul cu incetul el descurcă încâlcitul fir al închegări neamului nostru. Așa au răsărit, an de an, volum lângă volum, *„Surelele și izvoadele"* lui, *„Ispisoacele și zapisele"*, și miile de documente din *„Uricarul"* lui Teodor Codr scu, din revistele *„Ioan Neculce"*, *„Arhiva muzeului municipal din Iași"* și *„Teodor Codrescu"*, care din nou apare.

De mult, numărul cărților alcătuite de el a trecut peste o sută. Munca lui a fost sortită să stărâme zăgazurile stăvilitoare ale puterii muncei unui om.

Vulturul obișnuit cu sborul avântat al tinereții nu se îndueplecă încă să se coboare în văile pământului, cuprinse de negurile morții. Inima lui pururea plină de svăcniri viguroase se ține tot mereu la vechea-i înălțime. Frământatu-i suflet de noui gânduri înlătură din cale-i orice piedică i-ar pune fantoma bătrânetii. De acolo, de pe înălțime, ochiul lui ager batjocorește pe cei ce s'au bucurat de mai mari vrednicii în viață, dar n'au știut de cât cum se coboară scara neîndeplinirii datorii. Fii lui sufletești au înpânzit toate meleagurile Moldovei. Ei totdeauna au stat cu el în legătură sufletească. Descoperirea unui act vechi, aflarea unei cărți sau plan de moșie bătrână, au fost prilejuri și răspunsuri prin scrisori între dânșii.

Munca lui fără răgaz a atras în mreaja-i fermecată și pe alți ucenici. Cărturăria lui Gh. Ghibănescu a fost molipsitoare. In școală, și-n afară de ea, a știut să-și formeze imitatori. Unul, cu deosebire pregătit, pășește îndrăsneț cu muncă orânduită, sigură și bogată în prisos de noi cunoștințe. Și aceasta este tot din rândul modeștilor profesori de școală secundară. Este prea cunoscutul *Mihail Costăchescu.*

*Povestea neamului nostru* și *Istoria vechei lui dreptăți* este închisă în școarțele neîntrecutei și numeroasei lui Colecții de documente.

Ospătarea învățăceilor cu dascălii lor la masa dragostei va ține numai cât poate dăinui o amintire omencască. Poruncitoarea noastră datorie însă,—a elevilor lui direcți și indirecți, — este de a-i lega numele și a-i răsplăti ostenelele de o viață întreagă, după obiceiul cel nou al lumei apusene. Iubirea pe care a pus-o în temelia lucrului său cere răsplătire printr'un dar jubilar.

Darul nostru va fi un volum. El va cuprinde articole de istorie, filologie, de drept vechi românesc și documente. Ar fi domeniul care i-a fost lui mai drag. Suntem atâția cari ne plecăm înaintea muncii lui neostoite. Cea mai potrivită persoană pentru adunarea și orânduirea materialelor acestora este prof. Mihai Costăchescu. Am putea zice „Ale tale dintru ale tale".

Academia Română a recunoscut de mult acestui ales muncitor cinstea de membru corespondent.

Facultatea noastră de litere din Iași nu poate întârzia cu decernarea meritatului titlu de *„doctor honoris causa"*. Universitatea ieșană va câștiga prin această faptă încă un punct de mândrie național pentru foștii ei studenți, cari s'au încărcat de gloria unei activități de-o viață întreagă. Cei ce vor veni după noi vor ști să prețuiască acest gest de aleasă recunoștință. Ce frumoasă pildă ne vine de la cei de jos!

**Șt. Gr. Berechet**

## Căsătorii princiare

După cum anunță ziarul „Le Matin" din Paris, prințul Alfonso al Asturiilor, fiul mai mare al ex-regelui Alfons al Spaniei, s'a căsătorit civil, cu o nobilă din Cuba, Elmira Sampedro Ocejo. Ziua nunții încă n'a fost fixată.

*

Din Budapesta se anunță că prințul Karl Anton de Rohan, care acum câțiva ani a vizitat și țara noastră, s'a logodit cu contesa Maria Apponyi, fiica lui Albert Apponyi, regretatul bărbat de stat al Ungariei.

## Masacru contra evreilor
### într'un oraș din Maroc

In ultimul număr din ziarul parisian „Candide" găsim următoarele, subt titlul „O afacere despre care nu se vorbește":

„La 11 Mai, în cursul unui scandal banal, în orașul Rabat, un evreu a ucis pe un marocan și apoi a dispărut. Consecințele acestei drame n'au întârziat să se producă. Sute de marocani au năvălit în cartierele evreești, arzând, asasinând, zdrobind și distrugând tot ce-au întâlnit în cale. Această barbarie a durat două zile și a îngrijorat autoritatea. Pentru a pune capăt, s'a dat ordin regimentelor indigene să potolească izbucnirile sângeroase. Dar regimentele au refuzat să asculte.

A fost nevoie să se ceară la Casablanca întăriri europene. Regimente de infanterie, din marină și din legiunea străină au străbătut cu camioanele distanța de 90 kilometri dela Casablanca la Rabat. Totuș agitația a continuat. Au fost aproape 200 răniți, iar numărul morților nu se cunoaște".

Și ziarul „Candide" termină: „Niciun jurnal n'a scris măcar o vorbă despre această întâmplare. Putem, nu fără îngrijorare, să întrebăm pentruce".

## Conferința dela Londra
### Aspecte preliminare

**Luni se deschide la Londra conferința economică mondială. Participă 66 state cu peste 1500 delegați, experți, secretari etc. Și-au anunțat sosirea peste 400 ziariști din toată lumea.**

**Dezbaterile conferinței vor ține cel puțin 6 săptămâni, iar ședințele vor avea loc în palatul Muzeului Geologic din cartierul South-Kensington (în apropiere de ambasadele și legațiile din capitala Angliei).**

**Pentru ziariști s'a amenajat un salon de lucru și odăi de odihnă. S'au instalat 60 cabine telefonice; un birou telegrafic și un serviciu de telegrafie fără fir. In palatul muzeului s'a pregătit un mare restaurant și un bar.**

**Secretariatul conferinței va publica două comunicate pe zi și va scoate în fiecare dimineață un ziar special.**

**Conferința va fi inaugurată Luni la ora 3 p. m. de către regele George V al Angliei. Cuvântarea regelui, cât și dezbaterile următoare vor fi radio-difuzate în lumea întreagă.**

## Săpăturile dela Pompei
### Noui descoperiri după 1854 ani

In zona arheologică dela Pompei (faimosul oraș care a fost acoperit de lava Vezuviului) desgropările continuă fără întrerupere. Săpăturile se fac mai ales în regiunea Bottara, unde a fost pe vremuri postul Pompei.

Arheologii italieni au reușit astfel să scoată acum la iveală alte urme din orașul îngropat în anul 79. Astfel s'au descoperit încăperile unde locuia personalul portului, precum și magaziile pentru desfacerea vinurilor. Intr'o odaie s'au găsit cinci inele și câteva perechi de cercei de aur.

Și cercetările continuă în prezent, după 1854 ani dela erupția vulcanului, în speranța că se vor face noui și interesante descoperiri.

In pag. 4-a:
ULTIMA ORA
telegrafică și telefonică

## PERSPECTIVELE ANULUI AGRICOL 1933
### Speranțe bune. — Prevederi de timp

Nu putem ști cu o precizione mai mare cum va fi timpul în tot cursul verei și toamnei ce vine; dar este dovedit până acum că vom avea un an întârziat de tot cu recoltele ce așteptăm și mai ales îngrijorarea mare este în ceea ce privește și calitatea acestor recolte; căci teama de întârziere a timpului, prin răcirea continuă din Aprilie trecut, s'a menținut și în cursul lunei Maiu cu o persistență din ce în ce mai susținută.

In adevăr, după un început de Maiu căldișor când erau speranțe de o mai bună îndreptare a timpului, au survenit vânturile reci și tot mai tari din Nord și cari au adus și bogate ploi zile de a rândul însoțite însă de răceli.

Mersul temperaturei în cursul lunei Maiu a fost astfel: decada întâia (1—10 Maiu) a avut o bună temperatură cu mijlocie de 15,°5— cinci spre zece grade și cinci zecimi — care față cu normala de 15°2, ne a dat un spor de căldură de 1°3 pe zi, adică peste un grad de obicinuită. In decada a doua (11—20 Maiu) ploi abundente și vânturi reci de Nord au răcit timpul și mijlocia temperaturei sau de 12,°5 este cu trei grade mai rece ca normala (15,°6) ceea ce a fost mult. A treia decadă (21, 31 Maiu), vânturile reci din Nord au devenit tot mai reci și tari, iar ploi au fost aproape neîntrerupt (în 9 zile din 11) și temperatura decadei de 14,°1 este iarăși mai rece cu minus 2,°7 față cu normala (de 16,°8.

In aceste condițiuni și mijlocia temperaturei lunare de 14,°1 este mai rece cu un grad și jumătate (1,°5) față cu normala sa (19,°6). Cerul a fost mai mult acoperit, soarele a strălucit numai în 28 zile din cursul lunei dând un deficit

(Continuarea în pag. II-a)

## „OPINIA" LITERARA ȘI ARTISTICA

**Vorbe...**

### Box și dragoste

*Schmeling a fost învins de Baer. Și încă Knockout! Pentru cei ce privesc situația numai din punct de vedere sportiv, faptul constituie o surpriză. In acest caz însă intervin și explicațiuni de alt ordin.*

*Se știe că acum un an Schmeling a întreprins un match sentimental cu Anny Ondra. A urmat disputa pe ring cu Sharkey și Schmeling a a fost înfrânt la puncte. Au trecut luni de zile și nunta cu vedeta de cinema s'a fixat pentru luna Iutie. Intre timp Schmeling a boxat cu Baer și a fost învins net, prin Knockout. Iubirea avansase!..*

*Se pare că sportul dragostei a slăbit forța pumnului. Schmeling a devenit sentimental, fiindcă nimic nu-i schimbă mai mult pe oameni decât amorul. De unde până la matchul inimii, Schmeling nu vedea decât ringuri, antrenamente și adversari, — după întâlnirea cu Anny Ondra, probabil că prefera o plimbare în doi și o petrecere intimă, în locul exercițiilor sportive. Când intervine o femeie, bărbatul nu mai e ce-a fost până atunci!*

*S'ar putea spune că Schmeling și-a jertfit gloria pentru dragoste. E ceiace se întâmplă adesea bărbaților, așa că din acest punct de vedere el se plasează pe linia firească a vieții. Ce va face Schmeling acum, după înfrângerea dela New-York? Ceiace se știe, este numai că se va însura în luna Iulie. Și amatorii de ironii ar putea conchide astfel, că o nenorocire nu rămâne niciodată singură!..*

**i. b.**

**...și fapte**

### Patru scriitori și o femeie

Scriitoarea americană Amy Lee prezintă o particularitate interesantă. Cu prilejul unei anchete literare, s'a aflat că ea a mai publicat numeroase lucrări subt patru pseudonime: Charles Frich pentru romane, Jim Lawrence pentru biografii, Harry Sidney pentru piese de teatru și George Holm pentru articole de ziar. Numele adevărat de femeie, Amy Lee îl păstra numai pentru versuri.

Interviewată de ziariști, originala scriitoare a declarat: „Am recurs la acest mijloc, pentru a da cititorilor impresia de variație. La un moment dat, acelaș scriitor devine plictisitor și banal. Sub cinci nume diferite, am apărut în ochii publicului mereu altceva și astfel am obținut succes pe toate fronturile".

Acum, după descoperirea adevărului, faptul va servi probabil scriitoarei ca reclamă!...

### Tineri moderni

In seara de Luni, la restaurantul Enescu din București. La o masă trei tineri. Unul din ei (eroul acestei povestiri), băiat de circa 25 ani, în adevăr frumos, tipul clasic de crai! Dela o altă masă, o doamnă urâțică îl mânca din ochi.

Crâmpeie de conversație:

*Unul*:—N'o face, măi; n'o face...

(Continuarea în pag. II-a)

**PRODUSELE VICHY ETAT**

**PASTILE VICHY-ETAT** 2sau 3 după masă ușurează Digestia

**SAREA VICHY-ETAT** Sare naturală extrasă din Apele pelntru a face ô apă alcalină,

**COMPRIMATE VICHY-ETAT** Spre a se prepara singur o apă digestivă gazoasă.

*A se feri de contra-faceri și substituțiuni.* 3.

*DOAMNĂ!*

**Eleganța Dv. depinde de modul cum vă confecționați Corsetele, Burticrele și sutienele. Pentru o execuție artistică comandați-e la renumita corsetărie**

# MICUL PARIS

**strada Cuza Vodă No. 50 (lângă Banca Moldova)**

Pusă sub directa conducere și supraveghere a renumitului specialist din străinătate **Signor Manoil Sternschiss**

# STOFE FINE

**pentru costume, pardesiuri și paltoane de doamne și domni ale renumitei fabrici**

# W. SCHERG & C-ie

***se vând en detail din depozitele en gros***

**Fr. VARTPARONIAN & Fr. HLEBNIKIAN**

**SUCURSALA IAȘI**

**Str. ȘTEFAN CEL MARE No. 61**

**(vis-a-vis de Biserica Trei Ierarhi)**

Tablă de fier pentru acoperiș

se înlocuește cu succes prin

**CARTONUL CANADIAN „S P I C“**

calitate superioara

Cumpărați cu PREȚUL FABRICII numai la

Magazinul de fierărie și art. technice

**„OȚELUL“ prop. Isac Cojocaru**

IAȘI, str. Anastasie Panu 49

LA BUCUREȘTI

# HOTEL UNIVERSAL

**STR. GABROVENI 12**

# HOTEL GABROVENI

**STR. OITUZ 7**

complect renovate. Apă caldă și rece în toate odăile, calorifer, ascensor, telefon. Închiriază camere de la Lei 70. *Bacșișul la portar desființat*

DOCTOR

**MENDEL AVRAM**

— Medic de Spital —

Consultă zilnic între 8—10 dimineața și 3—7 p. m.

BOLI CHIRURGICALE, BOLI DE FEMEI, NAȘTERI VENERICE

Iași, str. Cost. Negri 15 Deasupra farm. Margulies

DOCTORUL

**R. DAMSKER**

**str. Ghica-Vodă No. 44-46**

consultă zilnic

**MEDICINA INTERNA SIFILIS și GENITO-URINARE**

*Diatherme și băi de lumină*

între orele 8-11a.m. și 3-7 p. m.

Orice fel de

PUBLICAȚIUNI

pentru

**Monitorul Oficial**

se primesc

la administrația ziarului

**OPINIA**

str. Lăpușneanu 37

**Pentru premiile școlare**

se recomandă următoarele lucrări ale d-lui Victor Munteanu distinsul publicist, fost inspector și subdirector în Ministerul de instrucție:

1) **Simbolul educației** preț redus 5 lei.

2) **Sfaturile învățătorului cu sătenii.**—„Urmările alcoolismului“ 10 lei.

Broșurile se vând în librării

x Publicațiuni pentru „Monitorul Oficial“ se primesc la ad-ția ziarului „Opinia“.

# PARCELE

în centrul orașului str. Arcu No. 10.

Se vînd cu prețuri avantajoase Informațiuni Ing. M. Pulferman str. Păcurari No. 11, Ing. Schleier str. Elena D-na 26

Excelentul săpun

**„Virginia“**

nu trebuie să lipsească la nici o toaletă.

Primăria Municipiului Iași

**PUBLICAȚIE**

No. 16702 din 2 Iunie 1933

Se aduce la cunoștința celor interesați că în ziua de 10 Iunie 1933, orele 11 dimineața se va ține în localul acestei Primării situată în Iași str. Alexandri 14, licitație publică pentru închirierea apartamentului din Piața St. Spiridon str. V. Conta No. 1, compus din o cameră și o pivniță pentru depozit de petrol.

Licitația se va ține în conformitate cu art. 88-110 din legea Contabilității publice Regulamentul O.C.L. și normele publicate în Monitorul Oficial Nr. 127 din 4 Iunie 1931 și va începe dela 10.000 lei chirie anuală.

Toate persoanele care vor lua parte la licitație vor depune pe lângă ofertă o garanție de 5 la sută din valoarea sumei oferite.

p. Primar, Traian Jellea

**Cîntecul de totdeauna și de niciodată**

de Guido da Verona

Editura „CUGETAREA“

280 pagini. Prețul 55 lei. de vânzare la toate chioșcurile, debite și la S. Peretz-Iași str. Unirei.


## „OPINIA“

### LITERARA ȘI ARTISTICA

**(Continuarea din pag. I-a)**

*El* (eroul):—Ba o fac, mă; mi-a intrat în cap și o fac neapărat.

— Bine, te însori cu ea, dar pe urmă ce faci? E atât de urâtă, încât o să-ți fie rușine să ieși cu ea.

— Nu face nimic. Peste trei săptămâni îi vând o sută de pogoane și plecăm împreună la Paris. Acolo îi fac atâtea mizerii, până mă lasă singur...

. . . . . .

*Tot el* (cu un surâs triumfător): — Îți aduci aminte de Huguette, aceia din cartierul latin? Când i-am strâns toate fleacurile ce avea la mine într'o batistă și am dat-o afară, a dormit toată noaptea înaintea ușii mele!...

**Diferite știri**

— *Marlene Dietrich* a fost invitată de casele cinematografice din Viena să turneze un film. Se pare însă că vedeta nu va putea primi oferta, deoarece angajamentul cu firma din Hollywood îi interzice să joace în altă parte.

— *Matei Roussou* a scos un nou roman intitulat „Une garce angélique“.

— *Scriitorul* François Mauriac a fost ales membru al Academiei franceze, în locul rămas vacant prin moartea lui Brieux.

**Clipe vesele**

— D-ta ești croitorul Ionescu?

— Da.

— Am auzit că d-ta ai făcut fiului meu un nou rând de haine, deși nu ți-a achitat încă contul dela trei costume mai vechi,

— Perfect exact. Să fac nota de plată?

— A, nu; am venit să-mi comand și eu un costum în aceleași condițiuni...

*

— Ai fost ieri la cinema?

— Da.

— Era un film de dragoste?

— Nu; despre dragoste nu putea fi vorba, fiindcă ei erau căsătoriți dela început...

**Bibliografie**

„*Adam*“ (1 Iunie) cuprinde articole de d-nii Tudor Arghezi, Th. Loewenstein. Eug. Lovinescu și I. Ludo, Ilustrațiuni de S. Hay.

Numărul se ocupă numai de problema hitlerismului și de situația evreilor.

## *O femeie*

### *își otrăvește soțul*

In spitalul Stamate din Fălticeni a fost internat săteanul Mihai Mirăuț din Rotopopești. El prezintă semnele unei otrăviri cu sodă caustică.

Parchetul a delegat un procuror, ca să se deplaseze la spital, spre a lua o declarație săteanului în stare gravă.

Acesta a declarat magistratului că ar fi fost otrăvit de soția lui.

În urma acestui fapt, s'a dispus arestarea soției. Parchetul a deferit-o instrucției, cu concluzii de arestare.

Cabinetul de instrucție eliberând-o, parchetul a făcut opoziție la Tribunal.

x D. av. Ioan Rang, fiind bolnav, se află reținut în casă.

## Și prinții iubesc la fel!

### In jurul căsătoriei fiului regelui Spaniei

In prima pagină a ziarului relatăm știrea căsătoriei prințului Alfons al Asturiilor, fiul mai mare al ex-regelui Spaniei, cu d-ra San Pedro Ocejo din Cuba. In jurul acestei legături, se dau următoarele amănunte:

Din motive de sănătate, d-ra Ocejo era silită să locuiască în Elveția, unde a cunoscut-o prințul Asturiilor. Vlăstarul regal s'a îndrăgostit puternic de frumoasa cubană și a rămas mult timp în preajma ei, la Leystn (la un sanatoriu de tuberculoși).

Hotărârea de căsătorie a provocat consternare în sânul familiei regale.

D-ra Ocejo este fiica unui industriaș cuban, care pe vremuri a fost foarte bogat, dar care a suferit grele lovituri din cauza crizei.

Ex-regele Alfons a întrebuințat toată influența paternă, pentru a-și convinge fiul să renunțe la mezalianță. Dar nici tatăl, nici regina Victoria (mama) n'au reușit. Prințul Asturiilor e ferm decis să se însoare cu aleasa inimii. D-ra Ocejo și-a și comandat rochia de nuntă la o casă de mode din Paris.

In cazul când mariajul se va face, ex-regele Alfons intenționează să reducă considerabil suma pe care o servește regulat fiului său... neascultător!

## Tragica întîmplare dela Sculeni

### Soția unui învățător moare în flacări

Sculeni 10.—O tragică nenorocire a cărei victimă a căzut sora d-lui Moscalu, Prefectul de poliție din Chișinău, (care este soția cunoscutului învățător Țigulea Bușila din Sculeni), s'a întâmplat în împrejurările următoare:

D-na Țigulea încercând să aprindă focul în sobă, s'a stropit cu petrol pe rochie. La un moment dat îmbrăcămintea a luat foc, femeia fiind cuprinsă de flacări.

La țipetele copiilor din casă cari au fost martori oculari ai scenei, a sosit d. Țigulea, care încercând să-și salveze soția, a fost și el prins de flacări. Copiii au alergat afară, strigând după ajutor.

Câțiva țărani au venit în grabă și au stins focul.

După câteva minute, d-na Țigulea a dat naștere unui copil (mort) cu picioarele arse. Femeia, pe când era transportată spre Iași, și-a dat sufletul. Soțul se află în stare serioasă, având arsuri puternice.

Tragica moarte a d-nei Țigulea, în etate de 29 ani, a produs o tristă impresie.

*El. Kreiman*

## A patra șezătoare

### a Cercului cultural din Calea Galatei

Duminică 11 Iunie a. c. la orele 4 p. m. va avea loc la școala primară „Petre Bogdan“ din Calea Galatei a patra șezătoare, organizată de Cercul cultural care s'a înființat în acel cartier.

Vor conferenția: păr. C. Vuiescu și d. avocat P. Vasiliu. Corul bisericii Sf. Andrei va executa câte-va bucăți muzicale alese. Programul va fi complectat cu o lectură, recitări și la sfârșit vor rula câte-va instructive filme cinematografice.

Toți doritorii de lumină din cartier și împrejurimi sunt invitați a lua parte în număr cât mai mare.

**Spectacolele zilei**

## Unde mergem astăzi?...

**10 IUNIE**

**Cinema Trianon.**—„*F. P. 1 nu răspunde*“ cu Hans Albers; și operetta franceză: „*Un pic de dragoste*“. Jurnal sonor.

**Cinema Sidoli.** —„*Luana*“ cu Dolores del Rio și „*Oameni fără scrupule*“ cu Nancy Caroll. In plus jurnal sonor.

**Cinema Phönix.**—„*Relâche.*

**Pomul Verde**—(*Relâche*

## INFORMAȚIUNI

x *Valul de căldură* din Anglia, a trecut în Franța, unde s'a înregtstrat ieri temperatura de 33 grade Celsius, la umbră.

Poate că o veni și la noi puțină căldură!..

x Duminică 11 Iunie c. ora 5 p. m. are loc în amfiteatrul liceului național a 15-a prelegere publică ținută de d. dr. Zosin, expunând *Calea unei vieți* cu privire la *activitatea publică și partidele politice.*

x **Sinuciderea unei fete** —O impresionantă sinucidere s'a înregistrat la Dorohoi, în str. Basota. Tânăra Viorica Siriteanu, în etate de 18 ani, de profesie croitoreasă, a înghițit o sticluță cu vitriol, pentru că mama ei vroia s'o mărite cu altul decât iubitul fetei. Sinucigașa se află în spitalul din Dorohoi, subt supravegherea medicilor.

x Astăzi 10 Iunie, orele 9 seara, are loc în Aula Universității conferința d-lui René Benjamin, sub auspiciile societății „Lutetia“.

Ultimele bilete se mai găsesc la agenția Brașcu și la librăria Hachette.

x Echipa seminarului „Veniamin“ a ieșit învingătoare, la concursul interșcolar pentru jocul de oină.

x In echipa națională de foot-ball se vor face unele schimbări în vederea matchului de mâne cu echipa jugoslavă. Vor fi înlocuiți probabil Steinbach (half-centru), care e suferind și Covaci (centru înaintaș).

## INFORMAȚIUNI

x **Prețul grîului.**— Cercurile noastre comerciale au primit telegrame dela Rotterdam că s'a oferit la Bursă, angajamente pentru orice cantități de grâu de Argentina, greutate 79, cu maximum 2 la sută corpuri streine, termenul de încărcare pentru lunile Iulie și August, cu 4,20 florini.

Tradus în lei ar însemna că la noi vagonul de grâu încărcat la Brăila sau Galați ar fi 18.000 lei, ceeace înseamnă pentru producători cam 12.000 lei.

Rezultă deci că pentru recolta din anul acesta vom avea prețuri derizorii.

x Cunoscutul predicator Abr. Kahane a conferențiat în principalele sinagogi din localitate, în zilele de sărbători ale Șevuotului, despre: Concordia și educația copiilor.

## Perspectivele anului agricol 1933

**(Continuarea din pagina I-a)**

de strălucire de 21% față cu durata de strălucire normală în această lună (normal 231/2 ore de strălucire).

Dar cantitatea de apă căzută în cele 17 zile de ploaie în cursul lunei a fost de 139,2 milimetri grosime sau 139 litri pe metru patrat, ceea ce ne dă un excedent de 116% adică de două ori și jumătate aproape cât normal (64,3 m. m. normal).

Lipsa atât de mare de căldură și mai ales extraordinara cantitate de apă căzută a adus nu numai impedecarea lucrului la câmp, dar și o mare întârziere în dezvoltarea vegetațiunei în genere. Astfel arăturile s'au făcut greu și cu întreruperi mari și mai ales samanatul porumbului s'a prelungit mult.

Întârzierea vegetațiunei este cocotită cu mai mult de 15 zile de la datele normale; astfel avem următoarele indicațiuni cronometrice date prin mersul vegetațiunei: liliacul înflorește normal la 10 Maiu, acum a înflorit la 20 Mai. Tot așa castanul sălbatic înflorise la 15 Mai normal, acum la 24 Maiu; iar salcâmul care înflorește normal la 26 Mai, astăzi 7 Iunie încă nu este înflorit. Grâul care trebue să fie înspicat la 5 Iunie în mod normal, încă mai are multe zile până la înspicare.

In general vegetațiunea cerealelor fiind întârziată mult, secerișul grâului care normal se face, în regiunea noastră la 15 Iulie, anul acesta abea spre finele lui Iulie va începe temeinic secerișul. Recoltele păioaselor de grâu, orz, ovăs se prevăd a fi mai mari ca normal (normal la grâu 15 h. l. la hector sau 1200 kgr.) și dacă vom avea și un Iunie sorit, precum avem temeiu de a prevedea, atunci vom avea și o foarte bună calitate de grâu cu boabe mari, pline și grele.

Viile fiind de asemene mult întârziate în vegetație vor profita mult de zilele calde și cu soare mai mult în Iunie pe timpul perioadei de înflorire, care normal începe la 15 Iunie, iar acum cu bună samă mai multe zile după această dată. Pomii roditori au înflorit bine și au legat multe roade, timpul umed și răcoros le-a fost favorabil, iar brumele au lipsit.

Fânețele și pășunele sunt de o abundență de tot mare, cum de mult nu s'au văzut și nici nu se putea să nu avem asemene abundență, deoarece apa căzută în timp de 9 luni — de la 1 Sept. 1932 la 31 Mai 1933—în cantitate de 531 litre pe metru patrat este cu 53% mai multă de cât cantitatea normală de 364,4 litri cât cade în această perioadă în mod normal, în regiunea Iașilor.

*

**Prevederi de timp.**—După cum am scris și altă dată, *legea compensațiunei* se aplică cu precisiune în materie de climă și anume: după răceli continue survin călduri mari; după umeditate multă, revin secetele...; de secetă nu prea ar fi acum teamă, când recoltele aproape sunt asigurate, afară de porumb care are nevoe de ploae abundentă în Iulie și începutul lui August.

Dar, după cum anunță și telegramele, în apus au început căldurile; în Anglia chiar sunt prea mari și dacă vântul de Nord-Vest va începe să domine și la noi, atunci cu bună samă presiunea atmosferică va începe să crească, barometrul va crește, regimul înaltei presiuni din Atlantic sau așa zisul anticlon al Azorelor, se va întinde, asupra Europei și căldurile vor reîncepe; totul depinde ca acești curenți de Sud, Sud-Vest și Nord-Vest, să nu fie prea puternici, în care caz, aerul uscat de Sud și aducător de înalte temperaturi ar provoca și la noi secete.

Ca regulă astronomică-meteorologică este cunoscut în climatul nostru temperat, că după solstițiul de vară, care are loc la 21 Iunie, atunci și ploile scad în cantitate și chiar devin mai rari. Cum am spus însă, cu marea cantitate de apă căzută în regiunea noastră anul acesta până acuma, chiar și cu o lipsă de ploae timp mai îndelungat, nu ar fi vre-un pericol mare pentru agricultura noastră.

Iași, 8 Innie 1933

I. ȚIȚU

Meteorologist-agricol

In plin centrul Capitalei — Locul de întâlnire al Moldovenilor

**HOTEL ESPLANADE**

BUCUREŞTI.-B-dul ACADEMIEI 8

Proprietar : Iacob Friedman-Iaşi

Administraţie Elveţiană Confort modern — Omnibus la gară — Preţul camerelor dela lei 150 Bacşişul suprimat

# MATCHUL SCHMELING-BAER

### CONSIDERAŢIUNI ŞI EXPLICAŢII

Am relatat ieri senzaţionalul rezultat al matchului de box, care a avut loc la New-York între boxerul german Max Schmeling şi boxerul american-evreu Max Baer. Acest match face parte din semifinala disputelor pentru titlul de campion mondial al ringului.

In semifinală intră două matchuri : Schmeling contra lui Baer şi Sharkey contra lui Carnera.

Prima partidă terminându-se cu victoria lui Baer, — Max Schmeling a fost eliminat de la titlul mondial, căzând în seria boxerilor de a doua categorie.

Max Baer urmează să boxeze cu învingătorul din matchul Sharkey-Carnera şi astfel, în toamnă probabil, se va desemna cine este noul campion mondial al boxului.

*

Rezultatul matchului Schmeling-Baer a provocat mare surpriză, din cauză că favoritul majorităţii era boxerul german. Acesta a păşit pe ring cu convingerea că se va juca cu adversarul său. Max Baer, deşi mai tânăr cu 5 ani decît Schmeling, a fost excelent pregătit de către Jack Dempsey, fostul campion mondial şi actualul manager al boxerului american.

In plus, Baer a fost ataţat şi de faptul că i s'a spus că Max Schmeling este... hitlerist. Disputa s'a plasat astfel şi pe planul de actualitate rasistă.

Baer a luptat cu o dorinţă aprigă de a învinge. Schmeling şi-a dat seama după primele minute că are în faţa un adversar periculos.

Spera însă că Baer va obosi repede şi că pela a 10-a sau a 12-a repriză îl va răpune, dat fiind că Schmeling e „fondist" (adecă rezistă şi atacă abea la urmă).

Germanul s'a înşelat însă în socoteală. Baer, deasemenea „fondist", avea avantajul tinereţii şi agilităţii.

Schmeling a fost extenuat

Max Schmeling

după repriza opta. In repriza zecea o lovitură în faţă l-a ameţit complect şi a căzut pe ring. Când s'a ridicat, după 9 secunde, era ca turmentat. Arbitri au oprit lupta, pentru a evita un sfârşit ce putea fi fatal. Baer a fost declarat învingător prin knockout tehnic.

Max Baer a ajuns astfel noua vedetă pe firmamentul sportului internaţional.

x **Scăpaţi de bătături**— Un mijloc sigur şi uşor pentru distrugerea imediată şi definitivă a bătăturilor este „BATURIN".

**Depozit : Farmacia Dr. D. Beceanu, Piaţa Halei Iaşi.**

# Hotel Racoviţă, dela Slănicul-Moldovei

## O lămurire a Spiridoniei

Din partea d-lui prof. Dr. V. Râşcanu, prim-efor al aşezămintelor Sf. Spiridon, primim următoarele :

„Epitropia Sft. Spiridon, motivată de reportagii alarmante şi dăunătoare intereselor sale, pe care le strecoară într'o anumită presă locală, indivizi ce se adăpostesc sub masca simpatică de gazetari, intervine cu aceste lămuriri către opinia publică.

Cât timp prin titulaturi senzaţionale : „Prăbuşirea de la Hotelul Racoviţă din Slănic", „Cine despăgubeşte Epitropia Sft. Spiridon", etc. (vezi fiţuica locală „Noutatea") se întrevedeau numai încercări de şantaj, caracteristice nemernicilor ce se strecoară fraudulos în corpul presei, Epitropia nu avea nici un interes să dea vre-o lămurire.

Dar când se afirmă tendenţios cu intenţiunea vădită de a dăuna Instituţia că : „Cine va despăgubi Epitropia de faptul că vizitatorii se vor teme să pătrundă în Hotel chiar când elva fi bine reparat şi rezistent ?", se impune ca Epitropia să lămurească opinia publică şi să cearâ justiţiei pedepsirea defaimatorilor.

Actuala Epitropie, printr'un act de mare îndrăzneală (şi în chestiuni de operă administrativă ca şi în acele politico-sociale numai actele îndrăzneţe dau rezultate mari), imediat ce a obţinut mijloacele, a dispus spre finele lunei Octombrie 1932 reclădirea aproape din temelii a vestitului Hotel Racoviţă, care odinioară a dat strălucirea şi renumele Staţiunei balneare Slănicul-Moldovei.

Toamna târzie a anului trecut (1932) a favorizat construirea rapidă a parterului şi a primului etaj; iarna a surprins clădirea la începutul etajului al II-lea. In cursul iernei s'a lucrat tâmplăria şi piesele principale ale acoperişului. Epitropia s'a bazat pe lunile de primăvară Aprilie, Mai şi Iunie, pentru ca la 1 Iulie Hotelul să fie gata, ceiace s'a şi prevăzut în contractul antreprizei la art. 4.

Anul acesta (1933) însă, iarna s'a prelungit mai ales în regiunea muntoasă cum e Slănicul, până la jumătatea lunei Aprilie, fiind urmată apoi de un timp extrem de ploios ce durează şi astăzi.

Epitropia forţând antrepriza, chiar în astfel de împrejurări nefavorabile a putut construi aproape în întregime şi etajul al doilea.

Totuşi antrepriza înşelând la un moment dat vigilenţa Epitropiei — deşi n'a trecut săptămână fără ca subsemnatul bravând cele mai grele condiţiuni de călătorie să nu fie pe şantier — a zidit *un perete* cu cărămidă de o rezistenţă inferioară acelei prevăzute în contract. Imediat Epitropia şi rahitectul diriginte dl. Prof. Pompilian observând defectul, au atras atenţia antreprizei şi direct şi pe calea justiţiei. (Notificarea prin Portăreii Bucureşti No. 4142 din 20 Mai 1933). Antrepriza declară că va dărâma acest perete ; în acest timp ploile devenind torenţiale, se prăbuşeşte *un colţ din perete*, ceiace devine obiectul de şantaj al fiţuicei „Noutatea".

Epitropia prin subsemnatul, dispune dărâmarea întregului perete astfel construit şi reconstituirea lui din blocuri de piatră, cum este construită întreaga clădire a Hotelului Racoviţă.

*Rog opinia publică să aibă încredere desăvârşită, căci atît timp cât voiu fi la conducerea Epitropiei, şi aşa cum ştiu eu să mă împotrivesc şi oamenilor răi şi împrejurărilor vitrege, Slănicul Moldovei va fi refăcut în cele mai perfecte condiţiuni şi cele mai chibzuite economii, pentru binele public şi pentru interesele Epitropiei".*

**Dr. Râşcanu**

# Pentru evitarea

### inundaţiilor la Bârlad

In legătură cu rectificarea cursului râului Bârlad, d. inginer Andriescu-Cale care dirijează acele lucrări, ne declară următoarele :

— „Lucrările pentru rectificarea Bârladului şi evitarea revărsărilor, au început. Şi aceasta mulţumită d-lui deputat *Georgescu-Bârlad*, care a reuşit să convingă toate ministerele, să găsească banii necesari şi să obţie şi concursul ministerului de războiu.

Lucrările se intensifică şi oraşul Bârlad va scăpa de dezastroasele inundaţii".

**Dan**

x Cursurile la şcolile comerciale iau sfârşit la 18 Iunie, iar producţia de fine de an va avea loc la 21 Iunie.

# ATENEUL POPULAR TATARAŞI

Duminică 11 Iunie 1933 ora 4 p. m. are loc a *350-a Şezătoare Artistică-Culturală* (închiderea seriei de şezători din anul acesta.

Conferinţa va fi ţinută de d-l *Gh. Chiriţescu* Preşedintele Asociaţiei corpului didactic primar, care va vorbi despre : *Cultura în sprijinul economiei Naţionale.*

In partea artistică vor da binevoitorul concurs : Liceul Ortodox de fete, „Elena Odobescu" (dansuri naţionale), sub conducerea d-nei profesoare M. Dimitriu, Liceul Internat (orchestră, recitări şi piramide), Seminarul Veniamin Costache (cor şi recitări).

Intrarea generală 10 lei şi 5 lei elevii.

# UN COMERCIANT AMENINŢAT

## DE TOVARAŞUL LUI POLISCIUC

Edineţi 10.— Cunoscutul comerciant M. Sirchis din localitate, s'a prezentat eri autorităţilor, aducând la cunoştinţa că a primit o scrisoare de ameninţare, semnată de faimosul bandit Balda, tovarăşul lui Polisciuc.

Se ştie că juraţii din Hotin au judecat recent în contumacie pe faimosul tâlhar despre care se spune că ar fi fugit în Rusia sovietică.

Ameninţarea s'ar datora faptului că d. Sirchis a depus defavorabil în procesul de la juraţi.

Scrisoarea este expediată din Hotin.

Autorităţile au început cercetări. **Cor.**

**Pentru Strand şi Sport**

ultimile creaţiuni în *Costume de Bae şi Cămăşi de Sport*

la magazinele fabricei

**„HERCULES" S. A.**

IAŞI strada Ştefan cel Mare No. 13, Lăpuşneanu 38

PREŢURI DE FABRICĂ

# Informaţiuni

### x Intrunire negustorească

— In sala Sfatului Negustoresc va avea loc mâne Duminică la ora 10 dimineaţă o întrunire convocată de un grup de comercianţi şi industriaşi.

Se vor discuta următoarete chestiuni : orarul de vără, regimul contingentării, cifra de afaceri, asigurările sociale. etc.

In afişele împărţite se arată că această acţiune nu are nimic comun cu Comitetul Sfatului Negustoresc.

x Pentru ziua de 14 Iunie a fost fixată şedinţa consistorului apelativ, pentru a se judeca procesul preotului Constantin Vuescu.

x *Politice.*— In com. Miroslava (Iaşi) a avut loc în prezenţa unei numeroase asistenţe, inaugurarea clubului naţional-ţărănesc.

Au participat delegaţi sătesti din toată comuna, făcând d-lui av. Vasile Dumitrescu şeful sectorului, o manifestaţie de simpatie. La inaugurarea clubului au luat cuvâniul d-nii : V. Dimitrescu, Condurache, Fulga, Cocea şi un membru al tineretului naţional-ţărănesc.

AMBALAJUL ŞI TABLETELE poartă CRUCEA BAYER ! Dacă veţi fi atenţi la această marcă, obţineţi întotdeauna PYRAMIDON veritabil şi nu veţi fi decepţionaţi de eficacitatea lui la DURERI DE CAP şi MIGRENĂ.

Pyramidon

BAYER

# INFORMAŢIUNI

x *In cercurile guvernamentale se afirmă că la conferinţa din Londra delegaţia română va cere stăruitor măsuri favorabile pentru ţările agricole. Dacă nu se va obţine satisfacţie, România se va dezinteresa de încheerile Conferinţei şi va inaugura o politică economică personală, căutând să lărgească acordurile comerciale cu Italia şi Germania.*

x Curtea cu Juri judecă azi procesul funcţionarului C. Ionescu dela poşta din Iaşi, acuzat că a încercat să otrăvească pe un coleg.

x Azi se judecă la tribunalul comercial local cererea de admitere în principiu a concordatului solicitat de banca „Moldova".

x In delegaţia României la conferinţa economică dela Londra, a fost numit şi d. Bădulescu, director al Băncii de Credit Român din Bucureşti.

x In faţa comisiunei compuse din d-nii Prof. Dr. Parhon, Ballif şi Radu, şi-a susţinut cu mare succes teza de doctorat d. Sergiu Tărăţă, tratând despre : Etiologia şi patogenia hemoroizilor cerebrali.

x Deabia eri după amează avionul care a aterizat forţat pe teritoriul Comunei Rediu-Tatar, şi-a putut relua zborul,

x Studenţii cernăuţeni Costache şi Gâlcă, deţinuţi la închisoarea militară dela Copou, au fost puşi ieri dimineaţă în libertate.

Ei erau în a 11-a zi de grevă a foamei.

x Eri a fost înaintat parchetului săteanul Neculai Iacob din Prisacani şi alţi câţiva locuitori, învinuiţi că ar fi asasinat pe tânărul I. Michel din str. Arapu.

x D-ra Elisabeta Burlă din Str. Unirii 11, a reclamat justiţiei pentru abuz de încredere pe prietena ei d-na Maria Melinco din str. Sft. Andrei 4.

x D. Carol Drimer preşedintele secţiunei Culturale a Comunităţii israelite, a fost primit eri în audienţă de d. subsecretar Andrei.

D. Drimer a expus starea critică financiară a studenţilor evrei din Iaş.

D. ministru Andrei a promis d-lui Drimer că în cursul lunei Iulie va acorda subvenţia cerută.

x Enoriaşii sinagogii din Tg. Copou au reclamat pentru abuz de încredere pe comerciantul Strul Iacob din Tg. Copou.

x La 15 Octombrie se vor ţine examene de specialitate la Iaşi pentru oftalmologie, ottorinolaringologie psihiatrie şi neurologie.

x Ministerul instrucţiei publice, constituit parte civilă în procesul cazului dela şcoala normală de fete „M. Sturza" din Iaşi, a făcut ieri apel contra achitării d-rei Ana Severin şi colegelor ei.

Parchetul încă n'a făcut apel.

x *Administraţia de constatare mixtă Iaşi* aduce pentru ultima oară la cunoştinţa fabricilor de licheur, sirop, rahat, bomboane, ciocolată limonadă şi cofetării, că dacă până Marţi 13 Iunie nu vor depune la Administraţia de Constatare Mixtă Iaşi str. Cuza Vodă declaraţiile impuse de art. 27 din legea zahărului, vor suferi consecinţele legei, cari se vor aplica fără cruţare.

x Locuitorii din str. Tufescu roagă uzina electrică a dispune repararea reţelei de lumină pe acea stradă, deoarece domneşte complectă întunecime.

x Cele mai indicate premii şcolare, le găsiţi şi se pot procura dela Cartea Românească cu preţuri eftine.

# D. ministru Mirto

## trebuia să sosească ieri la Iaşi

### ...dar a pierdut trenul !

D. Mirto vine, însă, în astă seară

Inspecţia de mişcare c. f. r. din localitate a fost informată telegrafic ieri dimineaţă că, cu acceleratul 71 de aseară va sosi în localitate d. Eduard Mirto, ministrul comunicaţiilor.

La sosirea trenului, vagonul-salon în care trebuia să vie d. Mirto... era gol !

D. ministru participând la consiliu de miniştri de ieri, ...a pierdut trenul.

Printr'o nouă telegramă a direcţiei generală, s'a cerut ca vagonul salon să fie retrimis la Bucureşti.

D. ministru Mirto va sosi în Iaşi, probabil astăseară, Sâmbătă.

D-sa va face o inspecţie a liniilor ferate care au suferit pe urma inundaţiilor ; apoi va inspecta şoselele din judeţul Iaşi. *Gr, Sp.*

x **Laboratorul de Analize chimice şi Microscopice Dr. Rătianu,** autorizat de Ministerul Sănătăţei Publice, execută analize complecte de urini, spute, secreţiuni etc. precum şi ori-ce analize ce interesează Industria, Comerţul şi Higiena alimentară. Iaşi Cuza-Vodă 48.

# Agresiunea sângeroasă

## la abatorul Copou

### Un comerciant îşi înjunghie tovarăşul

O sângeroasă agresiune s'a produs eri în târguşorul Copou.

Fiind zi de tăere la Abator, comercianţii Strul Iacob şi Idel Iosub, cari lucrează în tovărăşie, au prezentat un număr de vite pentru a fi tăeate.

La eşirea din Abator, d-lui Strul Iacob i s'a părut că tovarăşul său a încercat să-l înşele. prezentându-i la socoteală un număr mai mic de vite. Din această cauză s'au luat la ceartă.

La un moment dat Idel Iosub a scos un cuţit şi a început să-şi lovească tovarăşul.

Intervenind alţi comercianţi, agresorul a rupt-o de fugă.

In cele din urmă a fost prins. S'a produs o nouă încăerare, fiind rănit şi agresorul.

Fiind sezisată legiunea de jandarmi, d. maior Tănăsescu şi d. căpitan Pop s'a dus la faţa locului pentru a cerceta cazul.

Agresorul a fost arestat şi înaintat parchetului.

Starea d-lui Strul Iacob este destul de gravă. *D. Zl.*

x Cu DALIN trece durerea DALIN înseamnă, alinare, linişte, odihnă, sănătatate.

DALIN vindecă sigur. Aveţi încredere în DALIN.

**Depozit : Farmacia Dr. D. Beceanu, Piaţa Halei Iaşi.**

DOAMNELOR

SETA

mai menţine numai câte-va zile marea reducere de Preţuri

CUMPĂR carnete depuneri Prima Societate Economie Iaşi 400.000 lei. Avocat Haimovici. Elena Doamna 18, orele 8-9 seara.

DEPOZITUL de vinuri *Hună* Bârboi 14, vinde vin vechiu, bun, natural, din Odobeşti şi via proprie 20 lei litrul.

CHEVROLET turism perfectă stare funcţionare şi întreţinere se vinde Sf. Teodor No. 3.

DE VÂNZARE un pian marca „Bosendorfer", str.-la Albă 2.

DE ÎNCHIRIAT trei odai, bucătărie, la d-rul Milian, str. Palat 14.

**Şcoala Comercială Superioară de Băeţi Iaşi**

**Comitetul Şcolar**

CONVOCARE

Adunarea generală ordinară a membrilor eforiei şcolare va avea loc Duminică 11 Iunie 1933 ora 10 dimineaţa:

Ordinea de zi fiind :

1) Descărcarea Comitetului şcolar de gestiunea anului 1931. 2) Descărcarea Comitetului şcolar de gestiunea anului 1932. 3) Votarea bugetului rectificat pe 1933, aprobat de Casa Şcoalelor.

Preşedinte, (ss) Titus Patriciu

Secretar, (ss) V. Toderaşcu

Cel mai select şi confortabil **SALON DE COAFURA** pentru domni şi doamne este **„Coaforul Junimei"** Piaţa Unirei unde s'a angajat şi vestita coafeuză ROZA, care a lucrat la coafor ANA.

# ULTIMA ORĂ

## Guvernul maghiar în contra monarhiei

### Violente proteste ale legitimiştilor

**Budapesta 10.—In Ungaria se pregătesc mari schimbări politice. Guvernul Goembos a lansat un manifest în favoarea creării unui partid al uniunei naţionale.**

La 15 Iulie se vor ţine întruniri publice în toate oraşele din ţară şi se vor alege comitetele locale ale noului partid.

*Apoi parlamentul va fi dizolvat şi se vor efectua noui alegeri generale.*

Această acţiune a d-lui Goembos este îndreptată în contra mişcării legitimiste.

*

Legitimiştii sânt foarte agitaţi şi au ridicat proteste în şedinţa de ieri a Camerei.

*Contele Ioan Zichy* a declarat că, faţă de atitudinea guvernului, refuză a vota bugetul.

D. *Tiberiu Kalay* (fost ministru de externe) a declarat că Mica Antantă a luat atitudine de mare putere. Pe de altă parte, Germania hitleristă are veleităţi de expansiune, peste interesele maghiare.

Ca măsură de apărare, trebue să fie restaurată regalitatea în Ungaria; — fie un regat maghiar independent, fie o nouă monarhie ungaro-austriacă, sub sceptrul Habsburgic.

Aceste declaraţii au provocat senzaţie.

## A început ancheta

### la Academia de Belle-Arte

Aseară a sosit în localitate d-l I. Teodorescu-Sion, inspector general al artelor.

D-sa vine cu mandatul dat de Minister pentru a face o anchetă la Academia de Arte-Frumoase.

S'a ajuns la această anchetă, — din câte aflăm, — datorită faptului că un grup de profesori face obiecţie în jurul numirii noului rector, dl. prof. Atanasiu;—iar alt grup socoate că fostul rector girant, dl. prof. Mateescu a făcut câteva acte fără consultarea consiliului profesoral al şcolii.

Mai precis: s'au trimis ministrului denunţuri şi procese-verbale de către profesorii şcoalei locale de artă.

După-amează la ora 5, reprezentantul ministerului va lua contact cu profesorii Academiei în cancelaria şcolii, şi va începe ascultarea acelora care au formulat obiecţiuni şi pretenţii...

*p. grancea*

## Dolarul în scădere

Londra 10 — La Bursa din Londra, dolarul a suferit ieri o scadere considerabilă.

Cercurile financiare cred că preşedintele Roosevelt vrea să menție dolarul la 30 la sută sub valoarea-aur pe care o avea înainte de abandonarea ei etalonului.

## Jurământul

### ofiţerilor de rezervă

Cercul de recrutare Iaşi anunţă:

Toţi Domnii ofiţeri de rezervă care încă n'au depus jurământul de credinţă faţă de M. S. Regele Carol II-lea, sunt rugaţi cu insistenţă ca în ziua de Duminică 11 Iunie ora 9, să fie prezenţi la Reg. 13 Dorob. din localitate, unde va avea loc solemnitatea depunerei jurământului.

## D. DUCA LA PARIS

### ia contact cu conducătorii Franţei

*Paris 10.— Dl. I. G. Duca şeful partidului liberal romîn, a sosit ieri la Paris unde va rămîne două săptămîni.*

*Va avea întrevederi cu d-nii Daladier, Paul Boncour şi diverşi fruntaşi politici francezi.*

*Apoi d. Duca va pleca în Londra unde va lua contact cu unii membri ai guvernului britanic.*

*Interwievat de ziarişti asupra scopului călătoriei sale, d. Duca s'a eschivat de la un răspuns precis.*

*In chestia Pactului celor 4 puteri, d-sa a constatat că documentul cuprinde condiţii satisfăcătoare pentru România.*

## O lungă călătorie cu avionul

### a prinţului Nicolae

**Bucureşti 10 —Din Paris se anunţă că Prinţul Nicolae şi-a exprimat dorinţa să întreprindă o călătorie cu avionul în diferite state europene, pentru a vizita fabricele de avioane şi motoare, cu scopul de a constata progresele aviaţiei.**

**Apoi, prinţul se va îmbarca pe un transatlantic şi se va duce la New-York pentru a vizita fabricele americane de avioane.**

## România îşi amînă plăţile

### către Anglia şi America

*Bucureşti 10.— Ministerul nostru de externe va da astăzi un comunicat în chestia tratativelor cu Anglia pentru amînarea ratei datoriilor de război ce trebuia să fie plătită la 15 Iunie.*

*România arată că urmează exemplul însuşi al Angliei care tratează amînarea plăţii sale către America.*

*Deasemenea d. Cita Davila ministrul nostru la Washington, a cerut guvernului american amînarea ratei pe care România ar trebui s'o plătească, tot la 15 Iunie, către America.*

## Mare meeting aerian

### la Băneasa

### cu aşii aviaţiei mondiale

Bucureşti 10 — In scopul stringerii de fonduri pentru aviaţia noastră, se organizează pe ziua de 25 Iunie un mare meeting internaţional de aviaţie la aerodromul Băneasa.

Se vor produce aşii aviaţiei mondiale şi se compteză pe participarea a 100,000 spectatori.

Dintre marii aviatori, se anunţă: Livio Romaneschi vestit prin acrobaţii la trapez pe aeroplan în zbor, şi sărituri de pe un avion pe altul.

Celebra aviatoare Cecile-Aach cunoscută acrobată.

Paraşutista americană Edith Clarck, specialistă în lansare dela înălţime mică (se va lansa dela 20 metri).

Apoi, pilotul american Muns' aviatorul francez Sepel etc.

Si aviatorii români vor face frumoase exhibiţii.

Va fi un meeting cu totul excepţional.

## Informaţiuni

x **Cumpărând la Fraţii POGOR, sunteţi siguri că consumaţi lucruri fine, cu preţuri eftine. Zilnic trufandale şi noutăţi.**

x Candidaţii pentru noulle posturi de perceptori de circumscripţie şi agenţi, au început examenele la Directoratul financiar.

Eri după-amează s'au dat lucrările de teză, iar mâine dimineaţă începe oralul.

## Două aeroplane se ciocnesc la Tecuci

### Trei ofiţeri răniţi

Tecuci 10.—Un accident s'a produs aseară la aeroportul Tecuci. Două avioane militare s'au ciocnit, avariindu-se grav.

Trei ofiţeri-aviatori sânt răniţi, anume; căpitan Ruţă, sublocotenenţii Roisener şi Baidac.

## SE PROPUNE UN NOU PACT

### INTRE FRANTA, ANGLIA ŞI AMERICA

Londra 10.— Informaţiunile din Paris arată că, la conferinţa anglo-franco-americană s'a propus încheerea unui nou *Pact în trei*, pe baza unor concesiuni ce le-ar face Franţa în chestia dezarmării.

Franţa însă refuză concesii fără a i se garanta deplin securitatea.

D. Daladier a propus ca „Pactul în 3" să aibă rolul de a se împotrivi contra încercărilor de violare a statutului Ligii Naţiunilor.

Anglia şi America sînt dispuse să primească, dar cu condiţia ca Franţa să-şi distrugă armamentul ofensiv.

Chestiunea a rămas în discuţie.

## Incidente la Arad

### cu Garda de Fier

Arad 10.—In comuna Chier (jud. Arad) a venit în propagandă un grup de membri ai Gărzii de Fier, în frunte cu preotul Dumitrescu dela Borşa (Maramureş).

Au intervenit jandarmii, somând pe „gardişti" să scoată insigna cu svastica. S'a produs o încăerare, trăgându-se şi focuri de armă.

Trei ţarani şi 5 „gardişt" au fost răniţi. Ei au fost transportaţi în comuna Târnava unde i-a pansat un medic evreu.

16 „gardişti" au fost arestaţi.

x **Contra durerilor musculare, articulare, sciatice** de natură reumatică sau gutoasă, întrebuinţaţi **Frantzbrandvein Mentoformic Dr. Rătianu** aprobat de Consiliul Sanitar Superior. Alină durerile redând buna dispoziţie. Depozit Farmacia Dr. Rătianu Iaşi, Cuza-Vodă 48.

## Dela Cercul Didactic

### Discuţiile asupra cazului dela „Reuniune"

După cum am anunţat în ultima şedinţă a corpului didactic s'a discutat asupra campaniei, dusă de un ziar contra d-nei Gavrilescu, directoarea Reuniunei.

Dl. Prof. Universitar C. Popovici a relevat nedreptatea ce s'a făcut D-nei Gavrilescu, amestecând-o în cazul Onofrei.

Domnia sa aminteşte că a fost timp de trei ani coleg cu D-na Gavrilescu la Paris, unde fiecare munceau pentru occidentalizarea ţării.

Cunoaşte stima şi admiraţia care o aveau toţi studenţii români pentru colega lor.

Descrie munca de decenii a d-nei Gavrilescu şi nivelul la care a ridicat instituţia condusă pe baza principiului „Fiţi blânde cu elevele", care de nenumărate ori se găseşte consemnat în procesele verbale ale conferinţelor şcolare semnate de întreg corpul didactic.

Arată prestigiul de care se bucură şcoala şi absolventele ei cum şi filialele creiate acestei şcoli în provinciile alipite.

In această chestiune au mai vorbit şi alţi profesori; iar ca încheiere d. Preşedinte I. Borcea aduce elogii pentru strălucita activitate a D-nei Gavrilescu.

**Ştiri poliţieneşti**

## Nomade hoaţe

### surprinse astă-noapte

In cursul nopţii, patru ţigănci nomade au pătruns în casa d-lui locot. Leonida Amira din str. Tăutu 18 şi au încercat un jaf. Au fost însă surprinşi de ordonanţa ofiţerului, şi duse la poliţie.

Ele se numesc: Marandela Zonzolina, Rubla Constantin, Paparuda Văduva şi Cafena Constantin.

*

**Moarte subită.**—In strada Sărăriei 74, la locuinţa d-lui Savel Grosu, a fost găită azi dimineaţă moartă, femeia de serviciu Maria în vrâstă de 40 ani.

**Furturi.** — D-lui profesor T. Berescu din aleia Ghica Vodă i s'a furat aseară 5.000 lei în monezi a 100 lei, de către un pungaş care l-a pândit pe d. Berescu când a încasat banii.

— Răufăcători au furat d-lui Iacob Ioan din str. Iarmaroc 28, un palton, un costum de haine, albituri etc. în valoare de 12.000 lei.

— D. Grigore Gagea din strada Platon 3, a reclamat poliţiei că concubina lui Vera Popovici a dispărut de acasă însuşindu-şi mai multe lucruri.

Din atelierul de stolerie al d-lui ing. Kleper din str. Săulescu 25, s'au furat materiale.

— Două vaci au fost furate dela d. Iosub Segal din str. Stejar 46; iar câte un furt de obiecte casnice s'a comis la d-nii M. Segal din Bul. Brătianu 51 şi Gh. Boţescu din str. Ciurchi 101.

REP.

## INFORMAŢIUNI

x **Preţul pînei.**— Primăria Iaşului a decis o uşoară ieftenire a pînei, în sensul că pînea care era de 850 grame să se urce la greutatea de 900 grame, (pîinea rece); iar preţul să rămâie tot 8 lei.

O măsură foarte timidă; şi totuşi morarii şi brutarii s'au declarat nemulţumiţi, ameninţând cu contestaţie la ministerul industriei.

x **Sportul.** — La parcul sportiv dela Copou, astăzi la ora 5 p. m. are loc matchul de foot-ball între „Concordia"-Iaşi şi „Victoria"-Brăila.

Mâne Dumineca, la aceiaş oră „Victoria"-Brăila se va întâlni cu „Macabi-Hakoah".

x Unii poporani naivi dau crezare poveştilor ridicole despre „sfârşitul lumii". Ii sfătuim să-şi caute liniştţi de treburi, fiindcă toate aceste zvonuri n'au nici o seriozitate.

x **O agresiune** s'a petrecut aseară în cartierul gării. Intre Teodor Vrânceanu din str. Uzinei 5 şi D. Oglinzeanu din str. Zugravi 78, s'a iscat o ceartă, care a degenerat în bătaie.

In toiul altercaţiei, Teodor Vrânceanu a făcut uz de un cuţit lovindu-şi adversarul în ochi şi umplându-l de sânge. Agresorul a fost înaintat poliţiei.

## Intre „profesori" şi „maeştri"

Asociaţia profesorilor Secundari, secţia Iaşi, a dat următorul:

COMUNICAT

Adunarea generală ordinară din 31 Mai 1933, sezisată de preşedintele secţiei, pentru precizarea raporturilor dintre *profesori* şi *maeştri* faţă de titluri şi de rolul lor în şcoală, spre a preîntâmpina orice încercări de dezbinare;

Işi însuşeşte declaraţiile făcute de preşedintele ei, în numele întregului corp didactic din Iaşi că:

„Profesorii resping ideea că ar putea privi pe colegii lor „maeştri" altfel decât ca pe nişte colaboratori la formarea sufletelor elevilor;

Lipsa de titluri universitare nu poate fi imputată maeştrilor câtă vreme nu li s'au cerut la intrarea în învăţământ şi când şi între profesori se găsesc foarte mulţi fără titluri universitare.

Profesorii îşi dau seama de valoarea educativă a muzicei, desemnului, gimnasticei şi lucrului şi consideră predarea lor în şcoală ca o întregire a operei de formare a elevilor.

Profesorii înţeleg să încadreze complet drepturile şi datoriile maeştrilor în lupta întregului corp didactic pentru ridicarea şcolii şi a slujitorilor ei;

Adunarea hotărăşte ca această rezoluţie să se trimită sub formă de comunicat, şcolilor secundare ale secţiei, prin delegaţii respectivi.

Preşedinte, M. CARP

**Adânc întristaţii şi în veci nemângâiaţi: Agripina V. Ionescu mamă, A. Al. Stângaciu, soţ, Gheorghe şi Maricica copii, Ecaterina şi Vasile I. Moroşanu fiică şi ginere, Marin şi Silvia Ionescu frate şi cumnată precum şi familiile Ioan şi Elena Moroşanu, Stângaciu, etc, aduc la cunoştinţă, încetarea din viaţă a scumpei lor**

**Roza A. Stângaciu**

**decedată după o scurtă şi grea suferinţă, în etate de 48 ani.**

**Inmormântarea va avea loc mâne Duminică 11 Iunie ora 4 d. a. Cortegiul funebru va porni dela Biserica Sf. Constantin şi Elena str. Palat spre cimitirul Eternitatea.**

**Rudele, prietenii şi cunoscuţii sunt rugaţi a lua parte.**

**Automobil „Chevrolet"** 1928 acum scos reparaţie generală, 5 cauciucuri noui. De vânzare. A se adresa M. Şerbănescu Cuza Vodă 65.

**ORA 3**

## O notă a Statelor-Unite

### către ţările debitoare

**Washington 10.— Guvernul american a trimis statelor debitoare o notă, prin care declară obligatorie plata ratei datoriilor de război exigibilă la 15 Iulie. Conţinutul complect al notei n'a fost dat publicităţii.**

## Impresionantă dramă pasională la Tecuci

### Un plutonier îşi împuşcă soţia şi apoi se sinucide

Tecuci 10.— In strada **Principele Ferdinand 4** s'a înregistrat o impresionantă dramă pasională. Plutonierul Marcu Efrosie din escadronul 10 Călăraşi, şi-a ucis azi dimineaţă soţia anume Ana Efrosie, trăgându-i un glonte în tâmplă pe când dormea. Femeia a murit imediat.

Apoi criminalul s'a împuşcat descărcându-şi un glonte în cap şi rămânând mort pe loc.

Marcu şi Ana Efrosie, după şase ani de căsnicie, erau acuma în divorţ. Totuşi locuiau împreună. Soţul, foarte gelos, dădea loc la scene violente care au culminat în tragedia de azi.

## Informaţiuni

x **Cafea bună şi eftină, numai la „MOCA" găsiţi.**

x Locuitorii Ioan Darie şi Maria Atanasiu, Ioachim Dudan şi Nec. Munteanu, care fuseseră cercetaţi la poliţie în legătură cu unele furturi, au fost astăzi puşi în libertate, nestabilindu-se împotriva lor nici un indiciu de vinovăţie.

x **Ca să placi femeilor** trebuie să fii elegant; ca să fii elegant trebuie să porţi haine numai din stofa „SERILANA".

**Contra durerilor hemoroidale** supozitoarele „Anusol-GOEDECKE" au întotdeauna un efect minunat de bine făcător. De mai bine de 30 ani „Anusol-ul" este recomandat de numeroşi medici din toate ţările şi nenumărate sunt cazurile în cari acest remediu a salvat pacienţii desnădăjduiţi.

**Supozitoarele „Anusol"** aduc imediat uşurare atât de dorita şi înlătură foarte curând durerile h moroidale deseori ingrozitoare. Intrebuinţarea este simplă, curată, nu este costisitoare şi nu întrerupe dela ocupaţia zilnică. A se cere la farmacii textual: „Supozitoare Anusol-Goedecke", în cutia originală roşie plombată de fabrică

x **Lumina şi razele solare** scot în timpul verei la suprafaţa pielei acei pigmenţi ce se numesc pete de soare sau pistrui. Se pot uşor distruge aplicând **Crema Camforată Werner.** Preparatul Farmaciei Werner-Iaşi.

x **Culori şi ţesături moderne înstofe pentru domni găsiţi la „TRIUMF" str. Lăpuşneanu 44.**

x **Lingerie bărbătească,** Corsete de **damă,** Ciorăpărie etc. cu 40% Rabat vinde **„14=31"** str. I. C. Brătianu 155 (Palatul Corporaţiei).

**Cu Pedestrol** scăpaţi sigur uşor imediat şi definitiv de **transpirarea picioarelor şi mirosul urât.**

**PEDESTROL** cruţă încălţămintea şi ciorapii.

**PEDESTROL** Lei 35 cutia.

Se găseşte la toate drogheriile şi Magazinele principale de încălţăminte.

SE VAND cu 800,000 lei casele din str. Asachi No. 8, având 6 camere, un geamlâc mare, osebit bucătărie, cămări, şuri, pivniţă, loc gospod. grădină, instalaţie de apă şi de lumină.

x **Infăţişare distinsă atrage atenţia tuturor. Imbrăcaţi-vă deci bine şi eftin la EDUARD.**

Tribunalul jud. Iaşi s. 3-a

Publicaţie de Vânzare

No. 2335 din 9 Iunie 1933

Tribunalul Iaşi secţia 3-a prin jurnalul din 31 Mai 1933 a autorizat corpul portăreilor trib. Iaşi să efectueze din nou formele de vânzare prin licitaţie publică a portofoliului proprietatea falitei soc. an. „Dacia Forestieră" din Iaşi evaluat de d. jude sindic la suma de lei 309,770.

Se înştiinţează că vânzarea şi adjudecarea acestui portofoliu, vor avea loc în camera sindicatului falimentelor trib. Iaşi în ziua de 27 Iunie 1933 ora 13, începându-se licitaţia publică de la suma evaluarei sus menţionată, cu facultatea d-lui jude sindic de a o începe şi dela o sumă mai mică sub rezerva omologărei tribunalului.

Locot. No. 4 | 1932

Preşedinte, M. Eşianu

Portărel, V. Stănescu

SU. CHIRURGUL

**Gherşin Nathansohn**

vechi specialist, practică 32 ani, face serviciul cons. ordonanţei d-lor medici aplicând ventuze scarificate, lipitori, injecţii. Rog a mă vizita, veţi fi mulţumiţi. La chemare vin acasă.

**Gherşin Nathansohn,** str. Cucu 53.

**ARTICOLE DE VARA**

Haine pentru copii, Articole de voiaj, Cărucioare pentru copii, Biciclete, triciclete şi drezine, Chaise long-uri, Hamacuri, Scrânciobe mari de Grădină găsiţi la

**„GLOB"**

str. Ştefan cel Mare 3

**Clişeie**

**comandaţi la**

**OPINIA**

**Str. Lăpuşneanu 37**

**700.000** este preţul de vânzare a imobilului din Iaşi, str. Muzelor 24; având 12 odăi, holuri, atenanse, apă şi canal, lumină electrică, loc spaţios în jurul casei. A se adresa la proprietar, în str. Bărboi 6.

**Atelierul Mecanic S. Rădulescu**

**Str. Lăpuşneanu No. 26**

aduce la cunoştinţa d-lor Proprietari de Automobile, tractoare etc. că instalând o maşină specială pentru alizat blocuri şi tot odată aducând un specialist pentru reparaţiunile de automobile poate executa ori ce fel de reparaţiuni generale şi parţiale la Automobile Tractoare şi orice ce motor industrial în condiţiuni ireproşabile cu preturile cele mai modeste posibile.

O singură încercare vă va convinge.

Atelierul de strungărie, Sudura Autogenă şi Vulcanizare funcţionează în condiţiunile cunoscute.

***Mari reduceri de preţuri***

**acordă Centrala şi toate filialele Fabricei de boiangerie şi spălătorie chimică**

**„FULGERUL DIN BUCUREŞTI"**

**la orice comenzi atingătoare de această branşă.**

*Birouri de primire* : **Cuza-Vodă 35, Cuza Vodă 9. Lăpuşneanu 35, Unirei 6, Palat 84.**

**Fabrica : str. Dragoş 25.**

ANUL XXIX No. 7838

2 (doi) lei exemplarul

MARȚI 13 IUNIE 1933

BIBLIOTECA UNIVERSITĂȚII -IAȘI-

Biblioteca Universității Loco

ABONAMENTE

Lei 600

...TIPOGRAFICE

...STR. LĂPUȘNEANU 37

# OPINIA

ZIAR POLITIC COTIDIAN

BON No. 35
pentru
PREMII GRATUITE
„OPINIA"
DETAȘAȚI ZILNIC BONUL

IDEI ȘI FAPTE

## Conferința economică mondială

Numai de conferințe mondiale n'a dus lipsă omenirea în decursul ultimilor 15 ani de martiraj și suferințe. Pentrucă, să le recunoaștem și diplomaților un merit: dacă nu ne lasă să trăim în pace, armonie și prosperitate, nu ne lasă totuși să murim; nu ne răpesc cu totul speranțele și iluziile. Ei au întotdeauna grija ca știrea dezolantă despre eșecul unei conferințe oarecare, să fie însoțită de vestea îmbucurătoare că „în curând se va convoca o nouă reuniune diplomotică mondială."

Nu s'a ajuns la nici o înțelegere la recenta conferință de dezarmare dela Geneva, și popoarele își manifestă îngrijorare? Iată că se convoacă imediat o nouă conferință, de astădată economică, la Londra. Și popoarele sunt iarăși invitate să aibă nițică răbdare.

*

Rar o conferință mondială, căreia i s'ar fi făcut o publicitate așa de intensă, ca aceia făcută conferinței ce-și ține astăzi la Londra ședința inaugurală.

La conferința aceasta vor trebui să se iee, vrând-nevrând, hotărâri eroice; va trebui să se puie capăt războiului economic; va trebui să se înlăture toate barierele vamale; vor trebui să fie anulate datoriile interguvernamentale.

In caz contrar, adică în cazul unui eventual eșec și al acestei conferințe, se vor închide automat și hermetic toate granițele și popoarele respective se vor sufoca, încet dar sigur, din lipsă de aer.

Se vor decide oare reprezentanții tuturor statelor, întruniți astăzi la Londra să accepte remediile eroice?

I. L. BASARABEANU

## SEMNAREA PACTULUI CELOR 4

In palatul Venezzia din Roma s'a parafat pactul celor 4, iscălit de reprezintanții Franței, Angliei, Germaniei și de d. Mussolini pentru Italia.

In clișeu: Von Hassell, ambasadorul german la Roma, în momentul semnării pactului.

VOCI DIN PUBLIC

## PÂNEA IAȘULUI ȘI AFACERILE MORARILOR

S'a mai scris de multe ori în coloanele ziarului „Opinia" despre chestia pâinei privită din multe puncte de vedere, și toate spre folosul obștiei. Dar din nenorocire acei ce ar trebui să audă sunt cam tari de urechi, și nu se sinchisesc de așa zisa opinie publică.

Dacă am luat concediul să aștern pe hârtie aceste rânduri tot în chestia alimentului de primă necesitate: *pânea*, o fac nu la gândul că cei ce conduc destinele amăratului nostru târg ar lua măsuri; ci de dragul dreptății care este de partea celor mulți și încovoiați de griji.

„Opinia" a întrebat recent dacă n'ar fi cazul să se ieftenească pâinea și la Iași, căci la Chișinău bunăoară, pâinea de un kilogram este de 7 lei și nu neagră ci albă; pe câtă vreme pânea ce-o mâncăm noi, pe lângă că este neagră, dar este *oficial* numai de 900 gr. iar în realitate de 700—750 gr. pe care o plătim cu 8 lei. Dar ce să vorbim de Chișinău? Pânea albă se găsește oriunde, în orice coltișor și târgușor românesc, în afară de Municipiul Iași.

S'a spus și s'a strigat de multe ori că vinovați de faptul că Ieșenii mănâncă o pâine inferioară sânt morarii și brutarii care speculează lumea.

Spre a clarifica mai bine această chestiune și pentru turmă și pentru cei ce merg în fruntea turmei, mă voi servi de cifre, de date exacte, pentru ca să se vadă de partea cui stă dreptatea.

Așa, fără să se supere D-nii morari, voiu începe chiar de la D-lor.

Iașul consumă făină integrală.

Un vagon de grâu cu proporția de orz de 35 la sută costă cel mult **Lei 44,250** adică:

*Lei 39,000* cumpărare a 6500 kg. grâu a 6 lei kgr. Și *Lei 5150* cumpărarea a 3500 kg. orz a 1,50 lei kgr.

Iar cheltuelile la un vagon de grâu, până la vânzarea făinei sunt:

*Lei 3000...* Măcinișul, de vagon, cel mult; așa se plătește între 2500 și 3000 lei la orice moară din țară).

*Lei 1800* taxa la vagonul de făină.

*Lei 200* Uzajul sacilor la vagon.

Total Lei 49,250 vagonul de grâu măcinat gata.

E bine să menționăm că cele 2 mori ale Iașului macină câte 5 jum. vagoane pe zi (24 ore) ceiace le revine câte 16,500 lei pentru măcinișul această sumă este destul de însemnată ca să poată acoperii toate cheltuelile de întreținere și funcționare ale morii într'o zi inclusiv dobânzile rămânând și un câștig frumos, știut fiind, că mâna de lucru s'a ieftenit simțitor, salariile sunt reduse cam la a 3 a parte din ce-au fost și combustibilul de asemenea.

O moară, așa dar aduce dupăcum se poate constata ușor, un câștig destul de bun numai din măciniș. Totuși afacerea,—adevărata *afacere* nu este aici, ci după cum veți vedea, în altă parte.

Dintr'un vagon de grâu se scot produsele sau categoriile următoare:

*5000 kgr. făină integrală.*
*2000 kgr. făină lux.*
*500 kgr. făină așa zisă No 8,*
*2500 kg. Tărâțe.*

Din vazarea celor 10,000 kgr. de mai sus, se realizează sumele ce urmează:

Lei 45,000 proveniți din cele 5000 kgr. făină integrală a 9 lei kgr.

Lei 23,000 proveniți din cele 2000 kgr. făină lux a 11,50 lei kgr.

Lei 2000 proveniți din cele 500 kgr. făină No. 8 a 4 lei kgr.

Lei 2750 proveniți din cele 2500 kgr. tărâțe a 1,10 lei kgr.

Total lei 72,750 (Deosebit că cele 500 kgr. No. 8 se amestecă în cele 500 kgr. integrală).

Scăzându-se din totalul de 72,750 lei realizat din vânzarea unui vagon măcinat, suma de lei 49.250 cât am văzut că a costat grâul, inclusiv taxă și măciniș, rămâne un câștig netto de lei 23,500 (Douăzeci și trei de mii cinci sute) care înmulțit cu 5 jum. adica suma vagoanelor de făină măcinată într'o zi revine un câștig zilnic de lei 129,250 (una sută douăzeci și nouă mii două sute cinci zeci) sau lunar, socotind numai 24 zile lucrătoare iseamnă frumușica sumă de lei 3,102,000 (trei milioane una sută două mii). Chiar dacă am nu admite unele modificări de cifre în favoarea morarilor, încă ar reeși un câștig splendid pentru dumnealor, în aceste vremuri de săracie cumplită.

După ce am făcut o scurtă privire asupra secretelor d-lor morari care după cum vedeți se sacrifică pentru mulțime, să trecem mai departe la d-nii brutari.

**Pr. C. Bârsan**

## Insula artificială

**Prima escală într'un zbor transatlantic**

Precum am anunțat, compania germană „Lufthaus" a aranjat o insulă artificială pe oceanul Atlantic, între Bathurst (coasta vest-africană) și Natal (coasta braziliană). Insula plutitoare este construită pe vaporul „Westfalen", pe care s'a amenajat o platformă imensă pentru aterisarea aeroplanelor.

Prima încercare s'a făcut zilele trecute de către avionul nemțesc „Monsur D. 2069", care a traversat oceanul Atlantic pe acea rută, făcând o singură escală pe insula fixată prin ancore puternice. Aterisarea a avut loc în cele mai bune condițiuni posibile.

După această experiență reușită, se va pune în studiu chestiunea construirii altor insule artificiale, mai ales pe parcursul dintre Europa și America, în vederea organizării unui serviciu regulat de curse aeriene transoceanice.

## Un mort înviat

**cu o injecție în inimă**

Un caz care a provocat senzație în cercurile medicale, s'a întâmplat la un spital din Loretto (Italia). Acolo a fost adus un anume Hebamme Adalgisa Vicini, care s'a sinucis prin strangulare. Doctorii din spital au constatat că omul murise și s'a dispus chiar facerea formelor pentru actul de deces.

Un medic însă, din proprie inițiativă, a încercat o ultimă metodă, făcând presupusului mort o injecție direct în inimă. După un sfert de ceas, sinucigașul a început să-și revie, iar după trei zile a părăsit spitalul perfect restabilit.

„Mortul înviat" a fost asaltat de ziariști, care cereau amănunte asupra acestei întâmplări ciudate. Vicini a răspuns însă că nu-și aduce aminte de nimic și că tot timpul a fost în strare de inconștiență. In clipa morții n'a avut nicio viziune și nicio altă impresie decât aceia că moare.

## DIN TOATA LUMEA

**Aventura tragică a unei contese.**—La Gedda, capitala sultanatului Nedjed (Arabia), s'a stabilit acum câțiva ani contesa d'Andurian, de origine franceză. Soțul ei, pierzând averea, a luat în antreprizâ un hotel din acel oraș. Contesa, socotind înjositoare o asemenea îndeletnicire pentru un om de sânge nobil, a acceptat o aventură cu șeicul vahabiților, unul din cei mai bogați oameni din acea regiune.

Femeia, dorind să ajungă conducătoarea acelui trib prin căsătoria cu șeicul, a comis o crimă oribilă.

Ea și-a ucis soțul, pe contele d'Andurian, dându-i să înghită o băutură otrăvitoare. Faptul însă a apărut suspect și deaceia s'au întreprins cercetari. Intr'adevar, în trupul victimei s'au găsit urme de otravă.

Contesa a fost dată în judecată pentru asasinat și condamnată acum câteva zile cu pedeapsa capitală. Osândita a moarte a fost transportată la Mecca, unde a avut loc execuția prin streang. Și astfel s'a terminat in chipul cel mai tragic o aventură de dragoste începută cu cele mai frumoase visuri pe meleagurile Orientului!

*

**Tramvaiul 27.** — Un caz petrecut la Glasgow ilustrează o dată mai mult superstiția englejilor.

Acum câteva săptămâni tramvaiul 27 din acel oraș s'a ciocnit cu un alt vagon, mai multe persoane fiind rănite. Iar zilele trecute același tramvai cu No. 27 a sărit de pe linie, provocând leziuni ușoare unor pasageri.

Ei bine, vagonul în cauză a fost boicotat de toată populația. Nimeni n'a mai vrut să se urce în tramvaiul respectiv, care a umblat două zile complect gol prin oraș. Direcția societății de tramvaie aflând despre această superstiție, a scos imediat vagonul din circulație, înlocuindu-l cu altul. Deasemenea s'a schimbat și numărul tramvaiului.

Astfel publicul a fost satisfăcut!...

*

**Un castel pentru 8 lire!** Lângă Cueno, în regiunea italiană Piemont spre granița franceză, există un castel vechi din secolul al 13-lea, situat în mijlocul unor munți. Pe vremuri au locuit acolo familii de nobili italiani. Dar de peste două secole, castelul a rămas pustiu și fiind lipsit de îngrijire, a ajuns aproape o ruină.

O bancă din Cueno, având o ipotecă de 40.000 lire asupra castelului, a încercat să-l vândă. La licitație însă n'a venit niciun cumpărător. Banca a redus prețul până la zece lire și totuș nu s'au găsit amatori.

Peste câtva timp se va face o nouă licitație. Banca a anunțat că e dispusă să vândă castelul și pentru opt lire. Rămâne de văzut, dacă cineva va arunca din capriciu această sumă, având în vedere că tot castelul nu produce nimic și e așezat într'o poziție periculoasă.

Vestigiile trecutului au uneori o soartă foartă tristă!

*

**Concurs de înțepături.**— Un concurs zănatic a avut loc la o petrecere a tineretului studențesc din New-York. După propunerea unui tânăr excentric, s'a organizat un concurs de înțepături. Adecă s'a instituit un premiu pentru cel ce va putea suporta cele mai multe împunsături cu un ac.

Au participat la acest concurs ciudat aproape 100 de tineri. După două ore de distracții zgomotoase pe această temă, premiul a fost oferit unui student James Tilden,— care a suportat cu eroism 189 înțepături făcute în diferite părți ale trupului.

Americanii ăștia nu știu ce să mai născocească!...

Sindicalizarea Corpului Didactic

## GREVA CA REACȚIUNE SOCIALĂ

**Dr. Gr. T. Popa**
profesor universitar

Am privit greva sub formele și după concepțiile pe care le-am găsit exprimate de diverși economiști. Să o privim acuma și după realitățile noastre.

Se face des o comparație între un organism viu și o societate în activitate*) Și e curios că această comparație o fac mai ales oamenii cari n'au studiat nici odată un organism viu, așa că ceia ce numesc ei astfel nici macar cu un cadavru nu seamănă. După ei, clasele sociale sunt asemănătoare cu organele, cetățenii sunt celule, guvernul este sistem nervos, armata aparatul muscular, etc. Foarte bine; n'am avea nimic de zis, dacă toate astea ar fi considerate *dinamic*, în continuă devenire. Organele nu sunt într'un organism nici odată fixe, nici ca formă nici ca funcție. Ele mereu se primenesc în alcătuirea lor și continuu construesc distrugând. Armonia organică, la care se referă înțelepții propovăduitori ai armoniei sociale, este o resultantă neîncetat schimbătoare, și ea ține totdeauna seamă de anumite proporții, cari dacă sunt trecute se îmbolnăvește organismul. Inaintea amenințări cu distrugerea, organele reacționează din timp punând în apărare întregul. Numai grație reacțiunei venite la vreme scapă organismul întreg. Medicii știu că atunci corpul reacționează nu sunt motive de îngrijorare, dar sunt foarte sceptici oridecâteori organismul primește indolent o tulburare de funcție.

O prea mare supușenie la indivizi duce la servilism; la clase sociale duce la sclăvie; și la organe, la degenerare. Deaceia din punctul de vedere al vieții în progres nu trebue să ne temem de reacțiuni; din contra trebue să ne temem de lipsa de reacțiune. Firește reacțiunile nu trebue să fie anormale, să nu fie exagerate, să nu fie pe dos; și pentru asta trebue să avem o *organizare bună*. Organizarea bună temperează

(Continuarea în pag. II-a)

*) *Schaeffle: „Vie et organization du corps social 1875".*
*R. Worms: „Organisme et société 1896".*

## AXINTE FRUNZĂ

*O veste tristă ne-a venit din București: moartea subită a bătrânului latinist Axinte Frunză, fost profesor la Liceul Internat din Iași.*

*Ca pe-o icoană faarte vie, îl păstrăm în amintire așa cum l-am cunoscut cu zeci de ani în urmă, în sala de clas a liceului. Predarea limbii latine pentru Axinte Frunză nu era o simplă obligație didactică, ci o artă superioară. Farmecul personal al profesorului, îndepărta tot ce putea să pară anost și chinuitor într'un obiect ingrat în ochii elevilor. Profesorul,— excepțional de pregătit și cu o rară valoare sufletească—evoca în chip pitoresc spiritul antichității și stabilea legătura cu umanitatea contemporană, făcându-ne să înțelegem o lume în veșnică diversitate, însă cu trăsăturile esențiale neschimbate de-alungul milemiilor.*

*Axinte Frunză medita profund și se exprima cu încetineală moldovenească. Cugetarea lui era cu des vîrșire sceptică,— un scepticism impletit în mod firesc cu ironia, însă totodată plin de un humor minunat. Cu o naivitate prefăcută, Frunză judeca oamenii și lucrurile într'o adîncă înțelegere, în atitudine de ironie necruțătoare. Humorul lui era fin, ușor zeflemist și mereu cu o nuanță de tristețe,— perfect înrudit cu spiritul marelui scriitor rus Cehov.*

*Frunză, — basarabean— avea o educație slavă, perfectată la Universitatea din Kiew Un remarcabil talent personal l-a îndrumat spre specializarea în „limbile moarte" a jungând unul dintre cei mai strălucițî latiniști ai noștri. Și toată bogăția aceasta de specialitate a irosi-o —cu un zâmbet de resemnare — timp de 4 decenii, pe cat de liceală.*

*In colțul lui poetic din Sărărie, a trăit retras și gânditor, așternând pe hârtie câteva schițe literare reușite și traducând din operele criticilor ruși.*

*De puțin timp, un ultim capriciu l-a îndemnat să părăsească liniștea Iașului pentru a se stabili în București unde moartea l-a surprins la vârsta de 73 ani. O doză concentrată, de scepticism și ironie, de talent și resemnare, s'a îngropat în pământ odată cu marele dascăl Axinte Frunză.*

**C. R. Ghiulea**

AMINTIRI IEȘENE

## La înaugurarea noului local al facultății de drept

### Întâmplări și oameni de odinioară

de RUDOLF SUȚU

Dacă ar trăi și astăzi foștii profesori de la facultatea noastră de Drept s ar vedea ce frumos local are acum una din facultățile de la Universitatea ieșană? Gheorghe Mârzescu, Ștefan Șendrea, Gh. Ureche, I. Tanoviceanu, Toma Stelian, Petru Missir, Iancu Burada, Matei Cantacuzino, Dimitrie Alexandrescu și atâția alții,

Pe toți acești iluștri profesori, altădată, îi primea dela întrare moș Alexandru, acel bătrânel scurt, gârbovit, hodorogit, cu mersul șovâelnic și trăgânat. Ai lui erau și profesorii și studenții și toată Universitatea.

El era paznicul credincios și sever al ordinei. El suna clopoțelul la sfârșitul orelor de curs, el rânduia întrunirile în sala Universității, el dădea paharul de apă celor ce țineau conferențe și tot el era „sufletul" bacalaureatului, pe atunci când bacalaureatul se ținea la Universitate,

Și când s'a retras la pensie, acest vrednic funcționar al Universității vechi, spunea tuturora: „Di la 58 și până azi, la treizeci și atâția de ani, câți am *petrecut* eu p'în mâinile meli... cari doftori, cari profesori, cari gândicatori (filozofi)... am și miniștri ieșiți di pi mâinili meli!

Pe când era rector al Universității ieșene Titus Maiorescu, în 1864, Universitatea din Iași a conferit, după avizul consiliului academic, cea dintâi diplomă de bacalaureat ce s'a eliberat, lui Ștefan Vârgolici și apoi lui Const. Climescu, cel dintâi mai târziu profesor de limba și literatura franceză și de limbile romanice la facultatea de litere din Iași și conferențiar pentru limba greacă, iar al doilea profesor la facultatea noastră de științi, unul din cei mai eminenți bursieri ai școalei normale superioare din Paris.

Primul început al învățământului național superior în Iași s'a făcut în anul 1830, prin înființarea unui curs de legi în școala vasiliană de la Trei-Erarhi și primul profesor superior căruia i se încredință cursul de legi, a fost Christan Flechtenmacher, venit în țară de la 1811 ca educator al copiilor fraților Lascarachi și Grigorie Sturdza.

In anul 1833 am avut începuturile a 3 din facultățile de astăzi; iar în 1860 Universitatea din Iași este creiată prin legea lui Vodă-Cuza și instalată în localul cel vechi (astăzi facultatea de medicină) având ca prim rector pe Ioan Strat, profesor de economie politica.

In una din zile, pe când Regele Carol I a vizitat Iașul, la o recepție de la Palatul care găzduia pe fostul mare Rege, Suveranul recunoscând pe V. A. Ureche Alexandrescu, fostul decan al facultății de drept, i-a spus următoarele vorbe: — „Dv. dle Urechie, ați fost numit profesor universitar, în ziua în care Eu am fost proclamat domnitor".

Incetul cu încetul, Universitatea ieșană a început a se imbogăți cu profesori eminenți, la toate facultățile; cu o bibliotecă, mică la început, care a aparținut odinioară Academiei Mihailene, a cărei temelie a fost pusă de marele Asachi. Unul singur, Eudoxin de Hurmuzachi, a dăruit zece mii volume, iar B. P. Hașdeu, cât a fost bibliotecar în Iași, a dăruit vre'o patru mii volume.

A fost adusă apoi la Universitatea noastră, o bogată galerie, alcătuită din portretele foștilor profesori ai Academiei Mihailene, ai școalei Vasiliene și ale tuturor foștilor profesori ai Universității. Cu multă trudă s'au găsit unele din aceste portrete, cum a fost acel al duiosului profesor Iftimie Murgu, primul profesor de filosofie, portret care a fost descoperit la un preot ungur din Seghedin, într'un portret colectiv al deputaților Transilvaniei din anul 1868.

Un alt portret a fost al profesorului Alex. Costinescu, (tatăl fostului ministru de finan-

(Continuarea în pag. II-a)

## Fiul lui Gandhi

**s'a căsătorit**

Din Poona vine știrea că Devidas Gandhi, fiul cel mai mic al lui Gandhi, s'a căsătorit cu fiica lui Acariar, radjahul de Gopal, fostul președinte al congresului național din India. Radjahul este unul din cei mai bogați oameni din țara lui.

*DOAMNĂ!*
**Eleganța Dv. depinde de modul cum vă confecționați Corsetele, Burtierele și sutienele. Pentru o execuție artistică comandați-le la renumita corsetărie**

# MICUL PARIS

**strada Cuza Vodă No. 50 (lângă Banca Moldova)**
Pusă sub directa conducere și supraveghere a renumitului specialist din străinătate **Signor Manoil Sternschiss**

**Mâine** apare din **AVENTURILE SUBMARINULUI DOX**
64 pagini, coperta în 4 culori, Lei 5.
**10 PREMII IN NUMERAR à 100 LEI**
Amănunte în corpul volumului.

# AMERICA

ȚARA TUTUROR POSIBILILOR
TAȚILOR VA INVITA LA

**Expoziția Internațională din Chicago**
care va avea loc dela începutul lunei Iunie până la finele lunei Sept.
Această expoziție grandioasă întrece tot ce a existat până acuma. Denumirea „Acentury of progress—un secol de progres— este leitmotivul acestei expoziții și precizează intențiunile organizatorilor în Chicago —unde s'au clădit cei dintâi sgârie nori, unde invențiunile în domeniul omenirei, există toate condițiunile necesare creierei unei foarte impresionante capo de opere a culturei

**Prospecte și informațiuni cereți la Biroul de voiaj**
**HAMBURG-AMERIKA LINIE S. A. R.**
*Repr. IAȘI : strada Lăpușneanu No. 40.*

Tablă de fier pentru acoperiș
se înlocuește cu succes prin
**CARTONUL CANADIAN „S P I C“**
calitate superioara
Cumpărați cu PREȚUL FABRICII numai la
**Magazinul de fierărie și art. technice**
**„OȚELUL“ prop. Isac Cojocaru**
IAȘI, str. Anastasie Panu 49

**Subsemnatul**
***Carol Ionescu,* electrician**
aduc la cunoștința onoratei mele clientele că nu mai am nici un fel de combinație cu atelierul *Erikson* și nici cu foștii mei lucrători *Filip Glukman și Lupu Rotman.*
Rog onorata clientelă a-mi acorda aceiași încredere ca până acum.
Execut orice lucrări la
**„FARUL LUMINOS“**
strada Sărărei No. 150

x Doctorul **BRENER** *specialist mamoș*, boli de femei consultații dela 2 până la 4 p. m.

***Pentru sezonul de vară !***
***Ondulațiuni permanente***
speciaialistul **D E M E K S-sor**

**Lei 400** cumpărați un aparat fotografic **KODAK 6X11**, cu care obțineți rezultate surprinzătoare. Fotografiați imediat fără a greși după primile explicații cari se dau fără nici o plată.
**La Fotograful Curții Regale**
# Z. Weiss **Piața Unirei**

DOCTOR
**Corneliu Stoian**
**Genito-urinare, sifilis, venerice**
Consultații 4—7
strada I. C. Brătianu 58

DOCTORUL
**R. DAMSKER**
**str. Ghica- Vodă No. 44-46**
consultă zilnic
**MEDICINA INTERNA**
**SIFILIS și GENITO-URINARE**
*Diatherme și băi de lumină*
între orele 8-11a.m. și 3-7 p. m.

DOCTOR
**MENDEL AVRAM**
**— Medic de Spital —**
Consultă zilnic între 8—10 dimineața și 3—7 p. m.
BOLI CHIRURGICALE,
BOLI DE FEMEI, NAȘTERI
VENERICE
**Iași, str. Cost. Negri 15**
Deasupra farm. Margulies

x Publicațiuni pentru „Monitorul Oficial“ se primesc la ad-ția ziarului „Opinia“.

DOCTORUL
**OVIDIU CORDESCU**
consultă zilnic pentru bolile
**Nas, gât și urechi**
de la 4—7 p. m.
str. **Mârzescu No. 16**

**Cîntecul de totdeauna și de niciodată**
de Guido da Verona
**Editura „CUGETAREA“**
280 pagini. Prețul 55 lei.
de vânzare la toate chioșcurile, debite și la S. Peretz-Iași str. Unirei.

Orice fel de
PUBLICAȚIUNI
pentru
**Monitorul Oficial**
se primesc
la administrația ziarului
**O P I N I A**
str. Lăpușneanu 37

## INȘTIINȚARE

Se face cunoscut Domnilor membri cotizanți a Institutiei „Talmud Thora Mare“ str. Aron Vodă 5, că Duminică 9 Iulie 1933, va avea loc în localul propriu alegerea unui nou comitet pe perioadă de 3 ani, conf. statutelor au dreptul membrii cotizanți a propune o listă compusă de 19 persoane cu adeziunele lor, listele se vor depune la Secretariatul Institutiei în fiecare zi de lucru dela orele 8—12 a.m. până la 25 Iunie 1933
Președintele comitetului provizor, Ch. Strulovici.

**HOTEL REGAL**
**SINAIA**
Situat în parc, închiriază numai camere mobilate, fără pensiune.

**Pentru premiile școlare**
se recomandă următoarele lucrări ale d-lui Victor Munteanu distinsul publicist, fost inspector și subdirector în Ministerul de instrucție:
1) **Simbolul educației** preț redus 5 lei.
2) **Sfaturile învățătorului cu sătenii.**—„Urmările alcoolismului“ 10 lei.
Broșurile se vând în librării.

Dl. ARTHUR G. SION fost Șef de Portărei, dom. strada Asachi 8, se însărcinează cu diferitele urmăriri și aducerea la îndeplinire a hotărârelor judecătorești.

**PARCELE**
în centrul orașului str. Arcu No. 10.
Se vînd cu prețuri avantajoase Informațiuni Ing. M. Pulferman str. Păcurari No. 11, Ing. Schleier str. Elena D-na 26

**Excelentul săpun**
**„Virginia“**
**nu trebuie să lipsească la nici o toaletă.**

## Chestiunea fuzionării
### unor școli evreești din Iași

Secția culturală a comunității s'a întrunit ieri, în consfătuire, sub președinția d-lui dr. Solomovici. Au participat și d-nele dr. Ochs, prezidenta școalei „Reuniunea Femeilor israelite“; Sufrin, directoarea școalei „Steaua“ și d. Rechler din partea comitetului școalei „Steaua“.

D. dr. Solomovici face câteva precizări cu privire la chipul în care ar putea fuziona două școli de băeți și două școli complimentare de fete.

— „Greaua situație financiară — zice d. dr. Solomovici — a comunității, care nu poate acorda subvenții suficiente și starea financiară precară a comitetelor școlare, impun aceste fuzionări.

Prin acest mijloc s'ar asigura existența corpului didactic și propășirea acestor școli.

In acest sens vorbesc d-nii Gherner și alții.

La urmă se hotărește o nouă și intimă consfătuire, sub președinția d-lui dr. Solomovici, în scop de a înlătura unele piedici care sînt încă în calea fuzionării.

DAN

## Informațiuni

x **„Vinul tonic Dr. Gancevici“** este indicat în : tuberculoza incipientă, limfatism, scrofuloză, debilitate, pleurezii și în convalescență după boli infecțioase ca: pneumonie, gripă, friguri etc.
Depozit general Farmacia Jellea, Iași. Observați semnătura de control.

x **Culori și țesături moderne în stofe pentru domni găsiți la „TRIUMF“ str. Lăpușneanu 44.**

x Lingerie bărbătească, Corsete de damă, Cioărărie etc. cu 40% Rabat vinde **„14-31“** str. I. C. Brătianu 155 (Palatul Corporației).

x Librăria Universității e Cartea Românească. Librăria Studenților e tot Cartea Românească. Librăria școlilor e numai Cartea Românească. Librăria Cartea Românească e a tuturor celor care o sprijină.

x **Duduie** o siluetă elegantă puteți căpăta îmbrăcând rochii numai din mătasă sau stofe **„SERILANA“.**

## La inaugurarea noului local al facultății de drept

**(Continuarea din pag. I-a)**

te Emil Costinescu), fost profesor de matematică și Arhitectură la Academia Mihaileană.

Fostul prim-președinte al Curții de apel din Iași, Ioan Burada, era și profesor de drept roman la facultatea noastră de drept. La luarea Dobrogiei, pe când era prim procuror în Dobrogia, a primit pe sămă provincia de la autoritățile rusești.

Pe Gh. A. Urechie, l'au apucat mulți din ieșeni. Mulți dintre foștii lui elevi își mai amintesc de tradiționalele carte de Drept Constituțional și Administrativ, alcătuite și scrise cu trudă de mâna lui.

Caietele erau împărțite în 9 fascicole, pe care Urechie pentru nimic în lume nu le dădea, decât pe rând și numai pentru 24 ore, căci se temea bătrânul profesor să nu i se copieze. Spunea într'una studenților: „vezi dragă, știința studentului e bucuria și cinstea profesorului“.

Urechie vorbea întotdeauna studenților plin de afecțiune și dragoste, într'un grai dulce și desmierdător. Unul dintre iii cei mai iluștri ai Moldovei, Gheorghe Mârzescu, a fost profesor de Drept Civil la facultatea noastră; om de o inteligență strălucitoare, om politic superior și educator național.

Când a presimțit apropiatul său sfârșit, spunea medicilor cari îi dădeau mereu speranțe de îndreptare: — Nu oamenii mă pot ajuta, Singur Dumnezeu și ce'mi va fi scris, aceia se va întâmpla.

Parcă'l vedem, după ce'și făcea plimbarea sa favorită la Copou, că se oprea în colțul foastei grădine Trayan și după ce adresa câteva vorbe mustăciosului italian ce sta în colțul Trayanului, își umplea un coș cu castane prăjite și pleca cu ele înspre casă, în strada Alexandri unde locuia.

RUDOLF SUȚU

Spectacolele zilei

## Unde mergem astăzi?...

**12 IUNIE**

**Cinema Trianon.**—*„O să bine“* (operetă germană) cu Dolly Haas, Fritz Grünbaum, Ernest Verebeș. Al doilea film: *„Derby“* cu artistul american Clarck Gable. In plus un jurnal sonor.

**Cinema Sidoli.** — *„Cei trei mușchetari“*. film francez, cu Hary Baur, Samson Feinsilber, Année Simom-Gerard, etc. Complectări interesante.

**Cinema Phönix.**—*„Relache.*

**Pomul Verde**— *(Relâche*

x La cererea poliției ieșene, poliția din Tg.-Ocna a arestat pe pungașul de buzunare Necula Motocica. El este acuzat că a jefuit în trenul București—Iași pe voiajorul ieșan Iancu Bercovici, furându-i o valiză cu mărfuri.

Interogat, pungașul a declarat că a luat valiza... din greșală!

## RELUAREA NAVIGAȚIEI PE NISTRU?

Ziarul „Viața Basarabiei“ scrie că cercurile economice din provincia de peste Prut urmăresc cu deosebit interes proectul de a se relua navigația pe Nistru. In acest scop d. Pan Halippa, ministrul Basarabiei, a avut întrevederi cu d-nii N. Titulescu și Ed. Mirto.

Tratativele în această chestiune nu pot fi conduse direct, deoarece între România și Rusia nu există relații diplomatice. Se afirmă însă că va interveni o societate engleză, care se oferă să organizeze navigația din punct de vedere comercial. Se mai susține că cercurile militare sînt în principiu de acord pentru reluarea navigației. In aceiaș chestiune vor avea loc discuțiuni și în comisiunea mixtă româno-rusă.

In cazul unui rezultat favorabil, societatea engleză va proceda la curățirea albiei Nistrului. Vapoarele românești ar avea dreptul să se oprească numai pe malul basarabean, iar vasele rusești numai în porturile de pe malul sovietic.

## IMPRUMUTUL MUNICIPAL
## DE 30 MILIOANE LEI

**Refacerea conductei — Acuzații contra primarului — Ședința agitată a consiliului —**

Consiliul municipal s'a întrunit Sâmbătă, pentru a lua în discuție proectul împrumutului de 30 milioane lei, destinat refacerii conductei de apă.

D. primar Bogdan aduce la cunoștința adunării rezultatul vizitei d-lui ing. Ghermani.

*D. Toma* protestează că nu s'a convocat consiliul, când d. Germani a fost în localitate. Aduce primarului învinuirea că desconsideră Consiliul și calcă hotărârile luate.

D. *V. Voina* susține acelaș lucru și cere amânarea discuțiilor, pentru a se examina budgetul modificat de minister.

**D. Toma amenință cu retragerea**

*D. Bogdan* se opune și susține că problema apei nu mai poate suferi amânări.

D. *Toma* insistă amânare și declară că consilierii nu cunosc ceiace se petrece la primarie, datorită sistemului introdus de d. Bogdan.

La un moment dat, d. Toma declară că față de această situație e gata să se retragă din consiliu.

**Atacuri împotriva primarului**

D. *Bogdan* încearcă să răspundă acuzațiilor. Cere ca d. ing. Antistescu să citească raportul tehnicienilor cu privire la situația conductei.

Se produce tumult.

D. *dr. Râșcanu* aruncă d-lui Ghermani epitetul de exploatator și mâncător de diurne grase.

Cere să fie amânate dezbaterile, pentrucă membrii nu pot avea încredere în cuvântul primarului.

Ați afirmat, spune d. Râșcanu, că strângeți bani pentru apă. Sânt sigur că n'aveți niciun ban.

D. *Bogdan* intervine și arată că deși nu se fac încasări, totuș are un fond de rezervă.

D. *Râșcanu*: Te sfidez. Ai înșelat întotdeauna bună credința tuturor și vrei s'o înșeli și acuma.

La un răspuns al d-lui primar, d. Râșcanu ripostează violent.

D. *N. Canarău* ia cuvântul pentru a liniști atmosfera.

Cere să fie pusă în discuție chestia pentru care a fost convocat Consiliul, fără a se mai amâna ședința. Propune să fie lăsat d. inginer Antistescu să citească procesul verbal și raportul întocmit de d-sa.

D-nii Râșcanu, Toma și Voina cer să fie prezentate devizele asupra tuturor lucrărilor cari trebuesc făcute pe conductă.

**Mari pierderi de apă**

După o interesantă expunere făcută de d. Alf. Herovanu asupra necesității împrumutului, d. ing. Antistescu dă cetire procesului verbal cu constatările d-lui Ghermani și raportului d-sale.

D. Antistescu descrie situația conductei de la punctul de plecare până în oraș, arătând defectele ei și mijloacele de remediere.

D-sa arată că din cantitatea de apă ce vine pe conductă, minimum 60 la sută se pierde în pământ, prin înduind terenul și casele din localitate.

Constatări similare reiesă și din raportul d-lui ing. Andriescu-Cale — cetit de d. Voina.

Ora fiind târzie, ședința a fost ridicată.

*Z. Dessmond*

## Informațiuni

x *Gestul disperat al unui militar.*—Din Botoșani se comunică o impresionantă încercare de sinucidere. Soldatul Const. Marcov din reg. 6 Roșiori-Bălți, fiind în permisie acasă la părintele său Nistor Marcov, a înghițit o doză de sodă caustică.

Apoi s'a aruncat într'o fântână din apropierea casei părinților.

In stare gravă el a fost internat în spital.

Interogat, soldatul a declarat că n'a putut să suporte regimul militar.

x O delegație a membrilor comisiunilor de impuneri, s'a presentat D-lui Prefect Petrovanu, pentru a solicita intervenția D-sale ca să fie plătiți cu diurnile ce li se cuvin, și pe care le așteaptă de atâtea luni.

N'ar fi de mirare, dacă în viitor n'ar mai primi asemeni delegațiuni.

Sindicalizarea corpului didactic

## Greva ca reacțiune socială

**(Continuarea din pagina I-a)**

ea singură reacțiunile și le dă îndrumarea cea dreptă. Intr'o societate cu organizații solide, cu grupări profesionale puternice, nu ne putem aștepta la surprize de ori ce moment și transformările nu pot fi zguduitoare.

Și aici tocmai e locul să considerăm puțin realitățile noastre. Noi nu avem organisme sociale bine închegate, care să însemne o garanție statornică în fața crizelor. Partidele politice actualmente sunt toate bolnave. Toate sunt cu ochiul la palat — și mai ales cu urechile —; toate își țes cohesiunea pe o grație regală problematică și toate nu au drept putere de convingere decât eventuala distribuție a bugetului statului. Singurul partid mai închegat — liberalii ducișți — are și el neoplasia sa distrugătoare și disgrația factotumului. Restul partidelor sunt de fapt: fracțiuni efervescente, resturi programatice uitate, ambiții personale socializate, demagogii ratate.

De aceea aceste partide se crează, se desfac, se rup, se asociază, se fuzionează iar, se regrupează, la fiecare moment istoric dând impresia unei neseriozități politice fără analogie. Cu ele orice surpriză e posibilă și viitorul nu poate fi prevăzut. Dar la noi nici societatea apolitică nu este consolidată și aspectele sociale sunt dominate de schimbările politice (eșite din capriciul celor aproape 16 partide instabile). Aici e o mare primejdie de viitor, care a și început să fie actuală. De aceea oricine în această țară ar trebui să vadă cu ochi buni închegarea profesiunilor în organizații serioase și statornice, fiindcă acestea ar însemna cuiburi de continuitate socială, rezistente la orice prefacere politică. Cu ele statul poate înfrunta orice oscilație, fără a se sdruncina.

In astfel de organizații profesionale, greva nu înseamnă decât o reacțiune profesională (cum am mai spus). Greva în sensul reformist atrage atenția asupra unor disarmonii înainte ca acestea să fi adâncit nepotrivirile de interese până la proporții de prăpastie. Ea, prin discuțiile premergătoare și prin efectele consecutive, conturează dreptatea oamenilor sau li arată greșelile. Grevele parțiale (căci numai de acestea este vorba) nu distrug, ci regenerează mentalitatea oamenilor.

Greva generală s'a demonstrat suficient până acuma că este o utopie; dar grevele parțiale strict reglementate sunt un bine chiar pentru înțelegerea ulterioară a problemelor între cei interesați.

Până și sindicaliști *galbeni*, cari sunt aspiranți la burghezie, și cari se conduc de principii evolutive, admit grevele *nepolitice* și cari sunt provocate de *intransigența patronilor*. (*E. Faguet: Le socialisme en 1907*. p. 303).

Și tocmai asta e problema noastră a profesorilor: Pentru noi patronul este statul, care în condițiile noastre politice este egal uneori cu d. Madgearu, alteori cu d. Iorga. O clasă întreagă cu un rost așa de însemnat în viața statului, devine astfel jucăria unui om, care la rândul său este păpușa vanității sale sau amuleta unei oculte înavuabile.

In astfel de împrejurări sindicatele profesionale, cari pot (la extrem) presa prin grevă, sunt o adevărată supapă de siguranță. Energumenii atotputernici și slugile autocrate (cari își iau îndrăsneală din încrederea stăpânului) sunt capabili de orce, când în fața lor nu se organizează nici o rezistență.

Vai de statul care nu-și manifestă nemulțumirea la începutul apăsărilor și permite să se încetățenească nedreptatea ca ceva de la sine înțeles. Căci vine o vreme când lucrurile nu se mai pot îndrepta decât prin dărâmare, de pe urma căreia sufere atunci tot statul.

Noi azi suntem cârmuiți (și vom mai fi un timp) de oameni cari înțeleg ad litteram formula *„Al Majestății Voastre prea supus și prea plecat servitor“* și cari dintr'o interpretare eronată de gesturi și aluzii, se încumetă a se juca la răstimpuri cu corpurile sociale cele mai importante. E o primejdie de sus în jos în această concepție și nu putem face un serviciu mai mare țării și Regelui decât organizând serios reacțiunea împotriva bunului plac politic.

De aceea să nu ne temem de greva profesională, care arată când s'a întins prea mult coarda răbdării și se cere o atenție cercetătoare mai mare; dar să ne temem de maimuțărelile anarhice, care totuși pot sfârși de-al binelea cu anarhie.

In fața „marșurilor asupra Bucureștilor“ (caraghios preconizate ani de zile), și în fața „fața pelerinagiilor de partid de Alba-Iulia“ (insolent făcute de mai multe ori), noi punem greva sindicatului profesional ca măsură extremă, precedată de toate conciliațiile și arbitrajele posibile.

**Dr. Gr. T. Popa**
Profesor Universitar

*Irevocabil numai 6 zile*

# Circul mondial Carol Kludski fii

*A nu se confunda cu circul cu nume similar care a fost in localitate*

3 manege, 500 artişti, 800 animale. Instalat lângă Uzina Electrică

## Reprezentaţia de deschidere Marţi 13 lunie ora 9 seara

In fiecare seară reprezentaţie de gală. — Joi ora 4 p. m. mare matineu. — Menageria deschisă zilnic dela ora 9 dim. la 7 seara.

## ACŢIUNEA DE PROTEST A COMERCIANŢILOR

### contra împovărării comerţului

**Intrunirea dela „Sfatul Negustoresc" — Atacuri la adresa Camerei de Comerţ**

Un „comitet de iniţiativă", a chemat pe negustorii şi industriaşii ieşeni la o întrunire care s'a ţinut ieri dimineaţă la „Sfatul Negustoresc".

D-l *D. Dorojan* a prezidat adunarea.

La ordinea de zi: a) orarul de vară; b) regimul contingentării; c) asigurările sociale; d) cifra de afaceri etc.

**Impozite împovărătoare**

Vorbitorii au fost d-nii: Zalman, Haham, Leibovici, Sol. Moscovici, Anghel Dima, Mil. Sane, I. Dobrovici, etc.

Ei au arătat că întrunirea se datoreşte nenorocirilor care se abat asupra comercianţilor şi industriaşilor.

De ani de zile, comercianţii şi industriaşii sunt victimele legiuirilor; toate legile se fac împotriva lor, — ei care reprezintă 70 la sută din bugetul ţării.

S'a revenit astfel la cifra de afaceri îndepărtată cu ani în urmă cu multă dificultate.

Revenindu-se, se percepe 2 jum. la sută în loc de 1 la sută cât era odinioară, — acela care contravine legii trebuind să suporte o amendă care începe dela 100.000 lei.

Datorită acestui fapt, cei interesaţi în cauză au devenit delicvenţi de rând, — legea distrugând negustorimea.

**Numai necazuri**

Apoi, s'a insistat asupra obligativităţii registrelor comerciale speciale, — o nouă povară pentru clasa negustorilor.

Contingentarea: un necaz în plus, împotriva căruia aleşii comercianţilor şi industriaşilor n'au protestat, ei înşişi făcând parte din comisiile speciale pentru aplicarea regimului.

Asigurările sociale: o nouă asuprire care zugrumă mai ales mica industrie...

**Un orar anapoda**

Critici vehemente s'au adus îndeosebi orarului de vară aprobat şi de Camera de comerţ. Opt dimineaţă ca oră de deschidere, este o absurditate.

Comercianţii, pot deschide la ora 6 magazinele şi fără funcţionari, — care pot veni după orar, — deşi toată ziua nu se prea prăpădesc cu munca.

Repauzul dela amiazi este acceptabil.

Inchiderea magazinelor, — cele din centru mai ales, — iarăşi nu este logică ora fixată.

Apoi Dumineca, magazinele perifice, trebuiesc tolerate...

*

Cu prilejul acestor discuţii aprinse, s'au produs şi câteva scandaluri.

Consilierii Camerei de muncă prezenţi în sală, vrând să răspundă obiecţiilor ridicate, n'au fost lăsaţi să vorbească, fiind huiduiţi şi calificaţi cu diferite epitete.

S'a afirmat că s'ar face abuzuri de către controlorii Camerei de muncă, iar d-l Goldner, proprietarul unui magazin din str. I. C. Brăteanu, a strigat că i s'au dat afară clienţii din magazin fără ca să plătească...

**Hotărâri...**

D-l Dobrovici a atacat conducerea Camerei de comerţ şi a cerut luptă energică pentru modificarea legii de organizare a acestor instituţii.

O delegaţie compusă din d-nii: Dorojan, Dobrovici, Reischer, Smirnov, Sane, Haham, Dima, Zaman, se va prezinta azi celor în drept pentru a căuta să se revină asupra orarului.

Print'un memoriu se va cere abrogarea cifrei de afaceri şi obligativitatea registrelor speciale numai pentru aceia care plătesc impozite dela 100 mii lei.

Se va mai cere preşedintelui Camerii de muncă, punerea la punct a consilierilor abuzivi.

La şedinţa de Vineri seară a consiliului Camerii de comerţ — comercianţii se vor prezenta în corpore pentru a cere apărarea intereselor.

**S'au decis noui întruniri...**

p. grancea

x Un ten frumos şi bine conservat depinde de săpunul cu care vă spălaţi. El nu trebue să irite faţa. După multe încercări „Săpunul de Lăcrămioare" este cel ideal. Depozit Farmacia Dr. D. Beceanu, Piaţa Halei Iaşi.

## Adunarea generală

### a învăţătorilor

**D. Gh. Chiriţescu s'a retras din conducere — Alegerea noului comitet —**

La şcoala „Trei Erarchi" a avut loc ieri adunarea generală a asociaţiei învăţătorilor din oraş şi judeţ.

**Revista învăţătorilor**

La ordinea zilei: Alegerea unui nou comitet; descărcarea gestiunei pe 1932; raportul cenzorilor; publicaţiile asociaţiei, etc.

Şedinţa se deschide la ora 10 dimineaţa, sub preşedinţia d-lui Gh. Chiriţescu, preşedintele asociaţiei.

Se ia în discuţie la începu chestiunea revistei „Vremea şcolii pe care asociaţia o redactează.

*D. Buzenschi* protestează împotriva faptului că s'a admis ca în revistă să apară articolul d-lui profesor Bârsănescu, articol pe care d-sa îl consideră jignitor pentru învăţători.

Mai mulţi vorbitori arată că învăţătorii de la oraş nu-şi plătesc cotizaţiile către revistă şi propun ca preţul revistei să fie obţinut printr'o reţinere din salar.

D. *Gh. Polcovnicu*, în calitate de conducător al revistei, răspunde asupra tuturor chestiunilor. Se decide să continue apariţia revistei.

**Discuţii**

In urma unui cuvânt introductiv făcut de d. Gh. Chiriţescu, unul din cenzori, d. Condurachi dă cetire bilanţului întocmit.

D. *Buzenchi* se declară nemulţumit de felul cum este întocmit bilanţul şi aduce unele învinuiri comitetului şi preşedintelui.

D. Chiriţescu declară că acuzaţiile care i se aduc sunt calomnii, întrucât tot timpul a avut aprobarea întregului comitet.

Se produce vacarm.

D-nii Rolea, Bejenaru şi Vrânceanu arată că bilanţul, conform statutului, trebuea publicat cu o lună înainte de adunarea generală.

Mai vorbesc în această chestiune d-nii Hopu, Vieru, Bogdan, Gherman, Irimia, Negru şi alţii, după care d. Chiriţescu ia cuvântul pentru a răspunde acuzaţiilor şi laudelor cari i s'au adus.

D-sa declară că este gata să demisioneze, dacă adunarea o cere, aducând mulţumiri pentru încrederea care i-a fost acordată până în prezent. Incheie cerând aprobarea gestiunei. Adunarea aprobă.

D. *Gaman* cere intervertirea ordinei de zi, în sensul ca să fie puse întâi în discuţie chestiunile diverse, iar la urmă să se purceadă la alegeri.

Este pusă în discuţie chestia căminului pentru copiii învăţătorilor; restanţele; cooperativa de desfacere a cărţilor didactice, etc. Iau parte la desbateri d-nii Bejenaru, Rolea, Bogdan, Buzenchi şi alţii.

**Alegerea comitetului**

La ora 2 p. m. a început votarea.

D. Gh. Chiriţescu pleacă şi anunţă că nu înţelege să mai candideze, lăsând preşedinţia biroului d-lui Gh. Polcovnicu, vice-prezidentul asociaţiei.

Participă un număr de aproape 120 votanţi. La ora şapte seara, din cei 40 de candidaţi propuşi sunt proclamaţi aleşi următorii:

D. Gh. Polcovnicu 117 voturi, d. Dănilă 104, d. Gh. Chiriţescu (deşi n'a candidat) 98, d. Platon 85, d. Hotnog 84, d. Buzenschi 84, d. Bogdan 76, d. Ursescu 77, d. Negru 77.

Cenzori au fost aleşi d-nii Apostolescu, Fustaş şi Anania, iar ca supleanţi d-nii N. Melinte, I. Zbantz şi T. Vieru.

Şedinţa a luat sfârşit la ora 7 seara.

Săptămâna viitoare va avea loc constituirea şi instalarea noului comitet. Din informaţiile luate din lumea dascălilor ieşeni, rezultă că d. Gh. Chiriţescu rămâne hotărît să se retragă din mişcarea învăţătorească ieşană.

D. Zelea

x Tusa şi răguşeala în bronchitele gripale, dispar repede cu Pastilele gumoase de Eucalipt Benzomentholate şi alternând cu Dragelele Borocacainizate Dr. Rătianu, ambele aprobate de Cons. Sanitar Superior. Depozit Farmacia Dr. Rătianu Iaşi str. Cuza Vodă 48.

## Un încasator dispărut

Chişinău 12.— Camera de Comerţ din localitate a reclamat parchetului că încasatorul ei A. Lopuşner a dispărut fără urme, după ce şi-a însuşit o importantă sumă de bani.

S'a dat circulări pentru prinderea încasatorului.

## Isprava unui elev

### din Bolgrad (jud. Ismail)

Bolgrad 12 — Pe când profesorul de limba română dela liceul local de băieţi, d. Ţăranu îşi examina elevii, unul din ei, un anume Pankaldi, fiul consulului italian din Galaţi, l'a ameninţat că în caz dacă nu-i schimbă nota, se va împuşca.

Profesorul neînţelegând să-i facă pe plac celui examinat, Pankaldi a scos îndată revolverul din buzunar. Ceilalţi elevi au reuşit însă să-l dezarmeze pe colegul lor.

Direcţiunea liceului a intervenit la minister, cerând ca elevul Pankaldi să fie exclus dela toate liceele din ţară.

## INFORMAŢIUNI

x *Şos. Iaşi-Poeni* — O delegaţie de automobilişti şi căruşi din comunele de pe şos. Iaşi-Vaslui, s'a prezintat autorităţilor locale, cerând refacerea şoselei Iaşi-Poeni. Din cauza gropilor adânci de pe această şosea se produc accidente.

Astfel un automobil de curse a avut ieri un nou accident. Intrând într'o asemenea groapă, a suferit avarii şi era să se rostogolească cu toţi călătorii.

x Comerciantul Idel Iosub din Trg. Copou care a lovit cu cuţitul pe tovarăşul său de afaceri d. Strul Iacob, a fost pus în libertate provizorie.

Actele dresate au fost înaintate parchetului.

x *Licenţiaţii Universitari* din Iaşi sunt convocaţi în şedinţă Miercuri, ora 4 p. m. la Cantina Păcurari.

La ordinea de zi:

1) Posturile vacante dela Finanţe.

2) Diverse.

DEPOZITUL de vinuri *Hună* Bărboi 14, vinde vin vechiu, bun, natural, din Odobeşti şi via proprie 20 lei litrul.

DE INCHIRIAT PE VARĂ în com. Bucium şoseaua Iaşi-Poeni, 4 km. de la tramvai, 3 camere sorite, sală de aer, la etaj, pentru timp ploios. Pădurice, livadă, aprovizionare uşoară. Adresa str. Păcurari 50.

**700.000** este preţul de vânzare a imobilului din Iaşi, str. Muzelor 24; având 12 odăi, holuri, atenanse, apă şi canal, lumină electrică, loc spaţios în jurul casei. A se adresa la proprietar, în str. Bărboi 6.

DOCTOR
**I. SCHWARTZMAN**
Fost asistent al clinicei din Paris
**Boli interne şi de copii**
**Specializat în boli de inimă plămâni şi rinichi.**
**Diagnosticul afecţiunilor de inimă cu aparatul-Elcctrocardiograf.**
**Tratamentul tuberculozei-pulmonare cu pneumothorax artificial.**
**Injecţiile sclerozante la varice.**
Consultă zilnic între 11-1 şi 4-7 d. a Strada Căpitan Păun 10. Telefon 11

*încercaţi numai*
**100 grame.**

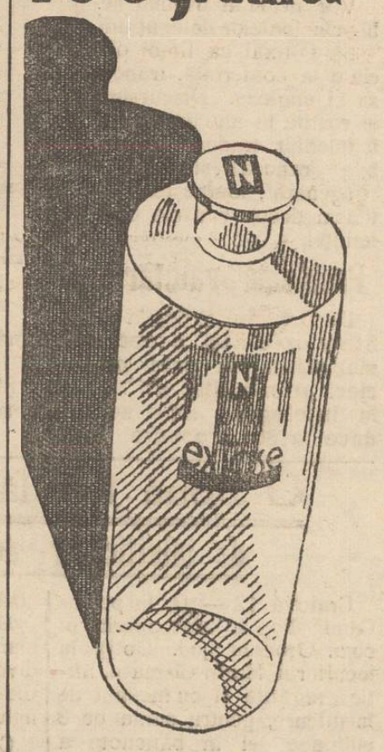

dar în *flacon original*, din Apa de Colonie Extase. Calitatea excepţională a acestei Ape de Colonia vă va subjuga.

extase
PARFUMERIE NORTIER
FLORELLIA
VIEUX-TEMPS
SUNT PRODUSE NORTIER
Dep. Gen.: Str. Isvor. 78 a. - Bucureşti
Telefon 321/94

## SOLEMNITATEA UNIVERSITARĂ DE IERI

### Inaugurarea noului local al Facultăţii de Drept - Un imn pentru ştiinţă şi muncă

Cu un deosebit fast, s'a inaugurat ieri noul local al Universităţii, în care vor fi instalate Facultăţile de drept şi litere.

Au asistat corpul profesoral, studenţii, magistraţi, avocaţi şi reprezentanţi autorităţilor civile şi militare.

Solemnitatea a fost deschisă printr'un serviciu religios oficiat de către P. S. S. Vicarul Grigorie Leu Botoşăneanu.

P. S. S. Arhiereul a ţinut apoi o inimoasă cuvântare.

D. *P. Dragomirescu*, decanul facultăţii de drept, aminteşte de profesorii decedaţi care au onorat Universitatea ieşană şi au contribuit la ridicarea ei.

Aduce mulţumiri d-lor Petrovici, Costăchescu şi Bogdan care a fost primii ce au dat obolul lor la facerea noului local al Universităţii.

D. decan Dragomirescu încheie cuvântarea sa cu următoarele cuvinte: „Această casă Domnul a zidit, această casă Domnul a dăruit".

*Studentul Chiper*, vorbeşte în numele studenţimei.

D. *Iancu Botez*, decanul facultăţii de litere, face apel către intelectualitatea Iaşului pentru a contribui la ridicarea culturală a oraşului nostru.

D. *Traian Bratu*, rectorul Universităţii, face un istoric al Universităţii ieşene şi aduce omagiul său defunctului Spiru Haret care a fost sprijinitorul acestei instituţii.

Felicită apoi pe d. Dragomirescu pentru contribuţia sa, şi îndeamnă studenţimea la muncă şi ordine.

**Cuvântarea d-lui ministru Andrei**

D. *Petre Andrei*, subsecretar de stat, aminteşte câte sforţări s'au făcut pentru Universitatea ieşană.

„Să privim cu multă îngrijorare în viitor, căci mergem spre mari greutăţi.

Bugetul statului este sărac. Să contăm mai mult pe ajutorul din lăuntru nostru, decât pe ajutorul statului. Şi văd cu satisfacţie că Universitatea din Iaşi a dat primul exemplu de înţelegere. Această solemnitate este un început de ridicare a Iaşului. *Vom avea prilejul de a face o solemnitate mai mare chiar înainte de deschiderea cursurilor. Am oare are făgăduieli din loc înalt.*

(N. R. probabil este vorba de Fundaţia Ferdinand la a cărei inaugurare va participa şi M. S. Regele).

Făcând un apel către studenţi d. prof. Andrei declară: „Studenţilor astăzi li se cere să înveţe, iar profesorilor jertfă şi ştiinţă.

Ştiinţa aduce iubire largă. Ura este stearpă.

Lucraţi pentru ridicarea Universităţii ieşene care nu este numai a studenţilor şi a profesorilor, ci este a întregii Moldove."

D. prof. Andrei face un nou apel către studenţi îndemnându-i la muncă, şi felicită pe d. decan Dragomirescu.

Apoi P. S. S. Vicarul Grigorie a sfinţit sălile noului palat, după care solemnitatea a luat sfârşit. *Gr. Spiru*

## IN JURUL MORŢII IN APA JIJIEI

### a unui tânăr din Str. Arapu

Am relatat acum câteva zile, cazul din comuna Prisacani' unde un tânăr ieşan din str. Arapu, a murit în apa jijiei.

Din cercetările făcute până în prezent, s'ar părea că H. Michel ar fi fost ucis în bătaie de locuitorul N. Iacob din Prisacani.

Temându-se de consecinţe acesta a băgat cadavrul într'un sac şi l-a aruncat în jijia. Corpul a putut fi pescuit după câteva zile.

Mama nefericitului tânăr s'a adresat parchetului cerând aducerea cadavrului la Iaşi şi facerea autopsiei. Eri a fost adus corpul şi depus la morga spitalului Sft. Spiridon. Autopsia se va face azi la cererea d-nei Mişca Herşcu, mama decedatului, este cercetat şi un tânăr din str. Arapu care l'ar fi ademenit pe fiul ei să fugă de acasă, pentru a pleca cu dânsul în judeţ. *Rep.*

## CONCORDATUL

### băncii „Moldova"

Creditorii Băncii Moldova s'au întrunit Sâmbătă după amiază în sala de consiliu a tribunalului comercial, pentru a-şi da avizul asupra concordatului solicitat de bancă.

S'a prezentat un mare număr de creditori. Majoritatea a votat pentru admiterea concordatului.

Votul continuă şi astăzi la tribunal.

Banca „Dacia" a cerut înscrierea la masa concordatară cu suma de 955,000 lei.

Această sumă derivă din poliţele ce le avea banca „Dacia" dela defunctul Adolf Teitler.

D. C. Simionescu, ca avocat al familiei Teitler şi al băncii „Moldova", a declarat că va contesta suma.

x D. Ştefănescu din str. Eternităţii 8 a reclamat justiţiei pentru ameninţare cu moartea, pe chiriaşul său Dumitru Manole.

x Curtea cu Juri a achitat Sâmbătă pe magazionerul Ion Ionescu dela poşta ieşană, acuzat că a încercat să otrăvească pe colegul său I. Sandru. Victima, în instanţă, a declarat că nu acuzatul i-a turnat otrava.

## INFORMAŢIUNI

x D. Constantin Cerchez, fostul preşedinte al Camerei de Comerţ, deplin restabilit, s'a întors în localitate.

D. Cerchez a primit vizita prietinilor, după care a plecat pentru câteva zile la Câmpulung. Apoi d-sa îşi va relua activitatea.

x D. Ferdinand Voghelman din str. Vasile Lupu 41, a cerut justiţiei facerea unei anchete, întrucât la un imobil al d-sale din str. Aurel Vlaicu a găsit ferestrele şi uşile distruse.

x Tribunalul comercial a adjudecat ieri asupra d-lui Ardarie dela C. A. M. pentru suma de 51,500 lei, imobilul d-lui V. Florescu din str. Ruseni 2, împreună cu livada înconjurătoare.

x Pe şesul Uricanilor a fost găsit un copil de 7 luni, de sex bărbătesc. Copilul a fost luat în îngrijire de un sătean.

**Băile OGLINZI**

PERLA MOLDOVEI

Jud. Neamţ, prin gara Paşcani — **Se redeschide la 15 Iunie crt.**

sub conducerea d-lor LEON FISCHER şi ALFRED GARLAND DOUGLAS

Băi de sare, Hydroterapie, Inhalatoriu, Solarium staţiune cu renume mondial, surse termale, sulfo-saline, întrebuinţate cu succes la reumatisme, artritism, sciatică, nevralgii, boli de femei.—Muzică militară, Jazz, Dancing, Excursii, Poştă, Telefon.—Hoteluri, vile cu bucătării, Restaurant, Cazinou. REDUCERE pe C. F. R.

Pentru reţineri de camere şi informaţiuni a se adresa la administraţia Băilor Oglinzi la Buc. str. C. Ex. 2 şi în Iaşi la Hotel Palace.

***Mari reduceri de preţuri***

acordă Centrala şi toate filialele Făbricei de boiangerie şi spălătorie chimică

**„FULGERUL DIN BUCUREŞTI"**

la orice comenzi atingătoare de această branşă.
*Birouri de primire*: Cuza-Vodă 35, Cuza Vodă 9.
Lăpuşneanu 35, Unirei 6, Palat 84.
Fabrica: str. Dragoş 25.

DOCTORUL HORNŞTEIN, consultă pentru: Nas, Gât, Urechi, str. Mârzescu No. 4, dela 3-6.

CAMERE SĂNATOASE pentru d-ni Ofiţeri în str. Păcurari No. 50. De închiriat cu preţuri scăzute dela 15 Iunie.

CUMPĂR carnete depuneri Prima Societate Economie Iaşi 400.000 lei. Avocat Haimovici. Elena Doamna 18, orele 8-9 seara,

MULŢUMIRE PUBLICĂ

Aduc pe această cale viile mele mulţumiri d-lor D-ri Trosc şi David cari cu multă osteneală mi-au vindecat copilul de o fractură periculoasă. Ii recomand călduros tuturor suferinzilor.

IOAN CRĂŞMARU
str. Canta 18

CHEVROLET turism perfectă stare funcţionare şi întreţinere se vinde Sf. Teodor No. 3.

# ULTIMA ORĂ

## CONFERINȚA DELA LONDRA

Londra 12.—Astăzi 12 Iunie, la ora 3 p. m. se inaugurează la Londra Conferința economică mondială, la care participă 66 state.

Regele George V al Angliei va rosti un scurt discurs inaugural. Apoi va vorbi d. Macdonald, salutând pe cei gresiști.

Vor urma la tribună șefii principalelor delegațiuni.

S'au fixat ca limbi oficiale la conferință, franceza și engleza. Discursurile rostite în alte limbi vor fi imediat traduse în limbile franceză și engleză.

In general, domnește scepticism despre șansele Conferinței.

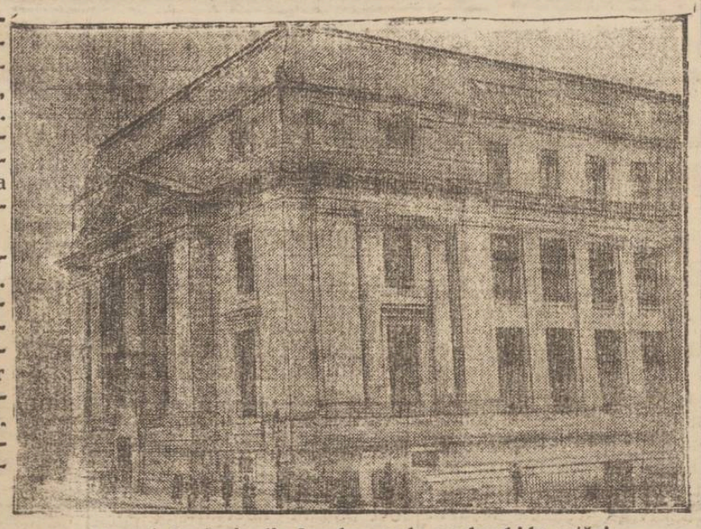

Muzeul Geologic din Londra, unde se deschide astăzi conferința economică mondială

### Problema valutară

D. Ditman, delegat al Statelor-Unite, a declarat ziariștilor că, prin negocieri prealabile, s'a ajuns la înțelegere de a se reduce la 30 procente acoperirea circulației fiduciare în toate țările.

Și anume, 25 la sută va fi acoperire aur, iar 5 la sută acoperire argint. In acest chip se speră că va reînvia comerțul internațional.

## O nouă bandă în Dolj

### de falsificatori de monedă

Craiova 12 — D. inspector Camil Pop a descoperit în com. Orodelu (jud. Dolj), la locuitorul Marin Cismaru, hârtie pregătită și cu început de falsificare, pentru suma de 3 miioane lei în bancnote a 500 lei.

Hârtia era ascunsă în cuibarul unei cloște. Iar în niște cereale se afla ascunsă mașina de tipărit.

După declarațiile lui Cismaru, s'au găsit clișeele și diverse unelte la locuitorul Ciomac din com. Fântâna Banului.

Continuându-se investigațiile au fost arestate 7 persoane, între care și femei. Cercetările urmează.

## „CUPA BALCANICA"

### câștigată de România, cu 5:0

București 12.—In prezența Voevodului Mihai, a mai multor miniștri în frunte cu d-l Al. Vaida, și a peste 25,000 spectatori, s'a disputat ieri matchul de foot-ball între echipele României și Jugoslaviei, pentru „cupa balcanică".

După un joc foarte animat, România a ieșit învingătoare cu 5 la zero. Astfel, cupa balcanică revine României.

*

După match, a ținut ședință comitetul sportiv inter-balcanic, alegând noul comitet pe anul 1933-34. Președinte a fost desemnat d. Octav Luchide (România). Olimpiada balcanică în anul viitor, va avea loc la Atena.

După darea rezultatului, mii de oameni au mers în procesiune pe străzi până la hotel „Union" (în str. Regală), unde au aclamat pe cei 11 din echipa română, găzduiți acolo.

Aseară, s'a dat un banchet la „Colonade".

M. S. Regele va remite astăzi Cupa balcanică, șefului echipei române.

Deasemenea d. prim-ministru Vaida va dărui fiecărui șef al echipelor balcanice, câte o frumoasă tabacheră, ca amintire.

D. Vaida a declarat ziariștilor că este încântat de succesul României în olimpiada din anul acesta.

## Un incident în Ardeal

### cu d. I. Zelea-Codreanu

Teiuș 12 — In sala teatrului din Teiuș, profesorul d. Ion Zelea-Codreanu a ținut ieri o conferință cu subiect religios.

După conferință, d. Ion Z. Codreanu a avut o consfătuire cu partizanii politici.

Un grup de jandarmi a pătruns în sală, interzicând consfătuirea și ordonând evacuarea. S'a produs o învălmășeală, cu care prilej d. Ion Zelea Codreanu a fost lovit cu patul armei, de către un jandarm.

## INFORMAȚIUNI

x **Înfățișare distinsă atrage atenția tuturor. Îmbrăcați-vă deci bine și efectuați la EDUARD.**

x **Din Vaslui.** — La concursul interșcolar „cultul mamei" organizat de Soc. Ortodoxă a femeilor române, a obținut premiul întâi eleva Georgeta I. Tiron, dela liceul ortodox din Vaslui. E un frumos succes al școalei vasluene de sub direcția d-nei profesoare Elfina Stati.

— D-l A. Varlam, numit ad-tor financiar de încasărt plăți al jud. Vaslui, și-a luat postul în primire.

## Știri politice

### Intrunire iunianistă

LA GALAȚI în sala teatrului Odeon, s'a ținut ieri o întrunire a partidului țărănesc-radical.

La urmă a vorbit d-l Gr. Iunian care a declarat că nu cere puterea, deoarece imprejurările politice nu-s prielnice.

Situația financiară, organizată de d. Madgearu, este o ficțiune.

E nevoe de măsuri eroice, fără însă a strica raporturile noastre cu străinătatea.

Cere o devalorizare a leului, în felul făcut de Anglia și Statele-Unite. A încheiat, combătând mișcările extremiste.

### O nouă sciziune socialistă

LA CHIȘINAU s'a ținut ieri o întrunire socialistă, convocată de deputatul Uzun. S'a declarat ruptura de partidul social-democrat, și înființarea unei grupări politice cu titlul de „partid socialist".

### Lupiștii

LA FĂLTICENI în sala Bayer, s'a ținut ieri o populata întrunire a partidului lupist. Au vorbit numeroși fruntași și parlamentari. La urmă, d. dr. N. Lupu, ovaționat de asistență, a atacat guvenul, preconizând lupta în contra metodelor politice de până acum.

### Camera de Muncă

LA BACĂU s'a efectuat ieri alegerea pentru Camera de Muncă, secția lucrătorilor industriali. Lista lucrătorilor a obținut 3028 voturi, iar a guvernului numai 1135.

### Intrevederi

D. Titulescu a avut ieri întrevederi cu d-nii mareșal Averescu și Ed. Mirto.

Fiind încă puțin indispus d. Titulescu și-a amânat plecarea la Conferința din Londra.

## Revărsarea Ialomiței

Urziceni 12 — Râul Ialomița a revărsat, provocând stricăciuni în special în com. Bărbătești. Un mare pod a fost rupt de ape. E teamă că revărsarea va atinge și Urzicenii.

Știri polițienești

## S'au înmulțit jafurile în oraș

### Furturi însemnate de bani și giuvaeruri

O altă serie de furturi s'a înregistrat ieri.

Dintr'o șifonieră a d-lui Maer Abramovici din str. Col. Langa 5, hoții au furat suma de 12.000 lei.

Prin scoaterea unui geam dela o fereastră, hoții au pătruns în casa d-nei Casandra Deleanu din str. Ferbinte 6, golind toată garderoba, cuferele cu albiturl și furând un ceas de aur și câteva sute de lei aflate într'o poșetă.

— D-nei Grossvald din str. Mărzescu 28, soția cunoscutului bancher, i s'a furat o cuvertură de mătase de valoare și câteva obiecte de argint.

— La d. Herșcu Iosif din str. Brunetelor 7, s'au furat niște haine, piese vechi de argint și o sumă de bani. Ca autor al acestui furt este bănuit soldatul Alex. Zaharia din Rgt. 3 Artilerie Chișinău, care a fost înaintat poliției.

— Locuitorului Alex. Pușcașu din comuna Bogdănești (Bacău) doi pungași de buzunare i-au furat prin „grand" la Râpa Galbenă, câteva mii de lei și un ceas de buzunar.

**Accident.**—D. David Weisbuch din str. I. C. Brătianu 159, a fost izbit în str. Lăpușneanu de mașina 2002-Iași. Victima s'a ales cu leziuni ușoare.

**Monetă falsă.** — Femeia Agripina Ungureanu din com. Cireș (Storojinet) a fost înaintată la circ. IV-a, deoarece a prezentat unui controlor de tramvai, o monetă de 100 lei, falsă.

**Diverse.**— Din șopronul d-lui Ștefan Puiu din strada Șapte Oameni, s'au furat 8 furci; iar un furt de pasări s'a comis la d-na T. Săvescu din str. Curelari 8.

— *Un început de incendiu* s'a declarat eri la casele Braunștein din strada Cuza Vodă 13. Rep.

Vreți să salvați avutul D-tră de stricăciunile și pagubele cauzate de șoboloni ? întrebuințați „Otrava contra guzganilor" *care-i mijlocul cel mai sigur pentru stârpirea acestor rozătoare.*
Depozit Farmacia Dr. D. Beceanu, Piața Halei Iași.


## Accident nenorocit

Ploești 12 — Tânărul C. Trâmbițescu din București str. Cantacuzino 17, a plecat cu o motocicletă spre Ploești, având în ataș pe d-na Ana Bărbulescu profesoară, și d-ra Lizica Imcea în etate de 18 ani.

Lângă Ploești, motocicleta s'a izbit de un copac. Cele două femei au fost ucise pe loc. Trîmbițescu, în stare foarte gravă, a fost adus la spitalul Schuller.

x O alegere chibzuită a cremei pe care o întrebuințați constitue o datorie față de higiena feței. Un obraz defectuos (pete, pistrui, riduri, coșuri) se îndreaptă și dispar ușor după întrebuințarea Cremei de Lăcrămioare de noapte.
**Depozit : Farmacia Dr. D. Beceanu, Piața Halei.**

## Dramele șomajului

### Oameni cad în stradă

In seara de Sâmbătă spre Duminică, a fost găsit în nesimțire pe str. Han Tatar, un bărbat necunoscut, D. plut. major Râmniceanu din str. Hanciuc 13, a ridicat omul. transportându-l spre spital. Dar pe drum, nefericiful a încetat din viață.

S'a stabilit că victima este locuitorul Costache Ciobanu originar din Basarabia, care venise la Iași pentru a-și câștiga pâinea.

*

Un alt caz s'a înregistrat astăzi dimineață în str. Ghica Vodă. In dreptul casei cu nr. 61, a fost găsit în nesimțire locuitorul D-tru Bârgăuanu din Hilișteni (Suceava). Cu „Salvarea" a fost transportat la spitalul Sft. Spiridon unde a rămas internat.

## Demonstrația lupistă

### dela Fălticeni

#### Critica năravurilor politice — D. dr. Lupu vine astăzi în Iași

Eri a avut loc la Fălticeni congresul organizației *partidului țărănesc* din jud. Baia. Sala Baer unde fusese convocată întrunirea fiind neîncăpătoare, adunarea s'a ținut în curte, participând peste trei mii de săteni și numeroși muncitori orășeni.

Au rostit cuvântări : Dl. deputat *Hudiță* președintele organizației locale, Dl. Profesor *I. Borcea* Iași, deputații : *Madreanu*, colonel *Stolka, Serdici, Goiceanu ;* Domnii *Reuț* și *Lunguleac* delegații Bucovinei, Dl. *Calimaki* președintele org. din Botoșani, Dl. Avocat *Gutter*, Dl. *Teodorescu-Ruginoasa* și Dl. Dr. *N. Lupu* șeful partidului.

Oratorii au accentuat necesitatea de a se intra hotărât într'o practică constituțională, litera Constituției fiind constant falșificată de partidele vechi sau surogatele lor, și mai ales de partidul zis național-țărănesc ce a perdut orice busolă și bază morală, fiind numai o odunătură vremelnică de ahtiați de putere cu orice chip.

Partidul țărănesc adevărat, în sensul cum a fost conceput, se reface puternic pe toată țara și va fi organismul politic cel mai important conrespunzând firei nevoilor și aspirațiilor țărei noastre.

El cere intrarea în calea normală de conducere și administrare, cinste în chiverisirea banului și bonurilor publice, soluționarea în mod echitabil și demn a problemelor lă ordinea zilei.

D-l *Dr. Lupu* în special a arătat în culor vii lipsa de pricepere și conrupția patronală de actualul guvern, insistând între altele că *chestia Skoda* e abia la început și că va lupta hotărât de a nu se mușamaliza, ci a se face lumină desăvârșită, și va activa iarăși la opera de operație în fororile conducătoare.

Dnpă întrunire, D-l *Dr. Lupu* și unii deputați au vizitat câteva comune din județ.

Azi are loc adunarea la Pașcani; iar cu trenul de 7 seara D-l Dr. *Lupu* sosește la Iași.

## Inspecția dela Academia de Belle-Arte

D. I. Teodorescu-Sion, inspector general al artelor, a fost ieri în localitate și a prezidat o consfătuire a colegiului profesoral de la Academia de Belle-Arte, în prezența d-lui A. D. Atanasiu, rectorul Academiei.

Discuțiile au urmat în cea mai perfectă cordialitate, profesorii rezolvind toate chestiile în deplin acord.

In acelaș acord, d. Toniță a fost recomandat ca suplinitor la catedra rămasă vacantă prin moartea regretatului Ștefan Dimitrescu.

La insistențele d-lui A. D. Atanasiu, d. Teodorescu-Sion a promis că va face toate intervențiile spre a obține o o sumă ce va servi ca premii pentru elevii merituoși.

D. Teodorescu-Sion, un artist de mare valoare, a fost primit cu multă dragoste de profesori. D.

## Coloniile de vară

### pentru școlarii ieșeni

In urma intervențiilor d-lui dr. Th. Bulău, medicul șef al orașului, ministerul Sănătății a aprobat trimiterea la coloniile școlare Agigea și Șanțuri a 100 copii săraci și debili, care vor urma acolo o cură de o lună de zile.

Cât privește transportul, seviciul Sanitar va face apel la primărie să acorde sumele necesare din fondul școlar.

Deasemenea, d. dr. Bulău a mai obținut aprobare și pentru trimiterea în aceleaș colonii a 100 școlari, care își vor face cura de o lună cu toată întreținerea, numai în schimbul sumei de 800 lei.

Cheltuiala de transport pentru aceștia din urmă, îi privește pe părinți.

## Agresiune criminală

### în Tatarași

D. Const. Grigoriu, domiciliat în str. Prăpastie 10, mergând pe strada Eternitatea, a fost întâmpinat de un necunoscut, care a voit să-l jefuiască și l-a lovit grav cu un pumnal.

Gardianul public a ridicat rănitul transportându-l la spitalul israelit unde a rămas internat.

— La cererea femeii Teodosia Haraparu din str. Lăpușneanu 2, a fost înaintat la poliție Ioan Moraru din str. Morilor 30, care a lovit pe reclamantă cu o sticlă de sifon în cap.

— Deasemenea se află cercetat la poliție pentru lovire, Samson Sinanbarinc din str. Păcurari 130, reclamat de Veta Ofilianu din Cartierul Regiei 10.

## ORA 3

### M. G. Bujor vine la Iași

Buc. 12.—In Monitorul Oficial de astăzi a apărut decretul, prin care M. G. Bujor e grațiat de restul pedepsei de 3 ani și 8 luni.

Bujor va fi pus imediat în libertate și va pleca la Iași, de unde e originar.

### Atentat hitlerist în Austria

Viena 12.—Lângă Innsbruck s'a înregistrat un atentat politic. Câțiva indivizi au tras mai multe focuri de revolver asupra automobilului, în care se afla d. Seibel, șeful organizației Heimwehrului din Tirol.

D. Seibel a fost rănit la braț. Atentatorii, care probabil sânt hitleriști, au dispărut.

### Prăbușirea unui avion american

**10 victime**

New-York 12 — Un avion de curse plecat spre expoziția din Chicago, s'a prăbușit în drum. Aparatul a luat foc și 2 piloți și 8 pasageri au murit în flacări.

### Știri potitice

Buc. 12. Mine va apare decretul, prin care d. Lugoșanu e numit ministru la Roma.

D. Vaida preia ministerul de industrie și comerț, iar d. Gafencu va fi numit subsecretar la acest departament.

*

Dela Londra d. Titulescu va pleca la Paris și apoi la Geneva. După conferința economică, d. Savel Rădulescu se va reîntoarce în țară.


**Dinții albi: Chlorodont**


## INFORMAȚIUNI

*x Dintr'o scrisoare sosită astăzi la Mitropolia locală, rezultă că I. P. S. S. Mitropolitul Pimen este deplin însănătoșit.*

*Inaltul Erarh va sosi în curând la Iași.*

x Comisia de isiazuri lucrează azi la Prefectura de județ sub președinția d-lui prefect V. Petrovanu.

x Mașinile pentru repararea drumurilor pleacă azi la Sculeni, iar de mâine se începe repararea șoselei.

x Parchetul local a dat autorizație de percheziție la niște săteni din apropierea Iașului, acuzați că au scos lemnele dela un podeț depe șos. Voinești-Păcurari, făcând astfel imposibilă circulația.

x Astăzi Luni ora 19 (7 seara) d. Ion Cămărășescu, fost Președinte al Uniunei Camerelor de Agricultură, va conferența la Radio, tratând despre motocultură.

x Agenția Română „Hachette", str. Cuza Vodă 83, primește zilnic toate noutățile literare Române și Franceze. Vizitați-o regulat.

x O nenorocire s'a întâmplat la Cercul Militar din str. Carol.

Tânăra Irina Florescu, urcându-se în etajul al doilea al clădirii, a căzut din balcon dela o înălțime de 10 metri.

In cădere victima s'a ales cu craniul sdrobit și coloana vertebrală sfărâmată. In stare gravă, a fost internată în spitalul Sf. Spiridon.

x Incepând chiar de astăzi aprovizionați-vă numai dela Fr. POGOR care au efteinit și mai mult mărfurile, menținând superioritatea calităților.

x Un cez mortal de encefalită letargică s'a înregistrat în strada Italiană 16, bolnavul fiind un bărbat de 40 ani, anume Gh. Niculescu.

x Circul Kludsky. — Caravana marelui circ european *„Carol Kludsky Fil"* sosește în cursul nopții în localitate, venind de a Galați.

Circul va fi instalat în str. Uzinei colț cu str. Seulescu și datorită faptului că terenul este insuficient, vor fi numai două manèje.

Programul însă va fi cel anunțat, — iar spectacolul va dura peste ora anunțată din cauza lipsei celui de-al 3-lea manej.

x O cremă fină, diafană și care întreține față și mâinele este numai Crema Nimphelor Werner. Preparatul Farmaciei Werner-Iași.

x *D. ministru Mirto* n'a sosit în Iași nici Sâmbăta seara. Peronul fusese frumos decorat, iar reprezintanții autorităților se aflau în gară, Când a sosit trenul, în loc de d. Mirto, au coborât din vagonul-salon.... d. Gr. Filipescu și scriitorul francez René Benjamin, care au avut astfel parte de o primire grandioasă !


DOAMNĂ ! Vizitați salonul de coafură
GEORGES VOGT
din strada Lăpușneanu No. 10
complect reorganizat
și pus sub conducerea **D-nei POENARU**
Pentru tunsori : D-l Vasile Teodorescu, ambii foști maeștrii la Coafurul Traian (Ambrozi).
Prețuri extrem de convenabile.


# Solidaritatea partidului liberal

## în jurul d-lui I. G. Duca

### O interesantă declarație a d-lui Victor Iamandi, la Oltenița

Oltenița 12 — In localitate s'a ținut ieri o întrunire a partidului liberal, care a depășit însemnătatea unei simple întruniri locale. Aceasta, datorită prezenței d-lui Victor Iamandi deputat de Iași, și declarațiilor d-sale în ce privește situația din partid.

In discursul d-sale, d. Victor Iamandi a ridicat o problemă care circulă sub formă de zvon : dacă în clipa chemării la putere a partidului național-liberal, guvernul ar putea fi alcătuit de altă persoană decât de șeful partidului.

D. Iamandi respinge categoric acest zvon, *declarând că partidul stă strâns unit și inseparabil de persoana șefului : d. I. G. Duca.*

A doua problemă discutată de d. Iamandi a fost eventuala împăcare cu georgiștii.

Șeful organizației de Iași a declarat că niciodată partidul nu va reprimi pe acei care au voit să treacă peste etapele erarhiei. O împăcare în bloc este imposibilă. Se vor admite numai reveniri individuale, și acestea printr'un triaj sever al persoanelor.

Biblioteca Universităţii Loco

ANUL XXIX No. 7839

ABONAMENTE

ATELIERELE TIPOGRAFICE
IAŞI. — STR. LĂPUŞNEANU 37

2 (doi) lei exemplarul

MERCURI 14 IUNIE 1933

# OPINIA

ZIAR POLITIC COTIDIAN

BON No. 36
pentru
PREMII GRATUITE
„OPINIA"
DETAŞAŢI ZILNIC BONUL

# Imprumutul

## pentru apă

## preconizat de Primăria Iaşi

Chestiunea apei la Iaşi este îndeajuns de cunoscută şi cetăţenii aşteaptă nerăbdători soluţionarea execuţării lucrărilor de sporire a debitului necesar pentru a avea apă sănătoasă şi zi şi noapte, urmând ca concomitent cu lucrările de sporire a debitului de apă, să se execute şi acele de revizuire a conductei din oraş şi a instalaţiilor cari desigur multe sunt defectuoase.

Imbunătăţirile preconizate de actuala administraţie comunală, pentru toate lucrările necesare studiate de serviciul apelor, şi proectul aprobat de consiliul tehnic superior, vor costa 15—20 milioane.

Ori, această sumă Primăria Municipiului nostru nu poate să o pună la dispoziţie în timpul cerut de executare (5—6 luni); şi chiar dacă prin imposibil ar putea să o pună, aceasta ar însemna o sustragere în totalitate a veniturilor ei, aducând astfel o stânjenire în mersul normal al administraţiei — *imposibilitate de fapt.*

Şi atunci, forţată de împrejurări inexorabile, administraţia comunală preconizează ideia unui împrumut de 30 milioane dela Casa generală de economii, pe timp de 10 ani, plătibil în anuităţi de 4 milioane anual şi cu un procent de 6 la sută.

Din acest împrumut de 30 milioane, urmeaza ca 15 milioane să se întrebuinţeze la stingerea restului din împrumutul de 50 milioane dela Creditul judeţean cu anuitate oneroasă de 3.800.000 lei pe 40 ani, rest care se cifrează la 45 milioane în titluri şi care socotit la cursul de 34 suta face numerar tocmai 15 milioane. Această operaţie ar fi avantajoasă pentru comună.

Restul de 15 milioane din împrumutul contractat va fi pus la dispoziţie lucrărilor necesare pentru a se asigura o bună funcţionare a conductelor şi sporirea debitului de apă prin executarea planului serviciului apelor.

Fără a intra în detalii de ordin tehnic, din procesul verbal încheiat zilele trecute de d. inginer profesor *Ghermani* şi de d-nii ingineri specialişti localnici în frunte cu d. *Andriescu-Cale* care pe lângă erudita-i bine cunoscută posedă şi experienţa avută la conducerea timp de 10 ani a directoratului serv. tehnic al Primăriei Iaşi, şi din expozeul făcut de d. ing. *Antistescu* în şedinţa de Sâmbătă a consiliului comunal, se constată că lucrările ce s'au preconizat vor asigura alimentarea suficientă şi permanentă cu apă a municipiului nostru.

Pentru realizarea împrumutului e necesară hotărârea consiliului Comunal, în primul loc.

In şedinţa de Sâmbătă a Consiliului Comunal, nu s'a putut căpăta această hotărâre, fiind nevoie de o mai complectă edificare a unor d-ni consilieri în studiarea problemei ce s'a pus în desbatere şi nici expozeul d-lui ing. Antistescu nu s'a terminat.

Se speră însă, că în viitoarea şedinţă se va da deslegarea necesară de către consiliul comunal pentru ca administraţia să poată continua de urgenţă pregătirea formelor de realizare a împrumutului absolut necesar, fără care nu se poate rezolva problema atât de arzătoare a apei, în împrejurările greutăţilor financiare de astăzi.

Chestiunea însă nu-i uşoară. Ea prezintă diverse feţe, pe care le vom cerceta într'un număr viitor.

VICTOR MUNTEANU

## Logodna prinţului Spaniei

Prinţul Alfons al Asturiilor, fiul mai mare al exregelui Spaniei, şi logodnica lui Edelmira San-Pedro Ocejo, privind pelicula unui film de cinema.

Am relatat cum s'a produs această legătură precum şi faptul că părinţii prinţului se împotrivesc la căsătorie.

# PRODUCŢIA DE FINE DE AN

## a Academiei de muzică şi artă dramatică

Duminecă 11 Iunie a avut loc la Teatrul Naţional, producţia Academiei Ieşene „George Enescu".

O manifestaţie artistică demnă de relevat, arătând munca serioasă ce se oficiază la această Instituţie şi prin talentele reale ce licăresc sfielnic, legitimând mândrii şi nădejdi de viitor.

S'au produs: clasele de cânt ale d-lui V. Rabega şi D-rei Rodica V. Nestorescu; de piano a d-lui Ilie Sibianu; cea de violoncel a d-lui N. Teodorescu; violină a d-lui L. Acker; muzica de cameră a d-lui Mircea Bârsan, precum şi cele de declamaţie ale d-nei Agata Bârsescu şi Rector M. Codreanu.

Vom situa într'o ierarhie meritată, având criteriu modul execuţiei şi succesul obţinut (ceiace nu am vrea să lezeze nicio susceptibilitate), — părerea noastră fiind împărtăşită de mulţi alţii, — pe următorii elevi şi absolvenţi cari s'au achitat demn de rolul lor.

Locul de cinste, se cuvine d-lui *St. Globotăraşu,* absolvent, ce a emoţionat profund prin spovedania din „Greva fierarilor" de Fr. Coppée,— declamată cu accente adânc omeneşti şi un promiţător talent; dealtfel, d-sa încă elev fiind, şi-a obţinut premiul prin angajarea la Teatrul Naţional de dl. director I. Teodoreanu. Apoi elevul *C. Munteanu,* harnicul celist, care aminteşte tonul lui Lupu (elemente produse de d. Nicu Teodorescu, vorbind astfel suficient dela sine!), a executat minunat Concertul în la de Goltermann.

D-ra *Elena Mihailescu* a deschis festivitatea prin „Cântecul de leagăn" de Brahms şi „Lorsque tu dors" de Bobescu; o voce micuţă, dar de rară calitate şi perfect utilizată. Dl. *G. Manoliu* talentul activ cunoscut din atâtea ocazii când şi-a dat obolul artistic, a încheiat producţia cântând frumoasa, dar dificila Simfonie spaniolă a lui Lallo.

D-ra *Marg. Bujoreanu* absolventă s'a prezentat cu prea dificilele variaţii de Adam: „Ah vous divais je mamam" şi aria Gildei „Caronome" din Rigoletto (verdi), trecând cu succes aceste pietre de încercare pretenţioase.

Micul *A. Profir,* a primit şi un bucheţel de flori ce puteau lipsi,—pentru buna tehnică şi execuţie a studiului de Schumann şi o sonată de Beethowen, învinsă de agila mână... atât de mică!

D-ra *Natalia Curmei,* a cântat aria din Dama de pică de Tschaikovsky şi „Still wie die Nacht" de Bohm; iar d. *Gh. Busuioc* o bună voce de bas Cantabil, a executat „Călătorul lui Schubert.

Absolvenţii dela declamaţie ai Maestrei Agata, d. *C. Buraga* cu Sackya Muni şi d-ra *Eug. Feuerstein,* cu un greu monolog clasic, au vădit frumoase temperamente şi ţinută scenică.

Nimic decât lauda justă pentru *cele două admirabile* quartete, credem ceva cam prea grele pentru public, — executând sub conducerea şefilor de atac: *Gică Manoliu* şi d-ra *Silvia Goldstein* violinele prime, — concertele: Grieg partea I din quartetul în sol minor, şi Strauss R. partea I quartetul cu pian în do minor; la viola d-l *G. Pascu,* celo d. *G. Garofă,* iar la piano talentata d-ră *Mariana Catulescu,* care a acompaniat dealtfel şi soliştii întregului program copios.

Repetăm: a fost încununarea trudei de un an laolaltă a elevilor şi d-lor profesori, cinstind Academia artistică şi Iaşul nostru.

Aplauzele n'au fost precupeţite de auditorul restrâns, deoarece publicul conform uzului, nu s'a prea îmbulzit.

CEZAR CRISTEA

# IN 300 ORE

## împrejurul pământului

Societatea americană „Wright Whirlwind Corporation" a instituit un premiu de 50.000 dolari (opt milioane lei), pentru aviatorul care va reuşi fără escală să facă înconjorul pământului cu un aparat al numitei societăţi.

Cei mai buni piloţi americani cred că proectul nu este fantastic, ci dimpotrivă, sânt convinşi că un asemenea raid se poate efectua în condiţiuni normale în timp de 300 ore.

12 dintre cei mai îndrăzneţi aviatori de peste ocean s'au şi înscris, pentru a încerca acest zbor fără oprire, împrejurul pământului.

# O crimă stupidă

### pentru un fir de păr

Ziarele italiene relatează următoarea crimă stupidă:

In satul Alessandrino din provincia Napoli, muncitorul Belardinallo şi-a ucis soţia în împrejurări neobişnuite. Omul, găsind un fir de păr în supă, a provocat scandal. Cuprins de o furie nebună, bărbatul a descărcat asupra femeii un foc de pistol. Ucigaşul a fost arestat.

# Şase milioane lei

### pentru plicul unei scrisori

Un grup de filatelişti europeni şi americani a instituit un premiu de un milion franci (6 şi jum. milioane lei), pentru plicul primei scrisori transportată pe calea aerului.

La 9 Ianuar 1793, francezul Jean Pierre Blanchar a plecat cu balonul dela Wovdbury spre Filadelfia (Statele-Unite), transportând o scrisoare, care a fost prima corespondenţă aeriană. Faptul a fost aflat acum, cu prilejul descoperirii carnetului cu însemnări al lui Blanchar, Şi filateştii care doresc să dosede plicul istoric de mare valoare, au pus premiul de 6 milioane lei.

# VIAŢA SE SCUMPEŞTE

*Examinând numerele indice, publicate în foile economice, constaţi fără ezitare că viaţa se scumpeşte.*

*Indicatoarele generale de preţuri în România, dovedesc următoarea progresie a scumpetei: Mart 3575; April 3736; Mai 3765 (raportat la preţurile normale dinainte de război).*

*Sânt unele mărfuri care au suferit o uşoară ieftenire. Insă ecle mai multe s'au scumpit, şi determină o situaţie generală de scumpire, în proporţia arătată de cifrele de mai sus.*

*In aceste împrejurări, guvernul nostru (care menţine extrem de scumpe produsele monopolizate) duce o politică constantă de micşorare a retribuţiilor. Se reduc salariile şi pensiile; se creiază „capitolul disponibil". Şi tot asemenea se reduc retribuţiile în întreprinderile particulare.*

*Astfel că, pe lângă şomaj, avem o mare clasă salariată cu venituri sub limita normală a necesităţilor de viaţă.*

*Şi dacă scumpetea tot sporeşte, vom ajunge la o disproporţie care va agrava foarte mult criza socială.*

*Rolul guvernului ar fi fost unul de echilibrare, prin utilizarea tuturor posibilităţilor şi diriguirea chibzuită a fenomenelor economice.*

*Insă guvernanţii noştri sânt mult inferiori împrejurărilor. Dacă nu cumva strică prin actele lor, dar e cel puţin sigur că nu dreg nimic.*

*Nu sântem guvernaţi; şi deaceia ne bat toate vânturile!*

X.

Voci din public

# Examenele pentru funcţiuni publice

## Teorie şi realitate --- Un exemplu edificator

Trăim în epoca legiferărilor inutile. Fiecare cetăţean, pe care soarta atât de capricioasă uneori, l-a aruncat în jilţul comod şi rentabil al vre-unei funcţii politice, trebue înainte de toate să facă dovada a tot puterniciei sale, prin nesocotirea cuvântului legii.

Dela un timp încoace se vorbeşte în toate părţile de examenele care se depun pentru ocuparea funcţiunilor în stat.

Care este rostul acestor examene? După părerea noastră primul ar fi selecţionarea unui corp funcţionăresc conştient de atribuţiunile lui, şi perfect capabil.

Pe aceiaş bază s'au înfiinţat şi asociaţii interesate care să-şi sprijine membrii şi să ceară dreptate în caz de abuzuri.

Şi totuşi se petrec fapte care ne incremenesc şi revoltă cel mai elementar bun simţ. Lesne ne putem da seama că legea nu există de cât pentru unii, şi că controlul administrativ în ţara aceasta este cât se poate de superficial.

Un fapt edificator care—a ajuns la urechile noastre: într'un oraş din nordul Moldovei,—acolo pe unde trecea odinioară drumul lui Ştefan cel Mare dela Suceava în jos, s'a stins un funcţionar de carieră.

Indată s'au prezintat zeci de cetăţeni, care au nevoe de-o pâine, să ia locul. Tuturor însă le-a fost preferat... un şofeur,—care de douăzeci de ani îşi practica meseria la prefectura judeţului. Faptul devine mai curios prin aceea că acum câţiva ani s'a întâmplat actul la fel: secretariatul serviciului veterinar al aceluiaş judeţ a fost încredinţat... tot unui şofeur!

Mai este nevoe de alte exemple? Renunţăm a le mai da, deşi avem destule. Ne întrebăm numai: care este situaţia acelui serviciu intrat pe astfel de mâini? Care este situaţia noului funcţionar în

(Continuarea în pag. II-a)

NOTE

# Cenzură Plastică

Cu prilejul unui articol recent, am arătat eroarea dezastroasă în care cad unii critici din capitală care, uluiţi probabil de supraproducţia plastică de acolo, nu mai au orizontul deschis de dincolo de urbea Bucureştiului, graniţele acestei urbii fiind parcă baricadată de imense panouri, umplute cu tot ce poate fi mai vicios pentru ochiul cercetătorului.

De o bucată de vreme, se vede că nici capitala nu mai suportă asemenea producţii, şi forţat, aceste aşa zise opere de artă peregrinează în oraşele principale din provincie,

Anumiţi impresari, se folosesc de câte-va nume mai mult sau mai puţin celebre şi colectează din diferite locuri de desfacere a acestor lucrări rătăcite pe la magazine, amenajate în acest scop pe Calea Victoriei, aiurea, sau chiar din hala de vechituri.

Sub paravanul acestor nume cunoscute care desigur nici nu cunosc această manoperă dăunătoare prestigiului lor artistic, se ascunde însă o serie de fabricanţi plastici, cabotini şi simpli zugravi, ce folosesc inconştienţa şi buna credinţa bieţilor cetăţeni din provincie, amăgindu-i cu marfă colorată, îmbrăcată într'o luxoasă haină de aur.

Intr'un interval relativ scurt, se repetă şi la noi în târgul intelectualilor şi al oamenilor de bun simţ, acest procedeu de cotcărie artistică ce nu poate să prindă.

Persoanele ce s'au angajat într'o asemenea aventură şi care în bună parte îşi dau seamă că aceasta constitue un act cu totul reprobat, vor face bine dacă, prin acest procedeu nu vor mai risca, cel puţin în oraşul nostru, pierderea prestigiului unor artişti care cu greu şi-au câştigat un nume cinstit şi vor ocoli Iaşul cercând a-şi plasa această maculatură plastică în alte târguri cu mai puţin trecut artistic.

O cenzurare a operelor de artă pentru care autorii lor au pretenţiunea a le înfăţişa publicului sub formă de expoziţie personală sau colectivă, se impune riguros. Această răspundere de a limita aceste manifestaţiuni ce coboară uneori profund şi dureros prestigiul şi demnitatea profesională, ar avea datoria să o facă sindicatul Artelor Frumoase din Bucureşti, prin reprezentanţii lui calificaţi.

O. Briese

# DIN TOATA LUMEA

**Ingeniozitatea unor şomeri.**—Pe zidurile caselor din oraşul Boise (Statele-Unite) s'au lipit afişe mari, care anunţau: „Veniţi diseară pe platoul Myron şi veţi vedea un spectacol impresionant". Afişele acestea au provocat curiozitatea publicului şi numeroşi locuitori au venit la locul indicat, crezând că e vorba de o exibiţie aviatică.

Pe platou însă au găsit trei oameni în zdrenţe: o femeie, un bărbat şi un copil. Aceştia au declarat că de luni de zile sunt şomeri şi au ajuns într'o mizerie de nedescris. Neavând unde să-şi câştige existenţa, au căutat o ideie originală pentru a aduna o sumă de bani. Cu ultimele economii au tipărit afişele în cauză şi le-au lipit pe străzile oraşului.

Publicul, impresionat de această scenă, a colectat pe loc o sumă şi a acordat-o familiei nevoiaşe. S'a sesizat însă poliţia, pentrucă afişele au fost lipite fără autorizaţie. Şi acum bieţii şomeri vor avea un proces de contravenţie. Până atunci însă şi-au îndestulat stomacul!...

*

**Banchet cu crocodili.** — In Egipt la Lyon a avut loc zilele trecute un banchet organizat de societatea inter-colonială din Franţa. La masă, printre alte mâncăruri, s'au servit şi cozi de crocodili în sos tomat. Această specialitate excentrică a fost trimisă în cutii de către guvernatorul din Madgascar.

Interesant este că toţi participanţii au găsit delicioasă mâncarea de crocodili. Unele restaurante s'au şi grăbit s'o înscrie în menu-urile pentru banchete.

*

**Mussolini şi statueta copilului.**—Un copil din Napoli, anume Antonio Montedoro, în etate de 6 ani, a avut o ideie care i-a adus mult noroc. El a făcut din lut chipul lui Mussolini, după o fotografie dintr'un ziar. Apoi a trimes statueta pe adresa ducelui la Roma.

Mussolini a fost impresionat de gestul băeatului şi constatând că statueta dovedeşte un veritabil talent de sculptor, l-a chemat pe copil a Roma. Micul Antonio a sosit însoţit de mama lui şi au fost imediat primiţi de Duce. Copilul a arătat cum a făcut statueta şi în prezenţa fiilor lui Mussolini s'a pus să lucreze alte obiecte de lut.

Ducele i-a dat copilului o bursă şi l-a înscris la şcoala de sculptură. Deasemenea părinţii copilului au căpătat slujbe la instituţii din Roma.

Iată ce poate face uneori o jucărie de copil!

*

**1.7 zile de tren.** — Căile ferate din Statele-Unite au instituit un premiu, pentru persoana care va călători mai mult cu trenul. Premiul a fost obţinut de un anume Edward Compley din Indianopolis, care a voiajat neîntrerupt timp de 127 zile, adecă peste patru luni.

Pentru a certifica voiajurile, a prezintat cupoanele biletelor de tren şi un carnet cu vizele gărilor pe unde a trecut. In timpul călătoriilor, Compley a citit 353 ziare şi 24 cărţi, a luat 134 fotografii şi a fumat 4218 ţigări.

Se vede că'n America mai sunt oameni, care se pot ocupa şi cu asemenea chestiuni!...

SENZAŢIILE VREMII

# AMERICA - EUROPA PE RING...

## CUM A DECURS MATCHUL BAER-SCHMELING — ASCENSIUNEA BOXERULUI AMERICAN

Asupra senzaţionalului match de box Schmeling-Baer, ziarele străine dau următoarele amănunte interesante:

Pe enormul stadion Jankee din New-York au luat parte peste 62,000 spectatori. S'a încasat în total suma de 300,000 dolari, adică 48 milioane lei. Favoritul marei majorităţi era Schmeling, publicul fiind convins că germanul va învinge. Deaceia pentru rămăşaguri se găseau puţini care să ponteze pentru Baer. Cei care au jucat pe american au fost înspecial prietenii lui Dempsey (antrenorul lui Baer) şi au câştigat astfel zeci de milioane. Fiul unui bancher din New-York a pariat cu zece mii contra două zeci mii pentru Baer, şi după match a încasat opt milioane lei.

In seara disputei s'au vândut 34 mii bilete. Mulţi au plătit câte 10 şi 20 dolari în plus, pentru a avea un loc în faţă.

S'au închiriat 14 mii binocluri. Pe stadion au venit peste 3000 fotografi şi 400 de cinematografişti. Aparatele de telefon din cuprinsul stadionului ca şi cele din apropiere au fost închiriate dinainte cu două luni. Postul de radio a oprit întreg programul, pentru a transmite fiecare minută a matchului.

### Cum a decurs partida

La sunetul gongului, americanul s'a repezit la Schmeling, care aştepta în mijlocul ringului şi care i-a aplicat o lovitură puternică cu stânga depsupra stomachului. Baer cade în genunchi, dar se ridică repede şi încearcă un atac îndrăsneţ.

Schmeling însă îi plasează o dreaptă în faţă. Baer sângerează la nas; totuşi atacă până la sfârşitul rondului.

*In repriza doua* Schmeling aplică americanului o noua lovitură în maxilar, dar nu-l poate stăpâni pe îndârjitul adversar care printr'un contra atac îl trimete pe german în frânghii. Schmeling reclamă că a fost o lovitură joasă, dar arbitrul ordonă continuarea luptei. Rondul este în avantajul lui Baer.

Inmediat după începerea *reprizei a 3-a* Baer trage o vizibilă lovitură joasă şi primeşte un avertisment din partea arbitrului.

*In a patra repriză* Schmeling devine furios şi apare superior.

*Repriza cincea* aduce o schimbare neaşteptată. Baer îl duce pe Schmeling între frânghii şi aplică o lovitură grea sub bărbie, ceia ce îl ameţeşte pe boxerul german. Americanul profită de moment şi-i trage un nou şi teribil upercut (lovitură sub bărbie). Schmeling cade pe scânduri, însă se ridică foarte repede. Dar e atacat din nou şi primeşte o lovitură la cap. Americanul luptă cu o dibăcie surprinzătoare, însă are unele lovituri nepermise, ceiace a-

(Continuarea în pag. II-a)

*DOAMNĂ!*

**Eleganța Dv. depinde de modul cum vă confecționați Corsetele, Burtierele și sutienele. Pentru o execuție artistică comandați-le la renumita corsetărie**

# MICUL PARIS

**strada Cuza Vodă No. 50 (lângă Banca Moldova)**

**Pusă sub directa conducere și supraveghere a renumitului specialist din străinătate Signor Manoli Sternschiss**



## Atelierul Mecanic S. Rădulescu

**Str. Lăpușneanu No. 26**

aduce la cunoștința d-lor Proprietari de Automobile, tractoare etc. că instalând o mașină specială pentru alizat blocuri și tot odată aducând un specialist pentru reparațiunile de automobile poate executa ori ce fel de reparațiuni generale și parțiale la Automobile Tractoare și orice ce motor industrial în condițiuni ireproșabile cu preturile cele mai modeste posibile.

O singură încercare vă va convinge.

Atelierul de strungărie, Sudura Autogenă și Vulcanizare funcționează în condițiunile cunoscute.



LA BUCUREȘTI

# HOTEL UNIVERSAL

STR. GABROVENI 12

# HOTEL GABROVENI

**STR. OITUZ 7**

complect renovate. Apă caldă și rece în toate odăile, calorifer, ascensor, telefon. Închiriază camere de la Lei 70. *Bacșișul la portar desființat*



# STOFE FINE

**pentru costume, pardesiuri și paltoane de doamne și domni ale renumitei făbrici**

# W. SCHERG & C-ie

***se vând en detail din depozitele en gros***

## Fr. VARTPARONIAN & Fr. HLEBNIKIAN

**SUCURSALA IAȘI**

**Str. ȘTEFAN CEL MARE No. 61**

**(vis-a-vis de Biserica Trei Ierarhi)**



# Băile OGLINZI

**PERLA MOLDOVEI**

Jud. Neamț, prin gara Pașcani **Se redeschide la 15 Iunie crt.**

**sub conducerea d-lor LEON FISCHER și ALFRED GARLAND DOUGLAS**

**Băi de sare**, Hydroterapie, Inhalatoriu, Solarium stațiune cu renume mondial, surse termale, sulfo-saline, întrebuințate cu succes la reumatisme, artritism, sciatică, nevralgii, boli de femei.—Muzică militară, Jazz, Dancing, Excursii, Poștă, Telefon.—Hoteluri, vile cu bucătării, Restaurant, Cazinou. **REDUCERE pe C. F. R.**

Pentru rețineri de camere și informațiuni a se adresa la administrația Băilor Oglinzi la Buc. str. C. Ex. 2 și în Iași la Hotel Palace.



# AMERICA

ȚARA TUTUROR POSIBILITAȚILOR VĂ INVITĂ LA

## Expoziția Internațională din Chicago

care va avea loc dela începutul lunei Iunie până la finele lunei Sept.

Această expoziție grandioasă întrece tot ce a existat până acuma. Denumirea „Acentury of progress—un secol de progres—este leitmotivul acestei expoziții și precizează intențiunile organizatorilor în Chicago —unde s'au clădit cei dintâi sgârie nori, unde invențiunile în domeniul omenirei, există toate condițiunile necesare creierei unei foarte impresionante capo de opere a culturei

**Prospecte și informațiuni cereți la Biroul de voiaj**

**HAMBURG-AMERIKA LINIE S. A. R.**

*Repr. IAȘI : strada Lăpușneanu No. 40.*



## ARTICOLE DE VARA

Haine pentru copii, Articole de voiaj, Cărucioare pentru copii, Biciclete, triciclete și drezine, Chaise long-uri, Hamacuri, Scrânciobe mari de Grădină găsiți la

## „G L O B"

str. Ștefan cel Mare 3



DOCTOR

## MENDEL AVRAM

— Medic de Spital —

Consultă zilnic între 8—10 dimineața și 3—7 p. m.

BOLI CHIRURGICALE, BOLI DE FEMEI, NAȘTERI VENERICE

**Iași, str. Cost. Negri 15** Deasupra farm. Margulies



DOCTORUL

## R. DAMSKER

**str. Ghica- Vodă No. 44-46**

consultă zilnic

**MEDICINA INTERNA SIFILIS și GENITO-URINARE**

*Diatherme și băi de lumină*

între orele 8-11a.m. și 3-7 p. m.



## Cîntecul de totdeauna și de niciodată

de Guido da Verona

**Editura „CUGETAREA"**

280 pagini. Prețul 55 lei

de vânzare la toate chioșcurile, debite și la S. Peretz-Iași str. Unirei.



SUBCHIRURGUL

## Gherșin Nathansohn

vechi specialist, practică 32 ani, face serviciul conf. ordonanței d-lor medici aplicând ventuze scarificate, lipitori, injecții. Rog a mă vizita, veți fi mulțumiți. La chemare vin acasă.

**Gherșin Nathansohn, str. Cucu 53.**


# INFORMAȚIUNI

x **Noutăți în mantile pentru domni și doamne a primit mag. „TRIUMF".**

x De câteva zile se găsește în localitate marele rabin Iancu Iosef Tversky din Stver, fiind găzduit la d. S. I. Ludatscher din str. C. Negri 4, unde va mai rămâne numai câteva zile.

x **Bărbații eleganți** se îmbracă numai din stofele **„SERILANA".**

x Suntem informați că d-l V. Lăzărescu, proprietarul librăriei **Cartea Românească** a dispus rabaturi apreciabile la cărțile cumpărate pentru premiile școlare.

x Durerile de cap provenite din insomnii sau după nopți de petrecere dispar cu **DALIN.** După prima cachetă luată, organizmul este reconfortat și te simți bine dispus. **Depozit Farmacia Dr. D. Beceanu, Piața Halei Iași.**

x **Agenția Română „Hachette"**, str. Cuza Vodă 83, primește zilnic toate noutățile literare Romîne și Franceze. Vizitați-o regulat.

x Doctorul **BRENER** *specialist mamoș*, boli de femei consultații dela 2 până la 4 p. m.

## Doi ex-regi la Viena

**Alfons al Spaniei și Ferdinand al Bulgariei**

In prezent se află la Viena doi ex-regi: Alfons al Spaniei și Ferdinand al Bulgariei.

Fostut suveran spaniol agreiază mult capitala Austriei, pentrucă e un oraș vesel. Mare amator de operete, ex-regele Alfons asistă la spectacolele teatrelor vieneze. Ex-regele Spaniei a făcut o vizită și la vila din Mödling, unde a rămas câteva ore în tovărășia arhiducilor Ileana și Anton de Habsburg.

Ex-țarul Ferdinand este deasemenea un pasionat al teatrului și muzicii. La Viena a fost de două ori la Burgtheater, pentru a vedea piesa „100 zile" a lui Mussolini, care i-a plăcut mult. Peste câteva zile fostul suveran al Bulgariei va pleca la o mare vânătoare.

## Examenele pentru funcțiuni publice

**(Continuarea din pag. I-a)**

mijlocul colegilor săi, toți posedând diplome de studii superioare.

Motivele care-au dus la aceste numiri, se spune c'ar fi simpatiile politice. Este singura explicare.

Se preferă un șofeur, fără examen, în timp ce sute de licențiați și bacalaureați așteaptă zile întregi pela ușile autorităților pentru a căpăta un post: desiderat la îndeplinirea căruia n'ajung niciodată, sau foarte rar; și-atunci pe bază de examene și paraexamene.

Fiecare are dreptul să trăiască. *Să se respecte însă legea.*

Nu vrem să luăm pâinea dela gură nimănui, dar fiecare să fie trimis să lucreze acolo unde-l cheamă pregătirea, căci altfel s'ajunge la regres și chiar la anarhie.

Să se termine odată cu combinațiile de partid.

Asociația licențiaților universitari trebue să fie mai vigilentă și să ceară intrarea în legalitate când se fac abuzuri ca cele de mai sus. Examenele de selecționare să se ceară tuturor și să se lucreze cu cea mai desăvârșită dreptate.

Numai atunci numărul nemulțumirilor nu va fi atât de mare. Numai atunci se va putea spune că s'a procedat legal.

**Mihail Șerban**

Primăria Municipiului Iași

**PUBLICAȚIE**

**No. 16747 din 2 Iunie 1933**

Se aduce la cunoștința celor interesați că în ziua de 21 Iunie 1933, orele 11 dimineața se va ține în localul acestei Primării situată în Iași str. Alexandri 14, licitație publică cu oferte închise pentru furnizarea de materiale de ferărie, materiale de lemnărie și materiale de săidăcărie pentru serv. Salubrității.

Licitația se va ține în conformitate cu art. 88-110 din legea Contabilității publice Regulamentul O.C.L. și normele publicate în Monitorul Oficial Nr. 127 din 4 Iunie 1931

Toate persoanele care vor lua parte la licitație vor depune pe lângă ofertă o garanție de 5 la sută din valoarea sumei oferite, iar oferta se va face în conformitate cu caetul de sarcini care poate fi văzut în fiecare zi de lucru la serv. Arhivei acestei Primării.

p. Primar, Traian Jellea

x LA CERNAUȚI se găsește zilnic ziarul „Opinia" la chioșcul din Piața Unirei (halta tramvaiului) precum și la debitele principale din oraș.

## Arestarea unui comerciant

### El a comis mari fraude în dauna căilor ferate

Noua-Suliță 13 — Autoritățile din localitate au fost informate că la Viena a fost arestat cunoscutul comerciant Efraim Schächter, dispărut de mai multă vreme din localitate.

Comerciantnl este învinuit că ar fi comis fraude de 20 milioane lei în dauna căilor ferate din România.

El a fost extrădat și predat autorităților noastre *Cor.*

## IN JURUL DISPARIȚIEI UNEI FETE

### Cercetările autorităților din Iași

Un caz interesant a fost adus la cunoștința autorităților locale, de către d-na Achilina Ianciuc din com. Lipnic, jud. Hotin.

D-na Ianciuc arată că de mai bine de doi ani, i-a dispărut o copilă, fără a avea vre-un act asupra ei.

Din cercetările făcute personal, a putut afla că fiica ei, anume Ștefania, s'ar afla la Iași, la d-na Iulia Veber din str. Socola.

Începând cercetări, autoritățile locale au putut afla că tânăra Ștefania s'ar afla la d-na Athena Andriescu, care a locuit cândva pe str. Socola, iar astăzi e mutată în București.

Reclamația d-nei Achilina Ianciuc a fost înaintată autorităților din Capitală, cari urmează să afle unde este dispăruta. **D. Zi.**

## INFORMAȚIUNI

*x Din București se anunță că ședințele Consiliului Superior al Magistraturii au fost fixate pentru zilele de 25—29 Iunie curent.*

x **Expoziția de lucru de mână**, țesut, desemn și modelaj de la Școala Normală de Conducătoare de Grădini de copii din localitate str. Carp No. 2, este deschisă până Joi 15 Iunie a. c. și se poate vizita în fiecare zi între orele 9—1 a. m. și 3—8 p. m.

Se găsesc de vânzare cu prețuri foarte reduse, rochițe pentru copii, păpuși, animale, obiecte din rafia, tricotaje, batiste etc.

x Pentru Duminecă 18 Iunie se pregătește întâlnirea promoției de acum 30 ani a școlii de comerț din localitate. Va lua parte și d. Gr. Trancu-Iași, fost ministru.

x O PRECIZARE — In legătură cu vânzarea unui cal furat, precizăm că negustorul Strul Fidel din Pd.-Iloae a cumpărat animalul, fără să cunoască proveniența. Când a aflat că e vorba de un cal furat, a reclamat cazul autorităților, care au arestat pe hoț anume Th. Bârsan.

In consecință, comerciantul Strul Fidel din Pd-Iloaie n'are niciun amestec nici în această afacere, nici în alte reclamațiuni făcute de notar, de directorul școlii, etc., în legătură cu furturile de cai.

*x Din Orhei* se anunță că fruntașul basarabean d. Ion Pelivan, fost ministru și actual deputat, s'a îmbolnăvit subit și a fost transportat la București, unde i se va face o operație la nas.

x **La Slănicul-Moldovei** a avut loc Duminecă dimineață deschiderea oficială a stațiunii. In biserica „Sf. Ilie" s'a oficiat un serviciu religios. la care au luat parte eforii Spiridoniei. Apoi s'a făcut slujba sfințirii apelor.

x *La Botoșani* a fost serbătorit de către colegi d. *profesor Tiberiu Crudu*, directorul școlii normale de băeți „M. Eminescu" de acolo (care a fost desființată pe ziua de 1 Septembre). Vorbitorii au relevat activttatea meritoasă a serbătoritului pe tărîm pedagogic și scriitoricesc. D. Crudu a mulțumit tuturor în cuvinte simțite.

## Noua sesiune

### a Curții cu juri din Iași

Actuala sesiune a Curții cu juri din Iași la sfârșit mâine. La 15 Iunie începe o nouă sesiune de 15 zile, pentru care au fost sortiți ca jurați d-nii:

Profesori universitari dr. Corneliu Șumuleanu, dr. Zaharescu Caraman și C. Bedreagi; institutorii Const. Platon și Ilie Dumitraș; profesorii Gh. Galinescu, I. Stavăr, N. Stroici N. Enciulescu, D. Nechita, V. Popa, M. Papastopol, C. Oescu și C. Petrescu; inginerii D. Negruți, I. Stoian și Carol Forșt; dr. I. Hanganu și dr. Eremia Iliescu; farmacist Al. Vieru; pensionarii Al. Popescu și C. Dafinescu și proprietarii I. V. Ionescu, Melchior Bartch, Petru Neculau, V. Viorică, Pascu Ghetler, Iancu Froim, C. Șoltuz, Vigder Kahane, Lupu Grünspan, Petre Jelescu, C. Bosinceanu, P. Leonte, Volf Solomon, Gh. Cristea, N. Ciobanu, David Berman și Emil Schwamm.

x *Licitație.* — In ziua de Luni 19 Iunie a. c. la ora 5 p. m. se va ține la facultatea de Medicină, licitație pentru repararea acoperișului de tablă dela Institutul de Anatomie.

Domnii concurenți se vor prezenta la Decanat în ziua și ora indicată.

x Parchetul a primit o reclamație anonimă în care d. V. Nedelcu din serviciul atelierului c. f. r. Nicolina este acuzat de nereguli.

S'au ordonat cercetări.

## Informațiuni

x *Efectele beției.*—Locuitorul Ion Carp din Comuna Bucium, fiind în stare de ebrietate, a căzut într'o groapă unde a murit.

Parchetul a autorizat înmormântarea.

x Tribunalul Neamț a omologat concordatul fabricii de cherestea I. Marcovici din Frumoasa-Tazlău; și a dat termen în concordatele solicitate de fabriciie de cherestea „Moldova" din P. Neamț și „Bistrița".

x In legătură cu fraudele dela Camera de Comerț din Botoșani, d. Jude instructor a numit ca expert oficial pe d. Ghenovici.

Dar d-sa a refuzat însărcinarea, depunându-șimandatul. Judele instructor s'a adresat experților ieșeni.

x Eri a fost depus la Galata un tânăr Carpus din str. Albinet, fost practicant la Ocol II Urban.

El este acuzat de distrugere de acte și însușire de timbre.

## In jurul morții

### lui Axinte Frunză

Stau de vorbă cu d. profesor dr. Mironescu, înapoiat din București, unde a asistat la înhumarea rămășițelor pământești ale regretatului Axinte Frunză.

— „Moartea bunului meu amic — ne spune d. dr. Mironescu, — a produs o adevărată stupoare, în cercurile literare mai ales.

A fost văzut în aceiaș zi, încă bine, voinic, dornic de viață. Frunză a murit de anghină pectorală. Primul acces al bolii l-a doborât pentru totdeauna".

Am evocat împreună clipele admirabile petrecute în societatea lui Frunză.

*Dan*

**Spectacolele zilei**

## Unde mergem astăzi?...

**13 IUNIE**

**Cinema Trianon.**—*„O să bine"* (operetă germană) cu Dolly Haas, Fritz Grünbaum, Ernest Verebeș. Al doilea film: *„Derby"* cu artistul american Clarck Gable. In plus un jurnal sonor.

**Cinema Sidoli.** — *„Cei trei muschetari"*. film francez, cu Hary Baur, Samson Feinsilber, Année Simom-Gerard, etc. Complectări interesante.

**Cinema Phönix.**—*„Relache.*

**Pomul Verde**— *(Relâche*

## Puternic incendiu la Cernăuți

### Un mare imobil distrus în parte de foc

Cernăuți 13. — Un puternic incendiu s'a declarat ieri în str. Gheorghe Lazăr 17, la imobilul proprietatea d-lui Leon Blum (casa este ipotecată pentru 8 milioane lei la Creditul Urban din Iași).

Focul s'a propagat repede, cuprinzând întreg acoperișul clădirii. La locul incendiului au sosit imediat pompierii, subt conducerea d-lor maior Panczki și locot. Matei, reușind să stingă focul după o muncă de cinci ore.

Au dat un concurs prețios și soldați din reg. 8 Vânători, subt comanda d-lui loct. Stamate Ciurea.

Flăcările au mistuit acoperișul și mansarda, unde se aflau mobile, haine și diverse obiecte.

Casa în patru etaje este asigurată la soc. „Agricola Funciară" de către Creditul Urban-Iași.

Se crede că incendiul a luat naștere dela o oală de cărbuni aprinși, uitată de un tinichigiu care lucrase ziua la repararea acoperișului. Pagubele sânt importante.

*Coresp.*

## America-Europa pe ring...

**(Continuarea din pagina I-a)**

trage din nou intervenția arbitrului.

Printre spectatori se produce agitație și se protestează contra arbitrajului. La un moment dat, în timpul reprizei a cincea, spiritele au ajuns atât de enervate, încât s'a iscat o încăerare la galerie, fiind necesară o energică intervenție a poliției.

*Repriza șasea* a trecut fără scene prea interesante.

*In repriza șeaptea*, Baer atacă iarăși cu îndârjire și arbitrul îi atrage din nou atenția în ce privește loviturile joase.

*Repriza opta* prezintă faze slabe. Spectatorii sânt puțin decepționați, mai ales cei care au pus rămășaguri mari.

*In repriza noua* Baer atacă din nou (unii au susținut că a fost nereglementar), dar trebuie să se retragă în defensivă, întrucât Schmeling îi aplică o serie de lovituri în bărbie. Baer însă, de o excepțională robustețâ, primește loviturile zâmbind. Deodată Joe Iacobs, mangerul lui Schmeling îi șoptește acestuia: „la seama". Schmeling practică un joc de defensivă și matchul devine monoton.

Și în *repriza zecea* cel care a atacat a fost Baer. Schmeling ajunge în frânghii. Pare vădit obosit și abia poate ridica brațul stâng să se apere. Germanul sângerează la nas și la gură.

Americanul prinde un moment potrivit și aplică adversarului o formidabilă lovitură în bărbie. Schmeling se prăbușește pe podea. După șase secunde Schmeling se ridică într'un genunchiu Arbitrul numără nouă și Schmeling reușește să se ridice.

Ține ochiul drept închis și brațele îi atârnă neputincios. Baer profită și începe o ploaie de lovituri. Schmeling nu cade, dar nu mai poate riposta. E knockout technic. Arbitrul oprește partida. Baer a învins.

**Cine este Baer**

Max Baer este fiul unui agricultor evreu din California. Până acum câțiva ani, el a fost păzitor de vite pe mica proprietate a tatălui său.

Trăind în plină natură, se bucura de o sănătate perfectă. „Vigurosul Max", cum era poreclit se lua adesea la luptă cu animalele.

Plictisit de viața izolată pe care o ducea, s'a simțit atras de ring, sub influența unui film de cinema.

La început n'a dat satisfacție din punct de vedere technic, însă boxeurii și-au dat seama că are un pumn de fier.

Jak Dempsey l-a remarcat și l-a luat în antrenament. După câtva timp de exerciții, Baer s'a jucat cu toți adversarii.

Forța căpătase și technică. Dempsey declară că e cu totul uimit de puterea de rezistență a elevului său.

Baer primește cu zâmbetul pe buze cele mai puternice lovituri. Dempsey speră că pensionarul său va lua campionatul mondial.

Max Baer are astăzi 24 ani și cântărește 91 Kg. E mai tânăr cu 5 ani decât Schmeling, dar cântărește mai mult cu aproape șapte Kg. In afară de onorarul pentru match, Baer a primit și numeroase cadouri dela admiratori, această partidă aducându-i peste 25 mii dolari, adică 4 milioane lei.

In prezent Baer se antrenează în vederea jocului final pentru campionatul lumii.

In schimb Schmeling are alte proecte. El se întoarce la Berlin, spre a se căsători cu artista de cinema Anny Ondra. Cununia civilă va avea loc la primăria din Charlottenburg. Desigur însă situația de astăzi a lui Schmeling nu înseamnă o carieră închisă.

# GLOANȚE DE REVOLVER
## la sfîrșitul anului școlar
### Sinuciderea a doi elevi

Două noui drame din lumea școlară s'au înregistrat aseară în localitate.

**Elevul Dan Moțoc**

In Șoseaua Racoviță-Vodă nr. 10, lângă Calea Călărași, s'a sinucis în locuința părintească, tânărul Dan Moțoc în etate de 17 ani, elev în clasa IV-a B, a Liceului Național, fiul d-lui Const. Moțoc pensionar.

Elevul venise acasă pe la ora 8 seara. S'a încuiat singur într'o odaie, s'a culcat pe canapea și cu un revolver „Royal" și-a tras un glonte în tâmpla stângă. Detunătura a fost auzită de o soră a sinucigașului, care a pătruns imediat în cameră prin forțarea ușei. Victima însă încetase din viață.

**Cauzele sinuciderii**

Elevul Moțoc a lăsat părinților o scrisoare explicativă a gestului său.

El și-a pus capăt vieții deoarece n'a putut supraviețui rușinei de a fi declarat corigent la sfârșitul anului școlar. La fizico-chimice, elevul era notat cu „insuficient".

Interesant este faptul următor:

Carnetul de elev al lui Dan Moțoc conține câteva vederi geografice lipite pe file, pe care este scris cu mâna cuvântul Katia...

Apoi la regulamentul școlar anexat carnetului, pasajul prin care fumatul este interzis în școală, este subliniat cu semnificație.

Carnetul cuprind și versuri ca acestea:

Reportaj fantastic
La pas gimnastic
O sută unu tururi
Adică la regie...
și la primărie, etc.

Parchetul a autorizat înmormântarea, fără a se mai face autopsia.

**A doua victimă**

O altă sinucidere s'a produs la școala Comercială Superioară de băieți. Victima este tânărul Matei Valerian din clasa II-a în vrâtă de 18 ani originar din Bălți.

El și-a tras un glonte de revolver în partea stângă a pieptului, în dreptul inimei și a fost internat în spitalul Sft. Spiridon.

Și în cazul acesta motivul sinuciderii esie acelaș: rușinea de a nu fi promovat clasa. Elevul n'avea media necesară la Chimie pe trimestrul al treilea. El a lăsat două scrisori familiei prin care motivează faptul. Rep.

## Absolventele școlii
### profesionale „Sf. Sava"

Iată lista absolventelor școlii prof. gr. II „Sf. Sava" din Iași:

Alexandrescu Emilia, Bucurencea Emilia, Banarie Bufr., Bauli Eva, Bătiniaș Elena Curăriu Elesab., Cernescu Elena, Chirițescu Maria, Cernescu Eccat., Constantinov Aglaia, Constantinescu Zenaida, Constantinescu Paraschiva, Dincă Elena, Fântanaru Eugenia, Grosu Teodora, Gemeniuc Aspazia, Gulimaș Paraschiva, Ionescu Elena, Luca Eugenia, Lozneanu Ana, Palagheau Larisa, Pastulache Mioara, Popovici Minodora, Răducu Adela, Șultz Leontina, Teslaru Florica, Ursachi Ecat. și Vasiliu Maria.

x **Laboratorul de analize** Dr. Beceanu Piața Halei execută în cele mai perfecte condițiuni, **analize complecte de urină.** La cerere se pun la dispoziție vase speciale de colectat urina.

## O descindere polițienească
### la localul „Vârful cu Dor" din str. Uzinei

Autoritățile polițienești încadrate de un număr de jandarmi,—în urma unui denunț primit la chestură,—au făcut ieri în timpul mesii o descindere inopinată la localul „Vârful cu dor" din str. Uzinei.

S'a încercuit clădirea; apoi a început percheziția și investigațiile în interior,—toată atenția fiind îndreptată asupra subsolului.

Rezultatele cercetărilor păreau la un moment dat infructuoase: beciul era plin cu apă.

Secțiunea de pompieri avizată telefonic, a trimis o pompă.

In pivniță s'au găsit câteva obiecte de toaletă, o capelă și un pantalon cazon, două arme, etc.

In cartier circulă însă versiunea că s'ar fi scos și cadavrul unei femei care ar fi fost transportat odată cu celelalte lucrări descoperite.

Clădirea continuă a fi supraveghiată, proprietarul, d. Iosef Blidea fiind cercetat la poliție. *p. grancea*

## URIAȘUL CIRC KLUDSCKY
### începe mîne spectacolele

Reprezintația de deschidere a circului uriaș „Kludschy" are loc mâine seară.

Timp de 6 zile și cu prețuri populare, se vor perinda înaintea spectatorilor toate sălbăticiunile ce viețuesc pe continentul negru sau în regiunile polare; — dela hipopotamul care cântărește 5 tone, la rinocerul fioros și până la tigrii felini, leii majestuoși, ursii cu blana albă, elefanții uriași reptilele, lamele, bizonii, etc. etc.

D-nii Carol Kludscky și fratele său Rudolf, Augustin Maker, căpitanul Marschof,— vor stăpâni fiarele în arenă.

Osebit: circa 100 numere de atracție, de music-holl, încadrează programul unei seri.

Circul care ne vine, (mult mai măreț decât al lui Amedeu Kludscky care ne-a vizitat în toamnă),—merită a fi văzut, fiindcă oferă maximul posibil.

Și fără îndoială, ieșenii amatori de spectacole rare vor merge la „Kludshy", care deocamdată prin reprezentantul său gazetarul vienez Oschanetschy, este în căutarea unui spațiu larg unde să-și... zidească orașul, în toată splendoarea lui, fără amputări...

*H. Burileanu*

## Deshumarea unui erou
### LA PODUL-ILOAIEI

P.-Iloaiei 13. — Eri a avut loc deshumarea rămășițelor pământești ale căpitanului dr. Didescu, din grădina Spitalului local.

Defunctul medic a fost înainte de război, medic primar al jud. Ilfov iar în timpul războiului a funcționat în localitate pe lângă Cartierul General, ca medic al spitalului de exantematici. De această boală a fost răpus și el, la postul de onoare.

Deshumarea a avut loc în fața unui ofițer delegat al Ministerului de Războiu și al membrilor familiei, transportându-se rămășițele la Craiova de unde este originar defunctul. Astoi.

x **Crema Miraculoasă** distruge petele de pe obraz, albește și catifelează pielea, dându-i o fineță deosebită și un parfum delicios. Depozit Farmacia Dr. Rătianu, str. Cuza Vodă 48. Se trimite contra ramburs ori unde s'ar cere.

## Se mărește pinacoteca
### dela Belle-Arte

Peste câteva zile începe mărirea pinacotecii de la academia de Arte Frumoase, în saloanele ce devin libere, prin aceia că d. Atanasiu, noul rector, a renunțat la dreptul de a se folosi de locuință.

Pinacoteca se va îmbogăți prin aducerea de noui tablouri.

Trebuie amintit, că și de la școala de Belle-Arte din localitate lipsesc tablouri de mare valoare.

Și d. inspector Teodorescu-Sion are aceiaș credință.

Dar aceasta e o chestiune de mult uitată. D.

## INFORMAȚIUNI

*x Marele cântăreț ieșan G. Ștefanovici (dela Opera română din București) a reușit al doilea la concursul internațional de muzică ce s'a ținut zilele acestea la Viena.*

x Inalta Curte de Casație a respins recursul făcut de proprietarul Mochi Fischer, care astfel a rămas condamnat în procesul de fals, la 800,000 lei despăgubiri către prințul Sturza din Iași, latura penală a afacerii fiind amnestiată.

In felul acesta se încheie un proces ce a ținut 25 ani și care pe vremuri a făcut vâlvă în țară.

x La Dorohoi a fost arestat Const. Lazaruc, proprietarul unei frizerii, acuzat de vecinul său Con t. Cândescu, că i-ar fi luat vin din pivniță.

x Curtea cu juri din Fălticeni începe mâine judecarea procesului proprietarului I. Flicher din Fălticeni, acuzat că ar fi fost organizatorul unei bande de tâlhari, care au comis zeci de jafuri în cuprinsul județului Baia.

x **Crima de lângă Tg. Frumos.** — In satul Principele Nicolaie, de lângă Tg. Frumos, s'a înregistrat ieri o crimă sălbatecă.

Săteanul Ion Tărăpănel s'a luat la ceartă cu ciobanul Gh. Roșca, în etate de 18 ani, pentrucă păștea oile pe terenul primului. La un moment dat, Tărăpănel a aplicat lui Roșca mai multe lovituri de topor. Nefericitul cioban a încetat din viață în drum spre spital. Criminalul a fost arestat.

x D. ing. insp. gl. I. Tzintzu președintele Cercului regional AgIR, invită insistent pe d-nii colegi membri, să participe la ședințele săptămânale ce au loc în fiecare Joi ora 6—8 seara. la Regiunea Apelor din str. Buzdugan.

x Reprezintantul din Iași a Societății compozitorilor români, a încheiat un aranjament cu cinematografele locale, în sensul ca acestea să plătească lunar o sumă globală pentru rularea filmelor sonore.

x D. Tobias Kahane, comerciant din str. C. Negri 23, ne roagă să arătăm că diferendul ce l-a avut cu d. comisar C. Păun, s'a aplanat, fără a se mai face reclamațiune contra dumisale.

x D. Em. Brăescu din str. Ion Creangă a acționat în judecată pentru denunțare calomnioasă pe d-na Cornelia Cirilă din Bul. Ferdinand.

x Secția funcționarilor din Camera de muncă a convocat la o ședință pe toți d-nii consilieri, pentru a lua din nou în discuție chestiunea orarului de vară.

x Parchetul a clasat reclamația d-lui V. Coban funcționar P. T. T. împotriva socrilor săi Elena și Vasile Anton din str. Decebal.

x La Radio-București, a conferențiat aseară d. prof. Gr. Tăușan despre interesantul roman *„Adela"* al d-lui G. Ibrăileanu, subliniind însemnătatea operei din punct de vedere filosofic.

x Eri s'au terminat examenele la Directoratul financiar, Din 85 candidați au reușit 52.

Aceștia vor fi repartizați în cursul zilei, ca perceptori de circomscripție și de agenție, în cuprinsul regiunei a 5-a fiscală Iași.

x Parchetul a autorizat ieri înmormântarea tânărului Herșcu Michel din str. Arapu, înecat în Jijia, în împrejurări misterioase.

Autopsia a stabilit că tânărul a murit prin sufocare.

x După știrile primite din județul Hotin, întrunirea liberală din ziua de 4 Iunie, a avut acolo un deplin succes.

Peste 5000 oameni au ținut să-și manifeste încrederea în partidul liberal cu această ocazie.

# INTERESANTE DECLARAȚII
## ALE D-LUI DR. N. LUPU
### Mișcarea antisemită - Hitlerismul german - Greșala evreilor - Scandalul Skoda - Grave acuzații guvernului - Problema succesiunii la putere

Aseară d. dr. Neculai Lupu șeful partidului țărănesc, a sosit în localitate.

In gară a fost întâmpinat de numeroși partizani politici și prietini personali.

La locuința primitoare a d-lui prof. I. Borcea, fost ministru, am avut prilejul a solicita d-lui dr. Lupu câteva declarații asupra evenimentelor curente.

**Despre mișcarea antisemită**

In privința agitațiilor antisemite, d-sa ne-a declarat următoaeele:

d. dr. N. Lupu

—„Este trist că în Moldova, altădată centrul tuturor mișcărilor umanitariste, și-a găsit sălaș obscurantismul antisemit care se întemeiază nu pe idei, ci pe instincte.

Cred că vina cea mai mare este a elementelor ce nu reacționează contra antisemitismului care-i o doctrină simplistă, dar care poate duce la grave rătăciri.

Hitlerismul din Germania a pus ochii și pe România, subvenționând pe față mișcarea d-lui A. C. Cuza, care nu se sfiește de a publica în ultimul număr al oficiosului cuzist, subvențiile primite dela legația Germană din Capitală. Cunosc bine pe cuziști. In nici una din problemele noui care au venit la ordinea zilei, în agitata sesiune dintre Crăciun și Paști, ei nu și-au spus cuvântul drept pe care țara îl așteaptă.

Repet: întinderea cuzismului în cele câteva județe din Moldova, Basarabia și Bucovina se datorește în mare parte lipsei de reacțiune a elementelor sănătoase.

**Greșala evreilor**

Evreimea dela noi a făcut marea greșală de a se considera populație minoritară și de a se constitui în grupare politică aparte. Aceasta a dat impuls mișcărilor antisemite. Ea trebuia să se considere populație majoritară de religie mozaică.

In ce mă privește, nu am nici o teamă că rătăcirea antisemită se va întinde.

Bunul simț al poporului român s'a dovedit de atâtea ori".

**Afacerea „Skoda"**

*Cu privire la afacerea „Skoda" ce ne puteți spune?*

Este anchetată și răsanchetată. Gravitatea ei nu constă în sumele imense ce se proecta a se fura, ci în situațiunea morală a guvernului.

In noaptea când spionul și excrocul Seletzki a fost descoperit, miniștrii cei mai de seamă ai țării se sfătuiau cu el. L-au pus atunci în libertate pentru a distruge documentele în care acești miniștri erau implicați.

Din acel moment țara continuă a trăi sub rușine morală.

Nici suta de mii de oameni aduși gratis la București pentru a defila înaintea d-lui Vaida, nici decorația acordată de guvernul fabricii Skoda, n'au putut șterge pata de pe pieptul d-lui Vaida.

Noi nu vom lăsa ca afacerea să se mușamalizeze.

Aceste jafuri trebue să înceteze și noi vom duce lupta necruțătoare.

**Succesiueea la putere**

—*„Ce puteți comunica cu privire la succesiune?..*

—„Este evident că în urma loviturei mortală ce a primit-o partidul național-țărănesc prin afacerea „Skoda", nu mai poate dăinui acest guvern.

Cine va veni, este foarte greu de prezis.

Națiunea întreagă este de partea noastră.

Pretutindeni se revarsă simpatia mulțimei asupra partidului și omului care a ridicat afacerea „Skoda" în Parlament.

Dar problema este alta. Se obișnuește ca Regele să însărcineze pe un oarecare, să facă un guvern. Acel guvern lipsit de rezistență, își fabrică un Parlament.

Pe cine va însărcina Coroana să facă astăzi un astfel de guvern, este o întrebare la care nu ți-aș putea da un răspuns. Dar Regele este un om inteligent și care iesă din rutină. Dacă aceste calități îl vor sugera ca să mă însărcineze pe mine cu formarea guvernului, voi da țării și alegeri libere, și lumina morală și refacere materială.

Aceasta depinde însă și de voința cetățenilor care cred că ne va da nouă încrederea.

Problema de viitor se va vedea la timp,"... a încheiat d. dr. Lupu declarațiile sale.

Grigore Spiru


Orice fel de PUBLICAȚIUNI pentru **Monitorul Oficial** se primesc la administrația ziarului **OPINIA** str. Lăpușneanu 37


## Către cetitorii noștri
### din Huși

Ziarul „Opinia" sosește la Huși la ora 4 jum. aducând ultimele știri din țară și străinătate.

Ziarul se găsește de vânzare atât la vânzătorii de ziare cât și la depozitul nostru Librăria „Leontin" până la ora 1 seara.


-Rog o pereche de tocuri de cauciuc.
-Doriți cea mai bună calitate?
-Bine înțeles numai marca „Palma"

## Prețul cerealelor
### și aprovizionarea armatei

*Atragem serios atenția autorităților militare, asupra felului în care se face aprovizionarea armatei, în regiunea noastră.*

*Cu toate că prețurile la cereale sunt într'o continuă scădere, și astăzi încă unii furnizori se servesc de certificate lipsite de sinceritate, eliberate de o anumită instituție din Iași, din care ar rezulta că valoarea cerealelor se menține la un nivel mult superior celui real.*

*Cu titlu de indicație, ne permitem a aminti că astăzi orzul se menține în jurul a 14,000 lei vagonul, iar ovăsul în jurul a 19000 lei (armata plătește pentru grăunțe furajere 24,000 lei vagonul).*

*Nădăjduim că se va pune capăt acestei stări de lucruri, fără a mai fi nevoiți să arătăm și cine sunt beneficiarii acestui sistem de aprovizionare a armatei.*

Numai 5 zile
**Mare desfacere de încălțăminte**
**„FULGERUL DIN BUCUREȘTI"**
strada Cuza-Vodă No. 35

Aducând un mare transport de încălțăminte, provenite de la un mare faliment din Cap tală desface toate articolele de încălțăminte cu prețuri care desfid orice concurență.
Notați bine zilele: 14, 15, 16, 17 și 18 Iunie.

**Vinul tonic Dr. Gancevici**

este indicat în: tuberculoza incipientă, limfatism, scrofuloză, debilitate, pleurezii și în convalescență după boli infecțioase ca: pneumonie, gripă, friguri etc.

Depozit general Farmacia Jellea, Iași. Observați semnătura de control.

Dr. Gancevici

**FRUMOASE CA IN POVEȘTI**

Sunt călătoriile HAPAG spre țările Nordice din vara anului 1933, efectuate cu luxoasele vapoare „Resolute" și „Oceana". Intr'un voiaj de plăcere spre țările Nordice excursioniștii se recreiază de surmenajul ocupațiunilor zilnice și culeg impresiuni foarte plăcute — de neuitat.

**CAND AVEȚI CONCEDIU?**

Cereți prospectul ilustrat cu toate informațiunile referitoare, la BIROUL DE VOIAJ
**Hamburg - Amerika Linie s. a. r.**
IAȘI, str. Lăpușneanu 37.

VAND casele Dimitrie Alexandresco, Muzelor 12, (fost 8) 1500 m.p. pe 3 fațade, libere de acum, preț convenabil; sau 3 apartamente, intrări și curte separată și 200—300 m. p., 2 fațade, teren construcție a 700 lei m.p. Intermediari admiși. Informațiuni: Serion, Muzelor 6 Iași și Danielopol, Andrei Mureșeanu 1, București III, telefon 206/34. Eventual înlesniri de plată.

DOCTORUL HORNȘTEIN consultă pentru: Nas, Gât Urechi, str. Mărzescu No. 4, dela 3-6.

CAMERE SĂNATOASE pentru d-ni Ofițeri în str. Păcurari No. 50. De închiriat cu prețuri scăzute dela 15 Iunie.

DE INCHIRIAT PE VARĂ în com. Bucium șoseaua Iași-Poeni, 4 km. de la tramvai, 3 camere sorite, sală de aer, la etaj, pentru timp ploios. Pădurice, livadă, aprovizionare ușoară. Adresa str. Păcurari 50.

Excelentul săpun
**„Virginia"**
nu trebuie să lipsească la nici o toaletă.

**PARCELE**

în centrul orașului str. Arcu No. 10.
Se vînd cu prețuri avantajoase Informațiuni Ing. M. Pulferman str. Păcurari No. 11, Ing. Schleier str. Elena D-na 26

**Cu Pedestrol** scăpați sigur ușor imediat și definitiv de transpirarea picioarelor și mirosul urât.
PEDESTROL crută încălțămintea și ciorapii.
PEDESTROL Lei 35 cutia.
Se găsește la toate drogheriile și Magazinele principale de încălțăminte.

**Pentru premiile școlare**

se recomandă următoarele lucrări ale d-lui Victor Munteanu distinsul publicist, fost inspector și subdirector în Ministerul de instrucție:
1) **Simbolul educației** preț redus 5 lei.
2) **Sfaturile învățătorului cu sătenii.**—„Urmările alcoolismului" 10 lei.
Broșurile se vând în librării.

Astăzi
**Marți 13 Iunie 1933**
la orele 9 jum. seara
se DESCHIDE
**Grădina**
cinematografului
**SIDOLI**
cu superbul film
vorbit în limba franceză
**CEI 3 MUȘCHETARI**
întreaga operă odată
(început și srârșit).


## INȘTIINȚARE

Se face cunoscut Domnilor membri cotizanți a Institutiei „Talmud Thora Mare" str. Aron Vodă 5, că Duminică 9 Iulie 1933, va avea loc în localul propriu alegerea unui nou comitet pe perioadă de 3 ani, conf. statutelor au dreptul membrii cotizanți a propune o listă compusă de 19 persoane cu adeziunele lor, listele se vor depune la Secretariatul Institutiei în fiecare zi de lucru dela orele 8—12 a.m. până la 25 Iunie 1933
Președintele comitetului provizor, Ch. Strulovici.


DE VÂNZARE casele din str. Asachi 8, cu avantaje de plată. DE INCHIRIAT întreg imobilul sau parte din el. DE VÂNZARE mobila de salon și altele.

# ULTIMA ORA

## PARERI GENERALE PESIMISTE

### ASUPRA ŞANSELOR CONFERINŢEI DELA LONDRA

Londra 13.— Conferinţa economică mondială a fost deschisă ieri după amiază, prin discursul inaugural al Regelui George V.

Ziarele constată importanţa istorică a Conferinţei, însă nu sânt deloc optimiste asupra rezultatelor posibile.

Lumea întreagă trebue să se convingă că trebueşte să pornească pe alte căi economice şi financiare. Este nevoe de măsuri radicale şi nu se ştie cum s'ar putea realiza acordul între state.

*

Paris 13—In „Le Populaire" d. Leon Blum semnează un articol pesimist asupra şanselor conferinţei din Londra. Franţa nu are un program destul de lămurit.

Inainte de acordul diplomaţilor, trebueşte încrederea reciprocă a popoarelor; şi acest lucru s'ar putea face la Conferinţa de dezarmare dela Geneva.

**Dolarul scade**

Londra 13.—Guvernele luaseră înţelegerea ca, pe tot timpul conferinţei economice, să nu se facă speculă valutară, iar monedele statelor să rămâe la cotele actuale.

Totuşi ieri s'a speculat la Bursa din Londra, remarcându-se o scădere apreciabilă a dolarului american.

**Intre culise**

Conferinţa economică încă n'a intrat în fondul activităţii. In schimb, se discută în culise chestii foarte importante.

Se afirmă că preşedintele Roosevelt admite ca, la scadenţa din 15 Iunie, să se plătească numai o parte din datoriile de război. Apoi s'ar soluţiona chestiunea anulării datoriilor.

Insă Franţa refuză această soluţie. Ea se menţine la votul Camerei, adica: să nu plătească!

*

Altă problemă care se discută în culise este că Polonia n'a fost acceptată printre membrii permanenţi ai conferinţei. Faptul se explieă prin aceia că Polonia n'a trimis la Londra personalităţi marcante iar pe altă parte, e la mijloc o reacţiune a Angliei faţă de atitudinea Poloniei contra pactului celor 4.

## Conducerea inspectoratului Moldovei

**Se menţine situaţia actuală. — Ce s'a întâmplat în culise. — Repartizarea funcţionarilor**

Situaţia de la inspectoratul regional administrativ al Moldovei, — despre care ne-am ocupat la timp —, pentru moment nu s'a limpezit încă. Se ştie că în Monitorul Oficial a apărut un decret de înlocuire a d-lui C. Răşcan, inspector general administrativ. D. Răşcanu, întors în localitate, a declarat următoarele:

— „Cred că lucrurile vor rămâne aşa cum erau înainte de apariţia decretului în „Monitorul Oficial".

In acest sens e cuvântul de ordine al d-lui prof. N. Costăchescu, preşedintele Senatului, care a fost la Bucureşti, discutând chestiunea cu ministrul de interne, dl. Mironescu".

**Inspectorii regionali**

In legătură cu cele ce s'au petrecut la inspectoratul regional administrativ, un iniţiat ne precizează următoarele:

—„Din cei 19 inspectori generali administrativi din ţară, ministerul de interne a decis, acum două săptămâni, trecerea unui număr de opt în cadrul disponibil. D. Răşcanu rămăsese la locul d-sale.

Apoi însă s'a petrecut ceva deosebit.

Un interesant în cauză, care-şi apăra locul, a reuşit să convingă ministrul de interne „că este voinţa d-lui C. Răşcanu de a trece la comitetul de revizuire din Iaşi, locul convenindu-i din toate punctele de vedere".

D. ministru de interne Mironescu a luat de bună spusa funcţionarului superior şi în două ore decretul de transferare a d-lui inspector general C. Răşcanu la comitetul local de revizuire din Iaşi, a fost dus la palat, semnat de suveran şi trimis spre publicare la „Monitorul Oficial".

**Chestiunea conducerii**

Conducătorul inspectoratului regional al Moldovei fiind informat telefonic de cele hotărâte la ministerul de interne, a cerut lămuriri d-lui subsecretar de stat Armand Călinescu, care tocmai se găsea în localitate, fiind chiar în inspecţie în biroul d-lui C. Răşcanu.

Dl. Armand Călinescu a declarat că este străin de toate şi a telefonat la Bucureşti pentru oprirea inserării în „Monitorul Oficial" a decretului de numire a d-lui C. Răşcanu în locul d-lui prof. Ştefan Berechet, la comitetul local de revizuire.

*

Osebit acestei versiuni, este şi aceia relatată de noi: de mersul organizaţiei guvernamentale locale pentru schimbarea inspectorului.

*

**Starea actuală ?..,**

Dl. prof. N. Costăchescu a fost la Bucureşti şi a declarat ritos că doreşte menţinerea situaţiei trecute,—adică: dl. C. Răşcanu la inspectorat, iar dl. prof. Berechet la Comitetul de revizuire.

Informatorul nostru ne spune că se caută în prezent la Bucureşti formula anulării decretelor în fiinţă.

**Situaţia funcţionarilor**

Referitor la funcţionarii inspectoratului regional administrativ, trecuţi după cum se ştie cu toţii din ziua de 1 Iunie în cadrul disponibil,— aflăm că se menţin la inspectorat 5 slujbaşi; alţii trec la comitetul local de revizuire, iar restul va fi plătit de ministerul de interne cu leafa întreagă, deşi acei slujbaşi rămân definitiv trecuţi în cadrul disponibil.

O situaţie oarecum curioasă! *H. Burileanu*

*x Tratamentul cel mai eficace al Hemoroizilor se obţine cu Pomada şi supositorile* **„RECTIN"**. *Atât hemoroizii interni cât şi cei externi se vindecă căci* **RECTIN** *descongestionează, împiedică hemoragiile, calmează durerile şi cicatrizează leziunile provocate. Cereţi* **RECTIN** *în tuburi originale la Farm. Dr. D. Beceanu, Piaţa Halei.*

## ORA 3

### Preşedintele Roosevelt cere puteri depline

**în chestia datoriilor de război**

**Washington 13.— Nota britanică cu privire la scadenţa datoriilor de război este aşteptată pentru astăzi.**

**Guvernul englez propune un vărsământ fix în anumite condiţiuni.**

**D. Roosevelt este pus într'o situaţie foarte dificilă, întrucât parlamentul american a hotărât să nu se amâne plata datoriilor.**

**D. Roosevelt se va adresa şefului suprem al justiţiei, cerând să se dea o interpretare constituţionale puterilor depline ale preşedintelui pentru a putea încheia un nou tratat, care să substitue tratatul de acum.**

**In alt mod chestiunea datoriilor de război n'ar putea fi soluţionată.**

### După excesele hitleriste din Austria

Viena 13 —Toată presa austriacă înfierează excesele hitleriste. Poliţia a ocupat sediul central naţional-socialist din Viena.

De asemenea au fost puse sub pază şi sediile hitleriste din cartiere.

Universitatea din Graz, unde s'au produs tulburări va fi menţinută închisă.

### Instalarea d-lui Vaida la industrie

Bucureşti 13.— Mâine dimineaţă va avea loc instalarea d-lui Vaida la ministerul de industrie şi comerţ. Cu acest prilej d-sa va expune programul de activitate.

## Ştiri politice

**D. Titulescu la Londra**

Bucureşti 13.—Ieri după amează, d. Titulescu a lucrat cu Regele.

Aseară s'a consfătuit cu d-nii Vaida şi Mironescu; apoi a plecat la Londra.

Tot ieri a plecat d. Crişan (fost subsecretar de stat) ca delegat la conferinţa din Londra.

**D. Duca la Paris**

Din Paris se anunţă că d. I. G. Duca a avut loc o lungă întrevedere cu d. Beneş.

Şeful liberal mai rămâne câteva zile la Paris, pentru a se întâlni cu fruntaşii politici francezi. Apoi va pleca la Londra.

**D. Gh. Bratianu în Turcia**

Din Constanţa se anunţă că d. Gheorghe Bratianu s'a îmbarcat aseară pe vaporul „România" plecând la Constantinopol.

Deacolo, d. Brătianu pleacă la Ankara pentru a se informa asupra situaţiei din Turcia.

**Subsecretarul industriei**

Probabil astăzi apare decretul prin care d. Gr. Gafencu este numit subsecretar de stat la ministerul de industrie şi comerţ.

Titular al departamentului va fi d. Vaida.

## Alt asasinat la Sofia

**Sofia 13.** — Macedoneanul D. Muhsenschi a împuşcat ieri în stradă pe protogherosistul Anghel Baiev, şef de birou la Banca Naţională.

*

Comunistul Dem. Gheorghiev, arestat pentru complot, s'a sinucis aruncându-se în stradă dela etajul prefecturii de poliţie.

## CUIB COMUNIST

**descoperit în Bucureşti**

Bucureşti 13. Poliţia a descoperit aseară un cuib comunist în str. Cercului 12, la chelnerul Iacob Kupferschmidt (originar din Cernăuţi). A mai fost arestat numitul Robert Pubenik (originar din Storojinet).

La ei s'au găsit manifeste, broşuri, şapirografe etc.

Este implicat şi un anume Geller din str. Olteni. Percheziţiile continuă.

## Eliberarea lui Bujor

Bucureşti 13. — Socialistul Mihai Gheorghiu-Bujor (graţiat de Rege) a fost adus ieri dela Doftana şi depus la Văcăreşti.

După amiază a fost condus la prefectura poliţiei unde s'au făcut formele; iar la ora 6 p. m. M. G. Bujor a fost pus în libertate.

Prietenii l-au condus la „Casa Poporului" în str. Izvor unde s'a ţinut şedinţă. O doamnă i-a oferit un buchet de bujori roşii.

Corul tineretului socialist a intonat câteva cântece. Bujor era profund emoţionat.

M. G. Bujor se va abţine dela activitatea politică, trebuind să-şi îngrijească sănătatea zdruncinată.

## Premiul Nobel pentru pace

### se acordă d-lui Mussolini?

Paris 13. — Ştiri din Roma arată probabilitatea ca premiul Nobel pentru pace pe anul 1933 să fie acordat d-lui Mussolini,— întrucât conducătorul Italiei este autorul Pactului celor 4 prin care se asigură pacea Europei pe un timp mai lung.

Până acum, d. Mussolini a refuzat diverse onoruri; însă acest premiu l-ar primi şi chiar ar fi dispus să se ducă personal la Stockholm, la solemnitatea distribuirei premiilor.

## Pruncucidere

Pe Şoseaua Naţională, în dreptul fâbricii de nuci „Moldova", gardianul public a găsit într'un şanţ, cadavrul unui prunc masculin nou născut, înfăşurat în cârpe şi gazete. Pachetul fusese lepădat de o femeie, care la vederea poliţistului a rupt-o la fuga fără a mai putea fi prinsă. S'au început cercetări pentru identificarea mamei criminale.

**Accident în Tataraşi**

Un grav accident s'a întâmplat în strada Tataraşi.

Vehiculul condus de cărăuşul Const. Agapie din str. Dragoş 29, s'a răsturnat în strada Vântu. D-şoara Beti Cohn din Bulev. Rosetti 5, care traversa strada, a fost prinsă sub căruţă. Victima s'a ales cu picioarele fracturate, fiind internată în stare gravă în spitalul israelit.

REP.

## INFORMAŢIUNI

**x Numai cu 50 lei, puteţi cumpăra 100 grame icre negre moi, la Fr. POGOR.**

x Dl. Al. Isacovici a fost numit notar al comunei Hermeziu-Iaşi.

## Consiliul de Război

Consiliul de război din Iaşi va judeca mâne un interesant proces de trecere frauduloasă a frontierei, în care figurează ca inculpaţi un tânăr inginer anume Cojevnicov Valentin originar din Siberia şi soţia sa Olga Savici.

Ei au fost arestaţi de grăniceri în apropiere de Orhei.

Din declaraţiile de la instrucţie, reiesă că au fugit din cauza teroarei regimului de dincolo de Nistru.

Refugiaţii vor fi apăraţi de d. avocat N. Mateievici.

In prezent ei se află depuşi la închisoarea Galata.

## UN COMERCIANT CLOROFORMIZAT

### ŞI JEFUIT IN TREN

Cluj 13.—In acceleratul Cluj-Bucureşti, între Ciuceau şi Huedin, comerciantul bucureştean Tican a fost adormit cu cloroform de către indivizi necunoscuţi.

Banditii au jefuit pe comerciant de bani şi bijuterii; apoi au dispărut fără urme.

### Şi un comerciant

**ucis de un automobil**

Bucureşti 13. — Un grav accident de automobil s'a întâmplat aseară, pe bulevardul Schitu Măgureanu.

Cunoscutul comerciant din Bucureşti N. Negru, însoţit de săteanul Al. Ceroianu, traversa strada spre poarta Cişmigiului. Au fost însă surprinşi de un taximetru şi târâţi câţiva metri.

Victimele au fost transportate la spitalul Brancovenesc, unde comerciantul Negru a încetat din viaţă, iar săteanul se află în stare gravă.

## INFORMAŢIUNI

**x Pentru a fi mulţumiţi Şi spre a nu fi păcăliţi Încredere deplina daţi Şi cafeaua „LA PAŞA" cumpăraţi.**

x Consiliul Camerei de comerţ va ţine şedinţă Vineri 16 crt. ora 8 seara.

## Grave tulburări în Austria

### Dizolvarea organizaţiilor hitleriste.—Se va aplica starea de asediu

Viena 13. — Agitaţia de stradă a luat proporţii grave.

In Moedlingstrasse a explodat o bombă care a ucis 2 persoane şi a rănit grav alte trei.

Se pregătise aruncarea în aer a palatului Bursei. Intr'o cafenea lângă Bursă s'a găsit o maşină infernală.

„Neues Wiener Extrablatt" scrie că poliţia a descoperit un plan de aruncare în aer a edificiilor publice. S'au luat măsuri severe de pază. In special sânt păzite conductele de apă.

Comitetul partidului naţional-socialist a dat un comunicat prin care se leapădă de orce amestec în aceste atentate, şi dezaprobă actele teroriste.

*

Studenţii naţional-socialişti au organizat puternice manifestaţii în faţa Primăriei şi a Universităţii. Poliţiştii călări au şarjat de mai multe ori, însă manifestanţii s'au regrupat.

In cele din urmă au fost aduse mitraliere şi studenţii s'au retras.

D. Winkler vice-cancelar, a avut o convorbire telefonică cu d. Dolffuss (care se află la Londra). Apoi Consiliul de Miniştri a fost convocat în şedinţa specială.

Poliţia a închis localurile organizaţiilor naţional-socialiste şi a aplicat sigilii, Hitleriştii străini vor fi expulzaţi din ţară.

„Osterreicher Abendblatt" cere dizolvarea imediată a partidului naţional-socialis. E foarte probabil că se va aplica starea de asediu în toată ţara.

Ştiri poliţieneşti

## Furt de mătăsuri

**la o fabrică din strada Elena Doamna**

O spargere îndrăzneaţă s'a comis astă noapte la fabrica de ţesături şi tricotaje din str. Elena Doamna 57, al cărei proprietar este d. Wolf Marcovici.

Răufăcătorii s'au introdus în magazia fabricei, furând numeroase baloturi de mătase fină, în total 700 metri. Apoi au pus marfa într'o căruţă şi au dispărut fără urme. Poliţie cercetează.

*

**Fapta unui fiu.**— A fost înaintat poliţiei tânărul Petru Porumnicu din Şoseaua Naţională 66, care fiind în stare de ebrietate a devastat locuinţa mamei sale.

**Furturi.**—Comerciantul Herman Haim din Botoşani, aflându-se eri în cafeneaua Weisman din str. Cismăriei 29, a fost jefuit de un ceas de argint.

— Câte un furt de haine, lenjuri şi obiecte casnice s'a comis la d. av. Ştefan Teodorescu din str. Bucşinescu 2.

— Răufăcători au spart un perete al preotului M. Manole din Şos. Racoviţă 5, furând mai multe lucruri Rep.

## INFORMAŢIUNI

x *Comisiunea monumentelor istorice* din Bucureşti a înaintat parchetului o adresă prin care cere ca monedele vechi din comoara găsită la via d-lui D. Iacovachi din Cotnari, să-i fie înaintate de urgenţă pentru a le anexa colecţiei. Comisiunea arată că jumătate din valoarea comoarei se cuvine găsitorilor.

**x O nouă încercare de sinucidere** s'a produs astăzi dimineaţă în localitate.

Fata Fenia Moscacenco din serviciul d-lui I. Meirovici din str. C. Negri 24. a înghiţit nişte şoricioaică, cu scopul de a-şi pune capăt vieţii.

A fost internat în stare sesioasă la spitalul israelit.

Motivul sinuciderii pare a fi o neplăcere de ordin sentimental.

*x In jurul unei sinucideri.*- Starea elevului Matei Valerian dela şcoala comercială superioară, care a încercat să se sinucidă aseară în împrejurările relatate în altă parte a ziarului, este mai bună.

Sunt speranţe că sinucigaşul va scăpa cu viaţă.

x D. comisar Iordăchescu a fost delegat cu conducerea poliţiei Slăniculul Moldova.

## INFORMAŢIUNI

**Cumpăraţi:**

**Cafea la „MOCA"**
**Ceai la „MOCA"**
**Cacao la „MOCA"**

x Din Tecuci se anunţă: Pe când voia să urce într'o maşină de curse învăţătorul Dumitru Armencă din Nicoreşti a suferit un atac de cord, sucombând pe loc.

x Abea ieri s'a tipărit ordonanţa municipală prin care se hotărăşte mărirea greutăţii pânei, şi se pare că delegaţia permanentă care se întruneşte azi, va lua din nou în discuţie această chestiune aducând unele modificari ordonanţei în chestie.

x *Consiliul judeţean* a fost convocat în şedinţa extraordinară pe ziua de 20 crt. ora 5 p. m.

Ordinea de zi cuprinde: modificarea bugetului pe 1933, şi fixarea unor taxe pe drumurile judeţene şi comunale.

x Reprezentanţa Fabricelor de zahăr **„Danubiana"** anunţă onor public că **adevăratul zahăr cubic de Roman** trebuie să-i fie servit din lăzi cu emblema **„Danubiana"**, iar zahărul să fie aranjat original de la fabrică, aceasta de oarece suntem informaţi că unii comercianţi servesc produsele altor fabrici, în lăzile fabricilor „Danubiana".

x Părinţi, îngrijiţi-vă copiii şi pe voi înşi-vă, care bănuiţi a avea sângele stricat, întrebuinţând **Siropul Iodoferat** cu mercur Werner. Specific, antisifilitic, tonic, depurativ şi curativ. Preparatul: Farmaciei Werner-Iaşi.

**700.000** este preţul de vânzare a imobilului din Iaşi, str. Muzelor 24; având 12 odăi, holuri, atenanse, apă şi canal, lumină electrică, loc spaţios în jurul casei. A se adresa la proprietar, în str. Bărboi 6.

**Subsemnatul**

**Carol Ionescu, electrician**

aduc la cunoştinţa onoratei mele clientele că nu mai am nici un fel de combinaţie cu atelierul *Erikson* şi nici cu foştii mei lucrători *Filip Glukman şi Lupu Rotman.*

Rog onorata clientelă a-mi acorda aceiaşi încredere ca până acum.

Execut orice lucrări la

**„FARUL LUMINOS"**

strada Sărăriei No. 150

Tablă de fier pentru acoperiş

se înlocueşte cu succes prin

**CARTONUL CANADIAN „S P I C"**

calitate superioară

Cumpăraţi cu PREŢUL FABRICII numai la

Magazinul de fierărie şi art. technice

**„OŢELUL" prop. Isac Cojocaru**

IAŞI, str. Anastasie Panu 49

**La FARUL LUMINOS**

**Magazin cu materiale electrice precum şi atelier electro technic şi mecanic**

**str. Sărăriei No. 150**

Aduce la cunoştinţa onoratei sale clientele că execută orice fel de reparaţiuni de motoare electrice, bobinaj de motoare precum şi instalaţiuni electrice. Aduce la cunoştinţa d-lor proprietari de automobile că bobinează ori şi ce sistem de dinam, repară şi încarcă orice fel de acumulatoare cu preţurile cele mai reduse: de Radio 15 lei şi de Automobile 50 lei. Atelierul este sub conducerea cunoscutului maistru electric.an Carol Ionescu. Rog a mă vizita spre convingere

Cu stimă, R. IONESCU

*Reprezentaţia de deschidere a*

**Circului mondial Carol Kludsky fii**

**are loc mâine Miercuri 14 crt. ora 9 seara**

**din cauza întârzierii sosirii vagoanelor.**

ANUL XXIX No. 7840

2 (doi) lei exemplarul

JOI 15 IUNIE 1933

ABONAMENT

Lei 600

BIBLIOTECA UNIVERSITĂȚII -IAȘI-

Biblioteca Universității Loco

TIPOGRAFICE

Iași — STR. LĂPUȘNEANU 37

# OPINIA

ZIAR POLITIC COTIDIAN

BON No. 37
pentru
PREMII GRATUITE
„OPINIA"
DETAȘAȚI ZILNIC BONUL

IDEI ȘI FAPTE

# IN FAȚA CRIZEI

## Cârmuitorii își mărturisesc pesimismul

— „Posibilități imediate de remediere a crizei teribile prin care trecem cu toții ? Nu întrezăresc nici una!"—s'a destăinuit recent d. Gr. Filipescu unor ziariști basarabeni.

„Dealfel — a adăugat șeful partidului conservator — aceasta e și părerea majorității dregătorilor de pretutindeni. Abia zilele trecute, un fost și viitor prim-ministru francez mi-a declarat textual: —„Criza nu va mai fi, când nu vom mai fi nici noi!" Adică nici peste zece, nici peste douăzeci de ani.

Iată o constatare cu drept cuvânt lămuritoare, care vine să confirme în întregime părerea excesiv de proastă pe care o au mai de mult popoarele lumii despre cei care se erijează în conducătorii și îndrumătorii destinelor lor.

De unde până acum un an-doi, guvernanții țineau cu tot dinadinsul să încânte popoarele cu promisiuni, pe cît de frumoase, pe atât și de irealizabile, și își manifestau la fiecare ocazie optimismul și încrederea în ziua de mâine, —în prezent și-au schimbat felul de a fi; sunt în permanență chinuiți de presimțiri negre; s'au transformat peste noapte în pesimiști incorigibili.

Și atunci una din două: sau domnii și-au dat seama cu un ceas mai de vreme că minciunile lor nu mai prind; sau situația mondială e așa de penibilă, așa de îngrijorătoare, încât diplomații și-au pierdut cu desăvârșire buna dispoziție și nu mai întrezăresc nicăieri vre-o licărire de lumină, nu mai văd nici o posibilitate de ieșire din complitul impas în care au vârât omenirea.

După ce au prezidat la o nimicire groaznică, acum nu se mai pot descărca, nu mai sunt în măsură să dreagă măcar o parte din imensul rău pricinuit popoarelor; nici în zece, nici în douăzeci de ani!

Așa dar „criza nu va mai fi, când nu vom mai fi nici noi; când generațiile postbelice vor trece pe lumea cealaltă".

Precum am subliniat mai sunt, aceasta e și convingerea sutelor de milioane de cetățeni de pretutindeni.

Dar încă un amănunt:

In timp ce acei cârmuiți vor îndura mai departe calvarul, — cârmuitorii tot vor mai continua să se complacă în situații de privilegiați, și lor le va fi ușor să suporte jugul crizei.

I. L. BASARABEANU

Actualități politice

## Premize
### și concluzii

*E foarte nostim felul cum se face la noi politică curentă; adica felul cum se discută la cafenea și cum se scrie în gazetele de partid.*

*De săptămîni, ba chiar de luni de zile, opoziția ne asigură că guvernul pleacă... imediat!*

*Opozanții au lansat următoarele versiuni: 1) că va avea loc o sesiune extraordinară a parlamentului, și că 2) se va produce o remaniere a cabinetului.*

*Bine înțeles, nu s'a produs nici una, nici alta. Și dacă nu s'a produs. tot opoziția a combinat următoarea concluzie:*

*1) guvernul a vrut sesiune extraordinară, și a vrut remaniere. Insă nu le-a putut obține, și deci va pleca...imediat!*

*Că guvernul n'avea interes de sesiune extraordinară (ba tocmai e bucuros să scape de bucluсuri parlamentare); și că n'avea interes de remaniere (ca să nu sporească competițiunile și certurile din partid),— asta nu intră în discuția opozanților. Ei învîrt judecata, pentru a ajunge cu orce chip la concluzia, că guvernul pleacă... imediat!*

*Și findcă guvernul nu vrea să plece, ba și-a trimis o armată de delegați la conferința economică din Londra, perfectul opozant și-a complectat prognosticul în felul că: guvernul pleacă... imediat după încheerea conferinței din Londra.*

*Așa mai merge. Diplomații sînt lungi la discursuri și vor prelungi conferința până'n toamnă...*

*Decît asemenea metode opoziționiste de cafenea; decît stearpa întrebare: cînd pleacă guvernul și cine vine? — mult mai serios și util ar fi ca opozanții să arate cu toții, precis și amănunțit, ce perspectivă oferă țării, ce soluțiuni complecte au la toate problemele esențiale, ce metode propun și ce mijloace de îndeplinire au.*

*In acest chip ar lămuri țara și Coroana. Și s'ar puputea normaliza situația politică.* X.

## O demonstrație originală
### pentru a ironiza hitlerismul

In localitatea Boice din Statele-Unite, un grup de evrei a organizat o demonstrație originală contra hitlerismului. Intr'un cartier al orașului s'au lipit afișe: „Boicotați pe evrei". Câțiva tineri cu manșete cu hakenkreuz purtau pe străzi mai mulți evrei cu hainele rupte și cu cruci încârligate pe frunte. Un grup de femei cu copii în brațe formase un „cortegiu al persecuției". Iar câțiva copii plimbau placarde pe care era scris: „Iată ce se petrece în Germania".

Manifestația aceasta a impresionat profund. Apoi publicul s'a adunat într'o sală de întruniri, unde a avut loc o adunare de protest contra hitlerismului.

# ATENTATUL DELA BERLIN

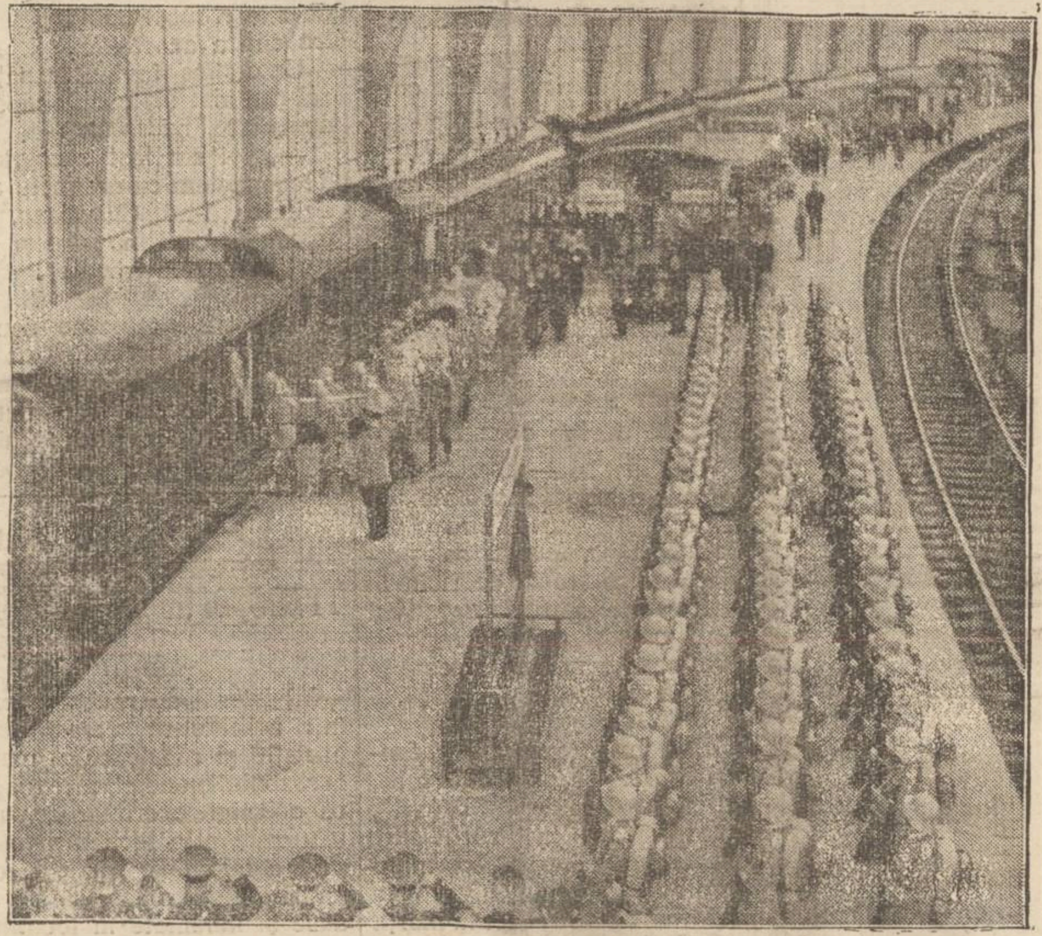

Am relatat împrejurările în care a fost asasinat la Berlin ambasadorul Afganistanului, anume Mahmud Azis, fratele regelui afgan.

In clișeu: transportarea rămășițelor pământești ale victimei (momentul când sicriul e așezat în tren).

# DIN TOATA LUMEA

**Bani de gumă** — Statul Columbia din America a luat o decizie interesantă.

Având nevoie de o monetă mică divizionară, a decis să fabrice bani de gumă. Acești bani au avantajul că nu implică cheltueli mari și în plus sânt ușor de transportat. Un chimist a prezintat un tip de monetă din gumă presată, care a fost pe o parte marca statului, iar pe cealaltă parte indicația valorii și mențiunea anului.

Această monetă poate fi lesne imitată din punct de vedere tehnic. Cum însă valoarea ei e foarte mică și aproape echivalează costul gumei și al fabricației, e de presupus că nu se vor găsi falșificatori.

*

**O clinică pentru timizi.** — In cartierul Oliver din New-York s'a înființat o clinică pentru timizi. Profesorul dr. Nerwich, directorul clinicii, a tipărit un prospect, în care arată că timiditatea este o boală ce se poate vindeca. Oamenii se nasc sau devin timizi, din cauza secrețiunii prea abundente a unor glande interne.

Aceste secrețiuni anihilează cantitatea de iod din corpul omenesc, care aduce agilitate și curaj. De aici, timiditatea.

Pentru combaterea ei, profesorul american preconizează o metodă cu un preparat de iod. In plus, propune un tratament de sugestie și de distracții în societate, ceiace se aplica la clinica din New-York.

Deocamdată însă institutul n'are prea mulți pacienți. Poate că timizii... n'au curajul să vie la clinică!...

*

**O crimă aranjată după un film.** — La Wood (Statele-Unite) s'a înregistrat un caz puțin obișnuit.

Patru copii între 8 și 11 ani, anume Sidney Chanterman, Harold Harold, Kenneth Price și George Keeper au văzut la cinematograf un film de aventuri. O scenă prezintă săvârșirea unei crime odioase. Un copil a fost legat într'un sac și aruncat într'o apă.

Băeții fiind în ceartă cu un coleg al lor Jim Hutchinson, s'au gândit să repete cu acesta scena din film. Dela cinema cei patru copii s'au dus să-l caute pe Jim. Când l-au găsit, i-au astupat gura și l-au acoperit cu un sac. Apoi au legat gura sacului și l-au aruncat în râul dela marginea târgului.

După câteva ore, cuprinși de remușcări, băeții au denunțat fapta. Dar era prea târziu. Bietul copil murise sufocat în apă.

*

**Automobile cu pian** — Uzinele „Central Motors" din Detroit au fabricat câteva automobile originale. In mașină se află un pian, în fața căruia sânt fixate două scaune. Intr'un asemenea automobil, persoanele pot cânta la clavir în timpul plimbărilor.

Mașinele s'au bucurat de o primire neașteptată. Toate cele zece automobile fabricate pentru reclamă au fost cumpărate mai ales de către femei. Fabrica din Detroit a hotărît să confecționeze o altă serie, întrucât automobilul cu pian tinde să devie o modă în America.

## Cât poate trăi omul
### O anchetă interesantă

Revista germană „Umschau" a întreprins o anchetă printre medici, punând întrebarea: „Cât poate trăi omul".

Din răspunsurile primite rezultă că cei mai mulți specialiști privesc ca simple exagerări sau șarlatanii cazurile de longevitate excepțională.

Părerea aproape generală este că omul nu poate trăi mai mult decât 105 până la 110. La o asemenea vrâstă organismul e complect uzat și cu greu mai poate funcționa normal.

Puținii care-și anunță vrîsta de 130 și chiar 150 ani se bazează probabil pe acte greșite (dacă le posedă). Medicină însă nu poate admite ca verosimile asemenea cazuri.

## Un medic își face singur
### o operație la picior

La o clinică din Londra s'a înregistrat un caz interesant.

Chirurgul Pater Malholm, având o plagă la piciorul drept, trebuia supus unei operațiuni. Medicul a hotărât să-și facă singur intervenția chirurgicală.

La această operație a asistat un număr important de studenți. Chirurgul a lucrat cu mult sânge rece. Și-a făcut mai întâi o injecție anestezică, după care a tăiat locul cu bisturiul și a curățat plaga. Apoi a efectuat un drenaj și a legat rana cu un bandaj.

După operație, medicul s'a dat jos de pe masă și sprijinit în cârjă, s'a urcat într'o trăsură, pornind spre casă.

# PENTRU IAȘUL CULTURAL

## Constituirea Asociației foștilor elevi ai Liceului Internat

In cancelaria *Liceului Internat* s'a întrunit recent comitetul în vederea examinărei ante-proectului de statut al *„Asociației foștilor elevi ai Liceului Internat C. Negruți" din Iași,* redactat de D-nii: Romeo Vidrașcu, Gh. Bărgăoanu, Em. Costinescu, Octav Cădere, având și avizul D-lui prof. Tr. Ionașcu.

Sub președenția d-lui director Teodor Bădărău, s'a citit și aprobat integral proectul de statut, urmând a se redacta și Actul Constitutiv. In vederea autentificării sale și recunoașterei Asociației, absolvenții și foștii elevi ai Internatului sunt convocați a se întruni în Iași pe ziua de *Sâmbătă 17 Iunie ora 2 d. am. la Palatul de Justiție;* cei ce nu pot participa, sunt rugați a trimite procuri legalizate, pe numele colegilor domiciliați în Iași.

Găsim necesar a da lista a parte dintre foștii elevi ai Liceului Internat, *cunoscuți a locui în prezent în orașul nostru.*

*D-nii* Profesori univ. *I. Borcea, Har. Vasiliu, M. David, C. Fedeleș, C. Bedreag. I. Botez, Iorgu Iordan, Traian Ionașcu; C. Baimuș, Cezar Partenie, George Cuza.* Profesori: *Radu Manoliu, D. Miron, N. I. Popa, Sache I. Botez, Traian Gheorghiu, M. Botez.* Magistrații: *Gh. Bărgăoanu Em. Costinescu, I. Comărzan, Misihăescu, M. Prassa, I. Ciobanu.* Inginerii: *I. Andriescu-Cale Cezar Gr. Cristea, V. Antistescu, Al. Renescu.* Avocații: *O. Racoviță, Ionel Teodoreanu, Al. O. Teodoreanu, I. Axinte Dim. Botez, Camil Gârcineanu, Luc. Dumbravă, Octav Cădere, Romeo Vidrașcu, Romeo Drăghici, Jean Popovici, Aurel Ionescu, V. Gaube, Dascalu, N. Berceanu, Nelu Ionescu C. Tăutu, C. R. Ghiulea, Eugen Marinescu, Cezar Ioan, Ionel Savu, G. Baldovin, Aurel Râpeanu, G. Băileanu I. Botez, Al. Carp,* ofițerii: *Maiori Samarian, Gh. I. Buzne, Tăutu Emil, Nerva Paul, Jean Pavlov, Corneliu Tomida, Cpt. Tăutu, Cpt. Dr. Dimitrovici,* Medici: *Gatoschi, I. Paul* dentist, *Grig. Iamandi, Gh. Chipart, Șiadbey Vintilă, C. Grigoriu, Alex. Vulpe, Vârlan Vasile, M. Tudose, Octav Repond, Ilie Popa, C. Bagdan asistenți universitari; Al. Burghele, Bosie, Dr. Mitică Beceanu farmacist, I. Botez magistrat și Traian Jelea ajutor de Primar, precum și numeroși d-ni Studenți, și cei omiși fără voe, negați însă a semnala, numele și adresa ultimă, la sediul liceului — care e și al Asociațiunei.*

Dată fiind vitregia timpului și greutățile crescânde cu care luptă această școală-model, care a dat unele serii și absolvenți emeriți făcând cinste, nu numai școlii și Iașului, dar însăși țării, — Internatiștii strâng rândurile pentru a-și ajuta școala lor deodinioară.

Data închegării și recunoașterii — prin autentificarea de Sâmbătă 17 l. c. a *Asociațiunei foștilor elevi ai liceului Internat „C. Negruți"*, marchează o epocă; și fie ca ea să dea rodul așteptat, ținînd aprinsă o torță în citadela culturală a Iașului nostru.

*Silviu*

# Un scriitor hitlerist
## apără pe evrei!

### Un interesant articol apărut în „Berliner Tageblatt"

Ziarul „Berliner Tageblatt" care dela venirea hitleriștilor a fost nevoit să-și schimbe atitudinea și conducerea, sprijinind politica oficială a regimului, — a început să publice o serie de articole cu totul surprinzătoare. In acele articole nu numai că nu sînt atacați evreii, dar se ia chiar apărarea acestora. Și partea cea mai interesantă este că autorii articolelor în cauză sînt fruntași hitleriști. Iată de pildă ce scrie în „Berliner Tageblatt" publicistul *Alfred Herzog*, unul din principali membri ai organizației național-socialiște din capitala Germaniei.

„Desigur, există evrei germani. Ei au lucrat pentru Germania; ei au luptat pentru această țară; ei, în cea mai mare parte, și-au pierdut averile în timpul inflației, ca și germanii creștini.

De ce se vorbește despre fosta „conducere evreească?" In zece guverne au fost 121 miniștri, dintre care numai șase evrei. A fost adunarea de la Weimar dirijată de evrei și hotărârile ei impuse Germaniei? In acea adunare s'au întrunit atunci 42 național-germani, 22 populiști, 90 din partidul centrului, 75 democrați, 165 social-democrați, 22 independenți și alții. In total au fost 423 reprezintanți dintre care numai 12 evrei. Atunci?..

Se mai spune că evreii nu și-au făcut datoria în război. E o afirmație care se ridică de mii de ori, deși de tot atâtea ori a fost lămurit. Personal am avut camarazi evrei, care s'au ilustrat în chip deosebit.

Astfel locotenentul Wilhelm Fränkel a murit pe front. Pilotul Max Pappenheimer a zburat de 228 ori deasupra inamicului și a lansat peste 100 de baterii. Aviatorul Paul Spiegel a intrat în armată ca voluntar la vrâsta de 62 ani. Deasemenea și alți mulți camarazi ai mei s'au remarcat prin pilde eroice. Și așa s'au purtat și militarii evrei de pe celelalte fronturi.

Din 82.352 soldați evrei-germani, care au luptat în războiu, zece mii au fost voluntari. 12 la sută au murit pe front. 29.874 evrei au fost decorați și 2022 au fost avansați ofițeri.

In campania contra evreilor s'au utilizat și alte inexactități, Astfel s'a spus că Martin Luther a fost antisemit. Or în celebrul său discurs-confesiune, Luther a declarat categoric: „Noi iubim poporul evreu, care a avut oameni de ispravă".

Deasemenea se aduce împotriva evreilor și faptul că Bismarck, în 1847, când avea numai 32 ani, s'a pronunțat contra emancipării israeliților. In schimb însă, la 1869, ca bărbat de stat deplin format și cu renume mondial, Bismarck a conlucrat cu evreii, având printre primii colaboratori pe Lasker, Bamberg și Simson, toți trei evrei.

La fel, se afirmă că Goethe nu-i simpatiza pe evrei, pentrucă a scris într'o carte (Iahrmarkt in Plunderweilern") că evreilor le place banul și că se tem de primejdii. Adevărata părere a lui Goethe despre evrei se găsește însă în „Noua religie", unde spune: „Nu-i urăsc pe evrei. In tinerețea mea critica pe care am făcut-o evreilor, a fost o critică împotriva enigmaticului și nefrumosului... Mai târziu însă, după ce am cunoscut mulți evrei plini de spirit și de calități fine, m'am mirat eu singur de atitudinea mea de altădată față de poporul Bibliei și al primilor cântăreți ai iubirii".

Scriitorul german Alfred Herzog, care prin acest articol vrea să dovedească faptul că poporul german nu este atavic antisemit, termină astfel: „Acei care luptă sincer pentru Germania, sânt germani". Articolul acesta a provocat senzație și a fost reprodus de numeroase ziare străine, tocmai pentru curiozitatea că semnatarul lui este un fruntaș hitlerist.

O încheere

# Activitatea Asociației creștine
## a femeilor din Iași

de econom *I. Țincoca*

Suntem în sezonul sfârșiturilor de an la școli, la societăți culturale, etc. Odată cu grija terminării programului de lucru, cu clasificarea fiecărui student sau elev, cu încheerea actelor, care pecetluesc șirurile de sforțări, de zile și de nădejdi, se ivește bucuria vacanței odihnitoare și reconfortante, bucuria libertății în lucru și distracție.

Profesorul într'o parte, studentul în alta, elevul în alta se grăbesc spre alte lumi, spre alt aer, spre alte preocupări. De aceia vacanța are și un farmec gustat în adânc și de unii și de alții. Și dacă mai sclipește conștiința datoriilor împlinite, bucuria este deplină. Poporul parcă în întregimea lui se împărtășește de această bucurie și contribue la mărirea ei, fiecare cum și cu ce poate.

In ziua Sf. Treimi (Luni 5 Iunie) am asistat la un sfârșit de an și la o încheere de activitate. Nu cu liste de promovați și repetenți, nu cu bătăi de cap asupra situațiilor candidaților la sinucidere și la mânuirea de revolver; nu.

Cu venirea în fața asistenților a unui lung șir de eleve de la diferite școli din Iași, care mărturisiau, că au timp să se ocupe și de suflet, urmând îndemnului Mântuitorului: *Lăsați copiii să vină la mine* pretind și adevărul *ce va da omul schimb pentru sufletul său?* Mărturisiau zic, că s'au îngrijit în chip deosebit de suflet căutând să cunoască mai profund pe Iisus Hristos și Evanghelia Sa; să învețe a se ruga, să se exerciteze în gonirea minciunei din gândire și vorbire, în învățarea dreptății și ajutorinței celor săraci, în iubirea de bine, de jocuri bine cuvântate de Dumnezeu, să învețe modestia și iubirea sufletului aproapelui, care trebue luminat și mângâiat; să lucreze pentru a procura saracilor o haină, o ghiată, o felie de pâne, etc.

Să fie privit la aceste fiice ale credinței cum purtau pe fețele lor bucuria mărturisirei și a aprobării lui Dumnezeu de care erau deplin convinse și conștiente; să fie auzit emoția sinceră desprinzându-se cu fie-care cuvânt din sufletele lor inundate în acele clipe de sugestii divine; era cu totul mișcător. Cu fie care clipă se ridică termometrul entusiasmului nostru față de munca unui an sevârșită de mănunchiul de doamne, care alcătuesc *Asociația Femeilor Creștine din Iași.* Și când mai iei în considerare modestia cu care s'au investmântat aceste doamne când au pășit aici și când ai împlinit lucrul lor, îți dai sama că ai în față creștine convinse.

Le rog să nu'mi ia în nume de rău dacă le denunț lumei să le știe: D-nele Dr. Cazacu, colonel Stoenescu, colonel Dumbravă, Leca, Werner, Hurmuzescu, Avocat Ciaicovschi, general Botez, Laura, Roiu, Casseti, Nicolau, d-rele profesoare Cazacu, Sturza, Balasopol, Strâjescu, Bosinceanu, Părău, Pop și altele.

Tot atât e de interesant de știut ce eleve s'au asociat de a lor bună voe la această acțiune creștină. Să le enumăr individul e imposibil; sunt dela liceul „Oltea Doamna", Școala Normală „Mihail Sturza", școala profesională „Sf. Sava" și ucenițe din diferite ateliere. In frunte însă stă un frumos mănunchiu de studente.

(Continuarea în pag. II-a)

In pag. 4-a:
ULTIMA ORA
telegrafică și telefonică

*D O A M N Ă !*

**Eleganţa Dv. depinde de modul cum vă confecţionaţi Corsetele, Burtierele şi sutienele. Pentru o execuţie artistică comandaţi-le la renumita corsetărie**

# MICUL PARIS

**strada Cuza Vodă No. 50 (lângă Banca Moldova)**

Pusă sub directa conducere şi supraveghere a renumitului specialist din străinătate **Signor Manoil Sternschiss**



*încercaţi numai*

*100 grame..*

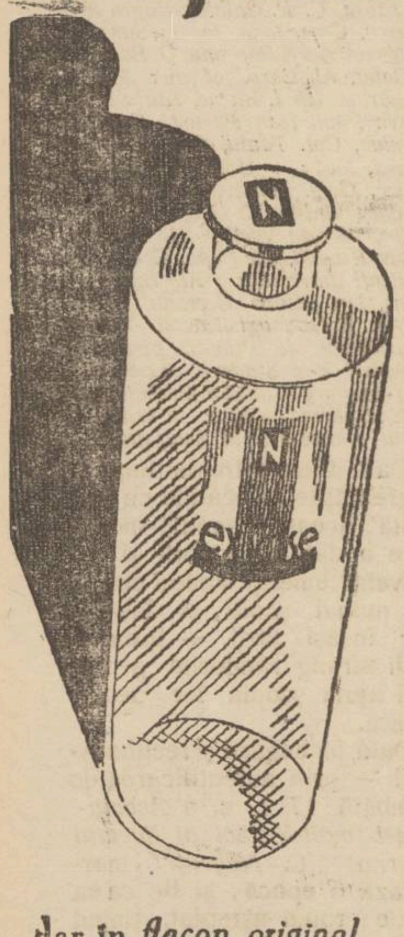


dar în *flacon original*, din Apa de Colonie Extase. Calitatea excepţională a acestei Ape de Colonia vă va subjuga.

**extase**

PARFUMERIE NORTIER

FLORELLIA

VIEUX-TEMPS

SUNT PRODUSE NORTIER

Dep. Gen.: Str. Isvor. 78 a. - Bucureşti Telefon 371/94


x Publicaţiuni pentru „Monitorul Oficial" se primesc la ad-ţia ziarului „Opinia".


**HOTEL REGAL**

**SINAIA**

Situat în parc, închiriază numai camere mobilate, fără pensiune.


**Pentru premiile şcolare**

se recomandă următoarele lucrări ale d-lui Victor Munteanu distinsul publicist, fost inspector şi subdirector în Ministerul de instrucţie:

1) **Simbolul educaţiei** preţ redus 5 lei.

2) **Sfaturile învăţătorului cu sătenii.**—„Urmările alcoolismului" 10 lei.

Broşurile se vând în librării.


**Orice fel de**

**PUBLICAŢIUNI**

**pentru**

**Monitorul Oficial**

se primesc

la administraţia ziarului

**O P I N I A**

**str. Lăpuşneanu 37**


Primăria Municipiului Iaşi

**PUBLICAŢIE**

No. 16747 din 2 Iunie 1933

Se aduce la cunoştinţa celor interesaţi că în ziua de 21 Iunie 1933, orele 11 dimineaţa se va ţine în localul acestei Primării situată în Iaşi str. Alexandri 14, licitaţie publică cu oferte închise pentru furnizarea de materiale de ferărie, materiale de lemnărie şi materiale de săidăcărie pentru serv. Salubrităţei.

Licitaţia se va ţine în conformitate cu art. 88-110 din legea Contabilităţii publice Regulamentul O.C.L. şi normele publicate în Monitorul Oficial Nr. 127 din 4 Iunie 1931

Toate persoanele care vor lua parte la licitaţie vor depune pe lângă ofertă o garanţie de 5 la sută din valoarea sumei oferite, iar oferta se va face în conformitate cu caetul de sarcini care poate fi văzut în fiecare zi de lucru la serv. Arhivei acestei Primării.

p. Primar, Traian Jellea


**DOAMNELOR**

**Profitaţi de ultimele zile de REDUCERE DE PREŢURI la**

**S E T A**



D O C T O R

**Corneliu Stoian**

**Genito-urinare, sifilis, venerice**

Consultaţii 4—7

strada I. C. Brătianu 58



**DOCTORUL**

**R. D A M S K E R**

**str. Ghica- Vodă No. 44-46**

consultă zilnic

**MEDICINA INTERNA**

**S I F I L I S şi**

**G E N I T O - U R I N A R E**

*Diatherme şi băi de lumină*

**între orele 8-11a.m. şi 3-7 p. m.**



DOCTORUL HORNŞTEIN, consultă pentru : Nas, Gât, Urechi, str. Mârzescu No. 4. dela 3-6.


## Arme şi muniţii

**într'o fântână din Soroca**

Soroca —Primăria oraşului nostru a dispus recent curăţirea tuturor fântânilor publice. Cu această ocazie s'a găsit în două fântâni cantităţi mari de muniţiuni; arme, granade de mână şi pyroxilină.

Autorităţile militare au început cercetări.

## *Un purgativ fatal*

**Cazul curios dela Bârlad**

Bârlad 14 — Femeia Paraschiva Urzică, în etate de 67 ani, din str. Mitropolitul Melchisedec, a luat ca purgativ nişte fructe de ricin în cantitate mare, Purgativul fiind brut şi prea puternic, a provocat o reacţie violentă şi femeia a încetat din viaţă.

*

*Comemorarea lui Ştefan-cel Mare.*—In ziua de 2 Iulie, în satul Avrameşti (Tutova), unul din cele mai vechi sate din Moldova, se va comemora printr'un serviciu divin şi o şezătoare culturală data morţii lui Ştefan-cel-Mare şi a arcaşului său Avram Huiban, întemeietorii acelui sat.

Iniţiatorii comemorării sânt d-nii profesor C. Calmuschi, învăţător Şt. Pascal şi preotul A. Diacu. Sandu

## Informaţiuni

x Tribunalul local a reconfirmat pentru a doua oară mandatul de arestare a d-nei Voiculescu, eroina dramei familiare din str. Trancu.

x D. prim procuror Pogonat a primit eri o telegramă prin care se cere punerea în urmărire a fostului şef al staţiei Bazargic anume Gh. Alexandrescu. El este acuzat de fals şi delapidare şi are de executat 3 ani închisoare.

El este căutat în Iaşi, întrucât e originar din localitate.

x Cercul regional AgiR ţine şedinţă Joi 15 c. la Reg. Apelor. Cu acest prilej se proectează a lua masa în comun, d-nii ingineri putând participa şi cu Doamnele, — seara ora 9 la un local ce se va anunţa la timp; precum şi o excursie în împrejurimile Iaşului.

✚

Indureraţii : Mihai Pavel, soţ ; Maria Vasiliu, mamă ; Maria şi preot Mihai Gherasim (Dorohoi) cu fii ; Ana şi preot Ioan Teodorescu (Tg. Săveni) cu fii ; Victoria şi preot N. Hodoroabă cu fii, surori şi cumnaţi ; Valeria şi Mihai Vasiliu, avocat (Dorohoi) cu fiul ; Corina şi Adrisn Vasiliu, avocat (Roman), cumnate şi fraţi ; precum şi familiile : Pavel, preot C. Filipeanu şi preot D. Andriescu (Dorohoi), anunţă rudelor, prietenilor şi cunoscuţilor, moartea după o îndelungată şi grea suferinţă, a scumpei lor

**MATILDA M. PAVEL**

*în etate de 29 ani Funcţionară la Uniunea de îndrumare şi control a Soc. Cooperative „Moldova".*

Inmormântarea va avea loc Joi 15 Iunie a. c. ora 3 p.m. la cimitirul „Eternitatea", în a căruia capelă se află depus corpul.


**Cîntecul de totdeauna şi de niciodată**

de Guido da Verona

**Editura „CUGETAREA"**

280 pagini. Preţul 55 lei

de vânzare la toate chioşcurile, debite şi la S. Peretz-Iaşi str. Unirei.



**Excelentul săpun**

**„Virginia"**

**nu trebuie să lipsească la nici o toaletă.**



*Voiajuri individuale şi în grupuri*

**EXPOZIŢIA UNIVERSALĂ DIN CHICAGO**

**AMERICA**

**Ţara tuturor posibilităţilor vă invită la**

**Expoziţia internaţională din Chicago**

**care va avea loc dela începutul lunei Iunie pînă la finele lunei Sept. Aceastâ expoziţie grandioasă întrece tot ce a existat până acuma. Denumirea „A century of progress— un secol de progres—este leitmotivul acestei expoziţii şi precizează intenţiunile organizatorilor în Chicago—unde s'au clădit cei dintâi sgârie nori, unde invenţiunile în domeniul omenirei, există toate condiţiunile necesare creierei unei foarte impresionante capo de opere a culturei.**

**Prospecte şi informaţiuni cereţi la Biroul de voiaj**

**HAMBURG AMERIKA-LINIE S.A.R.**

**Repr.: Ing. I. Lemel & Al. Lemel, Iaşi—Lăpuşneanu 40**


## Situaţia în asociaţia învăţătorilor ieşeni

**D-l Chiriţescu se retrage din corpul didactic? Noul preşedinte**

In cercurile dăscălimii primare continuă discuţia cu privire la alegerea comitetului asociaţiei.

Fireşte d. Chiriţescu e jignit. Şi are dreptul să se simtă jignit, — deoarece a dus ani de zile o luptă sinceră pentru cauza dăscălimii.

Un distins învăţător naţional-ţărănist şi care ocupă o demnitate, ne spune :

—„Noi am fost spectatori. Recunoaştem cu dragoste activitatea d-lui Chiriţescu, în folosul cauzei noastre şi regretăm cele petrecute".

*

Un alt institutor ne spune că d. Chiriţescu e hotărît să părăsească asociaţia, banca şi revista corpului didactic.

Intâlnindu-l şi pe d. Chiriţescu, la o întrebare a noastră, d-sa ne confirmă în totul hotărârea sa de a se retrage din asociaţie, şi adaugă :

— „In sufletul meu va rămâne dragostea neştirbită pentru şcoala primară.

Oricare va fi în viitor cariera mea, nu voiu uita nici şcoala „Vasile Lupu", nici dăscălimea primară, care însamnă însăş viaţa mea".

Vorbele d-lui Chiriţescu au o semnificaţie deosebită, dacă ne gândim că d-sa e licenţiat în drept şi că-şi va lua în curând doctoratul.

*

**Constituirea noului comitet al asociaţiei învăţătorilor va avea loc în cursul acestei săptămâni.**

Se crede că d. Polcovnicu va fi ales preşedinte.

**Dan**

## După 15 ani dela război

**Transportarea osemintelor de eroi, în oraşele de origină**

Ministerul de război a primit numeroase cereri dela părinţii şi rudele celor morţi în războiul mondial, care roagă ca osemintele eroilor ce sunt înhumate prin localităţi unde s'au dat luptele, sau prin cimitirile altor oraşe, să fie aduse şi înhumate în localităţile de origină.

Ministerul a aprobat aceste cereri, însărcinând pe un ofiţer de a se ocupa cu această chestiune.

Săptămâna trecută s'au deshumat dela cimitirul eroilor din Capitală rămăşiţele a zeci de eroi, pentru a fi transportate la destinaţie.

Direcţia generală c. f. r. a pus la dispoziţie vagoane pentru transportul osemintelor.

Câteva vagoane au dus oseminte ale eroilor în oraşele Oradea, Cluj, Bârlad, Tecuci, Galaţi, etc.

Dela Mărăşeşti deasemenea s'au deshumat oseminte, care au fost transportate în diferite localităţi. Dela Iaşi au fost transportate ieri la Negreşti osemintele unui erou.

Iar în cursul săptămânii acesteia vor fi aduse la Iaşi rămăşiţele unui fost luptător în războiu.

Cu acest prilej va avea loc o ceremonie militară

*Gr. Sp.*

## Tragedia unui elev

**Ucis de o granată**

Cernăuţi 14 — O impresionantă nenorocire s'a întâmplat în com. Siret (jud. Cernăuţi).

Copilul Roman Moldovan, eleva în cl. II-a, jucându-se pe câmp, a găsit o granată veche, rămasă probabil din timpul războiului. La un moment dat, băeatul a scăpat din mâni granata, care a făcut explozie. Nefericitul copil a fost prefăcut în bucăţi.

*

*La Universitatea din Cernăuţi* continuă agitaţiile. Studenţii români, poloni şi germani nu s'au înscris la examene.

Deasemenea nici studenţii ucrainieni nu s'au înscris, în semn de protest contra taxelor prea mari. Examenele au fost amânate pentru o dată ce se va anunţa ulterior.

*

*Sinucidere.*— Tânăra Maria Moldovan, în etate de 23 ani, din str. Nouă 48, a încercat să se sinucidă, bînd o soluţie otrăvitoare. Fata a fost internată în spitalul central.

*

*Furt.*— Aseară s'a furat suma de 38.000 lei din camera prinţului Sturdza dela hotelul „Pajura neagră". Se crede că furtul a fost comis de un servitor. *Coresp.*

**Spectacolele zilei**

## Unde mergem astăzi?...

**14 IUNIE**

**Cinema Trianon.**—*„O să bine"* (operetă germană) cu Dolly Haas, Fritz Grünbaum, Ernest Verebeş. Al doilea film: *„Derby"* cu artistul american Clarck Gable. In plus un jurnal sonor.

**Cinema Sidoli.** — *„Cei trei muşchetari"*. film francez, cu Hary Baur, Samson Feinsilber, Année Simom-Gerard, etc. Complectări interesante.

**Cinema Phönix.**—*(Relache)*

**Pomul Verde** — *(Relâche).*

x Camera de punere sub acuzare a reconfirmat mandatul de arestare a fostului comerciant Pascal Schwartz din Roman.

El este acuzat de dare de foc şi de o serie de excrocherii în dauna unor comercianţi din Roman.

## INFORMAŢIUNI

*x Consfătuirea parlamentarilor, prefecţilor şi primarilor guvernamentali din Moldova se va ţine la Piatra-Neamţ Sîmbătă 17 Iunie, sub preşidenţia d-lui N. Costăchescu.*

*Dela centru vor asista, probabil, d-nii Voicu Niţescu, D. R. Ioaniţescu şi Armand Călinescu.*

*In numele fiecărui judeţ, se va depune câte un memoriu scris. Se va da atenţie specială mişcărilor extremiste. Scopul principal al consfătuirei este de a se examina situaţia electorală a partidului naţional-ţărănesc, faţă de sporirea curentului extremist.*

x Conform convenţiei dintre d. Madgearu şi Soc. suedeză, urmează ca de mâne 15 Iunie cutia de chibrituri să se vîndă cu 2 lei (în loc de 3). Taxa statului se reduce la un leu de cutie (în loc de 150).

x La 1 Iulie se va instala la Budachi prima serie de copii debili, în sanatoriul pe care l-a înfiinţat Epitropia Sf. Spiridon, din iniţiativa d-lui prim efor prof. Rîşcanu.

x *Patru deodată!* — Din Varşovia se anunţă că o tînără evreică a dat naştere la patru băeţi deodată. Toţi gemenii sînt sănătoşi şi au greutatea normală.

x Aflăm că d. Tudor Vişan taxator vamal, a fost mutat după cererea sa de la vama Grigore Ghica Vodă la vama Iaşi unde şi-a luat serviciul în primire.

x Se apropie Sf. Petru şi averescanii se pregătesc să serbătorească în mod deosebit pe d. Petru Pogonat, şeful organizaţiei locale.

Se afirmă că şi baroul va serbători pe decanul său.

x Joi 15 Iunie c. ora 5 p. m. are loc în Amfiteatrul liceului naţional a 16-a şi *ultima* prelegere publică ţinută de d. Dr. Zosin, expunând *Calea unei vieţi* cu privire la *medicină, igienă, înţelepciune bătrâneţă şi retragere.*

x Preotul C. Gr. Vuescu a făcut acţiune în contencios contra Mitropoliei Moldovei, pentru a i se plăti salarul cuvenit, în calitate de consilier referent.

x Preotul Gh. Gheorghiu, învăţător în Girov (Neamţ) s'a plâns parchetului contra cârciumarului P. Berea, pentru ultraj.

Fiindcă învăţătorul i-a pus copila în genunchi, ca să nu mai vie târziu la şcoală, cârciumarul i-a făcut scandal preotului în faţa lumii.

Preotul institutor s'a simţit ofensat şi a reclamat cazul parchetului. Cârciumarul fiind dat în judecată, a fost condamnat la 2000 lei amendă pentru ultraj.

El a făcut apel la Curte.

## 300 FAMILII TATARAŞENE IN GHIARELE ŞOMAJULUI

O numeroasă delegaţie de muncitori de la fabrica „Porecki" s'a prezentat din nou la inspectoratul muncii şi a depus un memoriu în care arată că peste 300 de familii se află muritoare de foame pe urma incendiului,

Ei au cerut să fie plasaţi la orice lucru pentru a-şi putea câştiga existenţa.

D. inspector Ciurea a promis că se va interesa de această chestiune.

Imediat d-sa a avut o consfătuire cu d. Gh. Colcea preşedintele Camerii de muncă.

După câte ni se afirmă, o parte din muncitori vor primi posturi la serviciul de salubritate al municipiului, iar pentru alţii se va încerca plasarea la munca câmpului.

Rep.

## Activitatea Asociaţiei creştine a femeilor din Iaşi

**(Continuarea din pagina I-a)**

Această lume tânără sub privirea şi conducerea duioasă a doamnelor amintite, încălzite de dragostea şi grija de fiecare clipă a d-rei Cazacu, se adună în fiecare Duminică după biserică, şi câteva zile din cursul săptămânei, ca să citească Sf. Scriptură şi un mare număr de cărţi alese, care umplu frumoasa bibliotecă ce are asociaţia, lucrează diferite obiecte pentru bazarul asociaţiei, se joacă copilăreşte aşa cum cere firea copilului cântând şi recitând, fac exerciţii gimnastice, îşi controlează actele de la o zi la alta, iar vara în colonie petrec 1—2 luni în munţii Bucovinei refăcându-şi plămânii şi nervii.

Din dragostea lui Dumnezeu pentru cel muncitor şi slăbit v'aţi împărtăşit şi Dvs. Doamnelor şi Domnişoarelor. D-zeu să vă binecuvinteze şi să vă ajute la cât mai rodnică activitate oferită de bună voe şi în dar, ba şi cu sacrificii din parte-vă, pe cât ştiu, simţite.

Din apostolatul luminării şi a mângâerii ; celor mici v'aţi împărtăşit şi Dvs.! Fiţi sigure că neamul se va resimţi de această contribuţie sfântă a Dvs. şi Hristos Mântuitorul vă va răsplăti cu cele făgăduite celor ce l-au înţeles şi urmat.

Dacă în oraşul acesta se mai găsesc inimi nobile adăoge-se lucrului Dvs. Doamnelor şi Domnişoarelor de sănătoasă îndrumare a tinerimii femenine. Este aceasta o cerinţă nespus de mare a zilelor noastre. In Bucureşti sunt multe asociaţii şi societăţi, care lucrează în această direcţie. Este de regretat că în Iaşi este *numai* una şi aceia nu susţinută de toată lumea conştientă şi de răspundere.

Iar Dvs. părinţi, fiţi atenţi la lucrul acestei Asociaţii de Doamne creştine, introduceţi pe fiicele Dvs. aici şi-le veţi sustrage de sub nenorocitele influenţe, care cutreeră oraşul în lung şi în lat. Nu aşteptaţi numai binefacerea şcoalei.

Aceasta dă cât poate, dar nu totul şi fiicele Dv. mai au trebuinţă de mult. Sufletul omului este însetoşat, iar la sete să i se dea nectar creştin şi de cultură sănătoasă, iar nu sucul literaturei atee şi imorale.

**Econ. Ioan P. Ţincoca**

# CUM TREBUIE COMBĂTUT ANTISEMITISMUL

## Guvernul va cădea la toamnă -- Alte declaraţii ale d-lui dr. N. Lupu

Complectăm astăzi declaraţiile pe care ni le-a făcut d. dr. N. Lupu. In chestiunea mişcării antisemite, şeful partidului ţărănesc a mai spus:

**Combaterea antisemitismului**

Antisemitismul prinde în special la sate, unde antisemiţii găsesc un teren bun de speculat.

Evreii nu trebue să se ridice contra antisemitismului prin lamentări, ci prin poziţia lor în formaţiunile politice solide ale ţării, care la rândul lor trebuie să înceapă acţiunea de luminare a poporului.

Ţărănimea nu judecă abstract. Ea nu judecă evreimea în general, ci pe fiecare evreu în parte.

Fiecare din aceşti evrei, care are raporturi cu masa ţărănească, să exercite influenţa sa, arătând ţărănimei primejdia antisemitismului.

Cred că în curând va începe o mişcare de luminare a ţării pe acest tărâm.

Şi sper că intelectualii creştini şi evrei vor fi urmaţi în această luptă de populaţia conştientă"...

**Guvernul cade în toamnă...**

Continuând să discute cazul „Skoda", d. dr. Neculae Lupu, a declarat că guvernul a primit prin această afacere o lovitură de moarte.

La deschiderea sesiunii de toamnă a parlamentului, d. dr. Lupu va ridica din nou această chestiune. Şi va avea de partea sa toate partidele, care vor cere sancţiuni severe pentru vinovaţi.

Este sigur (crede d. dr. Lupu) că guvernul va cădea la toamnă. *Gr. Spiru*

---

x Intrebuinţaţi **Crema de Lăcrămioare de zi.** Emulsie vegetală cu parfum natural de Lăcrămioare, uşor absorbită de piele dându-i hrana indispensabilă şi făcând-o catifelată, suavă, parfumată, Crema de Lăcrămioare curăţă şi albeşte faţa. Dep Farmacia Dr. D. Beceanu Piaţa Halei Iaşi.

## Hoţii lucrează în bandă

**prin casele ieşenilor**

In astă noapte, hoţi rămaşi necunoscuţi au devalizat locuinţele d-lor Solomon Goldştein din str. Făinii 34, Avram Moscovici din str. Cucu 12, Elena Peres din strada Cuza-Vodă 42, Maria Gheorghiu str. Zlataust 12 şi la d. Ştefan Dan laborant la facultatea de medicină, furînd îmbrăcăminte, albituri şi diferite obiecte casnice.

Autorităţile poliţieneşti au certitudinea că toate jafurile comise sînt opera unei bande organizate, care lucrează prin chei potrivite şi pătrunde în case atunci când stăpânii dorm sau sunt plecaţi în oraş.

In această direcţiune s'au îndreptat cercetările. D. comisar-şef Eugen Bârzescu, care conduce biroul judiciar al poliţiei, a dispus câteva interesante măsuri menite să aibă succes.

Se vor intensifica raziile prin localurile rău famate ale oraşului.

Numărul agenţilor şi detectivilor ce funcţionează la biroul judiciar, va fi mărit.

Prin această reorganizare şi prin alte măsuri preconizate de d. Eug. Bârzescu, se speră că peste puţin timp vor dispare jafurile din oraş.

*Rep.*

## Delegaţia permanentă a Municipiului

Delegaţia Permanentă a Consiliului Municipal a ţinut aseară şedinţă.

**Situaţia conductei de apă**

S'a discutat un raport al d-lui inginer Antistescu, şeful serviciului apelor relativ la perderile pe conductă. Pe baza unor experienţe făcute timp de 24 ore, d-sa ajunge să stabilească o diagramă a perderilor pe oră. Socotind, media, ar fi circa 40 la sută în loc de 70 la sută, cum se credea până acum.

Dorinţa este ca aceste perderi să se scoboare la cel mult 20 la sută. In acest scop trebueşte o revizuire totală a conductei de aducţiune şi reparaţie, —lucrare care nu se poate face decât pe îndelete, reclamând 2-3 ani. Această lucrare, se înţelege, nu înlătură necesitatea absolută a noului rezervor şi a dublării conductei la Bräeşti.

**Preţul pânei**

Delegaţia a luat în cercetare cererea Morarilor de a se scumpi pânea, presentată şi susţinută de dl. prof. I. Botez, decanul Facultăţii de Litere. Morarii cer a se reveni asupra noii ordonanţe care prevede o scădere a preţului.

Delegaţia a hotărât păstrarea statului quo, până Vineri, când se vor cerceta împrejurările noi susţinute de dl. prof. Botez, că preţul grâului ar varia între 66—71 mii lei vagonul, şi că în Moldova ar fi epuizat stocul.

*

S'a hotărât ţinerea Consiliului Municipal, pentru Sâmbătă ora 5 p. m. La ordinea de zi, chestia împrumutului pentru apă.

**Taxele comunale**

D-l Georgescu a presentat Delegaţiei un nou regulament al taxelor comunale, făcut pe baza legii finanţelor locale şi a legii administrative. Faţă de taxele în curs, cele noi sunt simţitor scăzute.

Pentru azi la ora 5, este convocată o nouă şedinţă a Delegaţiei, în vederea rezolvirii mai multor chestiuni curente.

*Rep.*

---

*Bronzat* prin **NIVEA**

CREMA sau ULEIUL

Ambele contribuie la bronzarea pielei, micşorând pericolul arsurilor solare. — Culoarea Dv. rumenă va fi admirată. Nu faceţi însă niciodată baia de soare fiind corpul ud, ci înlocuiţi-o cu masaţi-vă cu „NIVEA".

Crema Nivea şi Uleiul Nivea nu se pot înlocui şi nici imita, căci numai ele conţin „Eucerita".

ULEIUL NIVEA: flacoane Lei 55.—, 85.— tuburi: Lei 30.—, 45.—

CREMA NIVEA cutii: Lei 16.—, 34.—, 72.—

## Un spectacol de Teatru

**la „Phoenix"**

Duminică 18 Iulie a. c. orele 9 jum. seara, va avea loc, în sala Teatrului *„Phoenix"*, un mare spectacol de Teatru, oferit de dl. Costa Dimard, fost timp de 16 ani artist al *Teatrului le petit Cazino din Paris*, care se găseşte în Iaşi fiind în trecere spre Paris, pentru a turna filmul vorbit şi cântat în versiune română şi franceză *„Farmecul d-lui Avocat"*.

D-l Costa Dimard, va avea cu această plăcută ocazie; concursul bine voitor al tinerilor săi confraţi din Iaşi, foşti artişti ai Teatrului Naţional, D-nele Lucica Popescu, Venera Stamatian şi D-nii Ilie Doroşcanu, C. Stănescu-Puffi, Ionel Lascar cari vor interpreta principalele roluri din ilariantele comedii ale d-lui V. Eftimiu, în câte un act *„Inspectorul Broaştelor"* şi *„Amicul Cassei"*.

Spectacolul va fi încheiat de dl. Costa Dimard care va debita spectatorilor în limba franceză, discursurile tuturor personalităţilor politice din Europa în chestiunea dezarmărei, la Liga Naţiunilor din Geneva.

Preţuri populare.

## Informaţiuni

*x In atenţia c. f. r-ului.*— Mai mulţi călători ne roagă să atragem atenţiunea organelor c. f. r. că distanţa Buhăeşti-Roman este parcursă cu trenul în patru ore şi jumătate. In plus, pe acea rută nu există decât un vagon de cl. III-a, din care cauză călătorii sânt nevoiţi să voiajeze şi pe scările vagonului.

x *Sinucidere.*— Bătrânul Ştefan Turcanu din Com. Visterniceni-Chişinău sa aruncat eri sub roţile trenului. El a fost grav rănit.

Interogat a declarat că a încercat să se sinucidă pentrucă suferă de Cancer.

x La Tribunalul Comercial, d. Gherghel judele concordator al Băncii Moldova, continuă verificarea creanţelor în vederea admiterii concordatului.

Se crede că operaţia se va termina deabia Sâmbătă, după care va urma judecarea contestaţiilor cari se vor introduce.

---

Primăria Municipiului Iaşi

**PUBLICAŢIE**

**No. 18077 din 9 Iunie 1933**

Se aduce la cunoştinţa celor interesaţi că în ziua de 1 Iulie a. c. ora 11 dimineaţa se va ţine în localul Municipiului din str. Alexandri No. 14 licitaţie publică cu oferte închise conform L.C.P. pentru darea în întreprindere a executărei lucrărilor de pavare cu bolovani a străzilor: Zugravilor pe porţiunea dela rampa gării până la şoseaua Moara de Foc, Sf. Andrei pe porţiunea dela str. Lt. Colonel Langa spre str. Palát. Lucrările se vor executa conform condiţiilor prevăzute în caetul de sarcini şi a devizelor cari pentru prima lucrare se ridică la suma de lei 491920 iar pentru secunda la let 396,870.

Licitaţia se va ţine în conformitate cu art. 88-110 din legea Contabilităţii publice Regulamentul O.C.L. şi normele publicate în Monitorul Oficial Nr. 127 din 4 Iunie 1931.

Toate persoanele care vor lua parte la licitaţie vor depune pe lângă ofertă o garanţie de 5 la sută din valoarea sumei oferite, iar oferta se va face în conformitate cu caetul de sarcini care poate fi văzut în fiecare zi de lucru la Dir. Administrativă a Primăriei. Supra oferte nu se primesc, şi nici oferte condiţionate.

Primar, P. Bogdan

Secretar G-l, O. Breviman

---

**Numai 15 zile**

**Mare desfacere de încălţăminte**

FULGERUL DIN BUCUREŞTI

**strada Cuza-Vodă No. 35**

Aducând un mare transport de încălţăminte, provenite dela un mare faliment din Capitală le **desface cu preţuri care desfid orice concurenţă.**

**Notaţi bine: numai dela 14-30 Iunie**

TELEGRAMĂ

**Către domnii consumatori de lame de ras**

A sosit şi în localitate

LAMA DE RAS

**cu renume mondial**

**„RUMBA"**

**(Fabricaţiune Suedeză)**

Este apreciată de fiecare cetăţean

**fiind cea mai bună LAMA DE RAS**

**Aţi încercat tot felul de lame care nu v'au dat nici un rezultat favorabil**

LAMA DE RAS RUMBA vă garantează cele mai bune succese fiind fabricate după ultima *Ştiinţă Technică.*

— OŢELUL FIIND PLATINAT —

Mii de clienţi au întrebuinţat Lama de ras RUMBA, cu rezultate cele mai mulţumitoare.

— Sfătuiţi prietenii dvs. să întrebuinţeze —

**LAMA specială de ras RUMBA**

care o veţi găsi de vânzare la toate magazinele principale.

Tablă de fier pentru acoperiş

se înlocueşte cu succes prin

**CARTONUL CANADIAN „S P I C"**

calitate superioară

Cumpăraţi cu PREŢUL FABRICII numai la

**Magazinul de fierărie şi art. technice**

**„OŢELUL" prop. Isac Cojocaru**

IAŞI, str. Anastasie Panu 49

Subsemnatul

***Carol Ionescu*, electrician**

aduc la cunoştinţa onoratei mele clientele că nu mai am nici un fel de combinaţie cu atelierul *Erikson* şi nici cu foştii mei lucrători *Filip Glukman şi Lupu Rotman.*

Rog onorata clientelă a-mi acorda aceiaşi încredere ca până acum.

Execut orice lucrări la

**„FARUL LUMINOS"**

**strada Sărăriei No. 150**

In vederea vacanţelor de vară **Soc. Română de pază şi siguranţă**

**„FIDUCITATEA"**

asigură şi apără avutul Dv. contra furturilor de or ce natură cu oameni bine instruiţi şi controlaţi prin ceasornice de control şi controlori civili.

**„FIDUCITATEA"** este singura soc. cu sucursale în întreaga ţară, organizată în acest stil.

ONDULAŢII cu apă şi fier, tunsorile cele mai moderne de damă execută ireproşabil Coafor Select, Cuza-Vodă 25 colţ Armeană.

DE INCHIRIAT PE VARĂ în com. Bucium şoseaua Iaşi-Poeni, 4 km. de la tramvai, 3 camere sorite, sală de aer, la etaj, pentru timp ploios. Pădurice, livadă, aprovizionare uşoară. Adresa str. Păcurari 50.

CAMERE SĂNATOASE pentru d-ni Oliteri în str. Păcurari No. 50. De închiriat cu preţuri scăzute dela 15 Iunie

CUMPĂR carnete depuneri Prima Societate Economie Iaşi 400.000 lei. Avocat Haimovici. Elena Doamna 18, orele 8-9 seara,

**Cu Pedestrol** scăpaţi sigur uşor imediat şi definitiv de transpirarea picioarelor şi mirosul urât.

PEDESTROL cruţă încălţămintea şi ciorapii.

PEDESTROL Lei 35 cutia.

Se găseşte la toate drogheriile şi Magazinele principale de încălţăminte.

**Către cetitorii noştri din Huşi**

Ziarul „Opinia" soseşte la Huşi la ora 4 jum. aducând ultimele ştiri din ţară şi străinătate.

Ziarul se găseşte de vânzare atât la vânzătorii de ziare cât şi la depozitul nostru Librăria „Leontin" până la ora 1 seara.

**Clişeie**

comandaţi

la

**OPINIA**

Str. Lăpuşneanu 37

PARCELE

în centrul oraşului str. Arcu No. 10.

Se vând cu preţuri avantajoase Informaţiuni Ing. M. Pulferman str. Păcurari No. 11. Ing. Schleier str. Elena D-na 26

## INFORMAŢIUNI

x **Creanţele la c. f. r.**— Un interesant proces s'a judecat la Vaslui. Proprietarul Simion Grigoraş din Laza (Vaslui) având de încasat dela c. f. r. o creanţă de 50.000 lei, a cerut admiterea unui sechestru pe casa de bani a staţiei. Din partea reclamantului a pledat d. av. H. Mădârjac, iar c. f. r. a fost reprezintat prin d. av. Eug. Marinescu din Iaşi.

Tribunalul Vaslui a respins cererea, stabilion că un particular nu-şi poate valorifica o creanţă contra c. f. r.-ului, decât prin înscrierea creanţei în exerciţiul financiar următor.

Adecă, împotriva c.f.r-ului nu se poate restitui un sechestru, cum se face contra unui particular.

x D-na Vera Haralambie din Bul. Brătianu a reclamat parchetului pentru calomnie, pe tânărul Marcu Schirman din str. Aron Vodă 6.

x **O telegramă a Regelui.**—Publicăm telegrama primită de la Palatul Regal de către D-l general Popovici preşedintele Societăţei ofiţerilor în rezervă „Regele Carol II filiala Iaşi", ca răspuns la telegrama de felicitări dată cu ocazia serbărei restauraţiei de la 8 Iunie curent:

*„Mulţumesc ofiţerilor de rezervă din Iaşi pentru urările lor".* s. s. Carol

x *La Chişinău* a încercat să se sinucidă d-ra Maria Tocot în etate de 19 ani.

Ea a declarat că se sinucide pentru că ar fi terorizată de proprietara ei.

Se fac cercetări.

x D-na Eufrosina Brânzei din Str. Oancea 10, a reclamat justiţiei pe soţii Gh. şi Maria Busuioc, pe motiv că ar fi ameninţat-o că-i vor da foc casei.

x **Soc. „Paza".**—In scopul stârpirei furturilor şi spargerilor, foarte dese în ultimul timp cum şi în vederea sezonului de vară, Societatea Paza şi Asigurarea Cetăţenească hotărând a intensifica şi extinde paza în tot oraşul Iaşi, a deschis biroul în Piaţa Unirei No. 5, unde primeşte noi abonamente cu preţuri de concurenţă.

Paza se face de personal foarte bun pregătit, uniformat şi armat; controlul făcându-se foarte riguros.

Despăgubirile în caz de furt prin spargere, se acordă prin solidele şi culantele Soc. de Asigurare Adriatica şi Dacia-România.

Printr'o simplă înştiinţare la Sediul Societăţei, se fac abonamente şi la domiciliu prin agenţi prevăzuţi cu delegaţii speciale.

Orele de birou 10—12 şi 5—8 p. m.

x D. Const. Uglea din comuna Buhalniţa a reclamat parchetului pe agentul perceptor d. Gh. Mancaş care pentru o datorie către stat, i-a descărcat marfa în mijlocul satului.

# BANDA LUI POLISCIUC

## terorizează jud. Hotin

Hotin 14. Un îndrăzneţ atac banditesc s'a produs eri asupra d-nei Roza Pinchas directoarea liceului din comuna Briceni jud. Hotin.

Trei bandiţi mascaţi au pătruns în locuinţa directoarei, jefuind-o de o importantă sumă de bani. D-na Pinchas a fost grav maltratată de bandiţi. La plecare, ei i-au spus că fac parte din banda Polisciuc.

*

Tot eri a fost jefuită comercianta Ghipia Dofis şi fratele ei d. Avram Dofis din comuna Grincăuţi.

Ambii comercianţi se află răniţi.

In aceiaşi zi bandiţii au deschis un foc de arme asupra locuinţei agricultorului Haralamb Costos din Comuna Arestoşca. Casa a luat foc şi a fost distrusă în întregime.

A mai fost atacat şi jefuit comerciantul Richart Boz din Prigorodetz.

*

Mai mulţi cetăţeni au adus la cunoştinţa autorităţilor că au primit scrisori de ameninţare semnate de Buda, unul din cei mai temuţi talhari din banda lui Polisciuc.

Jandarmeria şi poliţia Hotinului au început cercetări.

Cor.

# SE MENŢIN NEÎNŢELEGERILE

## LA ACADEMIA DE ARTE FRUMOASE

In legătură cu ancheta de la Academia de Arte Frumoase din oraşul nostru,—un lucru este clar: corpul profesoral al vechei şcoli ieşene de artă plastică este astăzi divizat.

Două curente, două diverse puncte de vedere, — în ceeace priveşte administrarea treburilor interne ale şcolii.

Astfel se explică faptul că consiliul profesoral, cu câtva timp în urmă, — potrivit sugestiilor de la centru — l'a recomandat pe pictorul Palady la suplinirea unei catedre, pentru ca după 2 zile numai, acelaş consiliu să-l recomande pentru acelaş loc pe d-l Briese, iar acum în urmă pe pictorul N. N. Tonitza.

Şi apoi: de ce acel „Veto" împotriva d-lui Băncilă ca să devină rector; recurgerea la dl. A. D. Atanasiu pentru acest post, — pe care-l refuzase la început,—iar în prezent o atitudine ostilă şi împotriva d-sale?

**Mereu dl. Madgearu**

Unul din obiectivele anchetei de Duminecă a d-lui inspector g-ral al artelor d. Teodorescu-Sion, a fost situaţia catedrei de pictură a lui Ştefan Dimitrescu, în prezent deţinută de dl. N. Trofeanu.

S'a cerut de către consiliu ca această catedră să fie scoasă la concurs.

Publicaţiile însă nu se fac şi nici nu se vor face!..

Dl. I. Teodorescu-Sion a motivat faptul: „Să afle d-l Madgearu că există ceva vacant şi suprimă pur şi simplu locul. Aşa face ministrul finanţelor".

Unii profesori susţin însă că este vorba de un simplu... truc al centrului.

După cum aceiaşi profesori socotesc că „truc" este şi... recomandarea ca suplinitor a d-lui N. N. Tomitza, reputatul pictor bucureştean, care nici gând nu are de a veni la Iaşi...

**Pictorul Tomiţză, rector?**

Din „culisele" Academiei de Belle-Arte mai transpiră însă şi faptul că d-lui A. D. Atanasiu, recomandat ca rector, nu-i va veni niciodată confirmarea.

Va fi un provizorat, care va dura până la finele vacanţei de vară.

Intre timp, ar urma ca pictorul Tomiţză să fie... sondat şi convertit ca să primească suplinirea catedrei de pictură şi postul de rector.

*

Din toate acestea, reesă lămurit că la Academia de Arte-Frumoase din oraşul nostru, linişte nu-i...

*H. Burileanu*

## O lămurire

Primim:

Domnule Director,

In darea de seamă cu privire la Adunarea generală a Asociaţiei învăţătorilor ieşeni, ce s'a publicat în onoratul Dv. ziar, mi se atribuie anumite cuvinte cu privire la un articol al d-lui profesor Bârsănescu din revista „Vremea Şcolii".

Precizez că eu n'am ridicat nici un protest împotriva faptului că s'a publicat în revista noastră articolul d-lui profesor Bârsănescu.

Noi apreciem activitatea d-lui profesor Bârsănescu aşa cum se cuvine şi aşteptăm totdeauna cu nerăbdare articolele d-sale din „Vremea Şcolii". D-l profesor Bârsănescu a fost elogiat în Adunarea noastră de Duminecă şi cu drept cuvânt, căci D-sa este unul dintre bunii prieteni ai învăţătorilor.

Primiţi vă rog Domnule Director desebita mea stimă.

*I. Buzenchi*
Inv. Comari

---

x **Ieşenii la Radio**—Astă-seară la ora 10 va concerta la Corn d. Pincus Goldner absolvent al Conservetorului din Iaşi.

---

Vreţi să salvaţi avutul D-tră de stricăciunile şi pagubele cauzate de şobolani?

Intrebuinţaţi **„Otrava contra guzganilor"** *care-i mijlocul cel mai sigur pentru stârpirea acestor rozătoare.*

Depozit Farmacia Dr. D. Beceanu, Piaţa Halei Iaşi.

## Uriaşul circ Kludsky

**s'a instalat în str. Uzinei**

Cu două trenuri speciale, caravana „Kludsky" a sosit ieri la amează în oraşul nostru. Circul imens al fraţilor Karl şi Rudolf, a început să-şi înalţe pânzele tot la extremitatea străzii Săulescu, colţ cu Uzinei.

Profund mâhnit, unul din proprietari ne spune că „are tot regretul de a nu putea prezinta ieşenilor programul în 3 arene, aşa cum a fost obişnuit până acum"...

Miile de ieşeni care s'au perindat în cursul nopţei şi al dimineţii de azi la locul de popas al circului, s'au minunat într'adevăr de cele văzute.

Cortul înălţat este colosal: vor încape peste 8000 de spectatori.

Toată str. Uzinei este încadrată de vagoanele albe ale circului.

Animalele majestuoase stârnesc senzaţie şi admiraţie.

Programul, ne spune şeful-regisor, va începe exact la ora 9 şi va dura până după miezul nopţii,—aceasta datorită faptului că lipseşte o arenă.

Diseară deci, ieşenii vor urmări spectacolul de proporţii uriaşe, care va fi „gala" de deschidere a celui mai mare circ european.

*p. grancea*

---

x Un ten frumos şi bine conservat depinde de săpunul cu care vă spălaţi. El nu trebue să irite faţa. După multe încercări **„Săpunul de Lăcrămioare"** este cel ideal.

Depozit Farmacia Dr. D. Beceanu, Piaţa Halei Iaşi.

# ULTIMA ORĂ

# Cancelarul Austriei

## cere intervenţia marilor puteri

### Naţional-socialismul declarat duşman al patriei

Viena 14 — Lupta guvernului vienez contra mişcării naţional-socialiste, a ajuns la punctul decisiv. Poliţia este în posesia unor documente care dovedesc că atentatele din ultimul timp sînt opera naţional-socialiştilor.

Ieri dimineaţă o nouă maşină infernală a exploadat în Favoritenstrasse, dărâmând un mare magazin.

O altă maşină infernală a fost găsită în faţa palatului Schoenbrun.

**„Duşmanii patriei"**

Consiliul de Miniştri întrunit ieri, în urma convorbirelor telefonice cu cancelarul Dollfus, a dat un decret prin care *naţional-socialiştii sânt declaraţi duşmani ai patriei.* Se interzice tuturor funcţionarilor publici de a face parte din organizaţiuni hitleriste.

In toată Austria, poliţia şi jandarmii au ocupat sediile naţ.-socialiste şi cazărmile batalioanelor de asalt hitleriste.

Casa „Adolf Hitler" din Viena a fost sigilată şi s'au ridicat de acolo toate scriptele.

„Casa brună" din Linz, unde-i cartierul general al hitleriştilor, a fost ocupată de jandarmi.

**Arestările**

S'au arestat ieri peste 1000 persoane între care şi deputatul Th. Habich din Reichstagul german. Acesta, precum şi alţi 80 germani hitlerişti, vor fi expulzaţi imediat din Austria.

Ieri a fost interogat la poliţie şi deputatul austriac Frauenfeld.

El a respins acuzaţiile de terorism ce se aduc naţional-socialiştilor şi a protestat contra măsurilor ordonate de guvern.

Apoi deputatul Fraunfeld s'a prezintat în audienţă la d. Miklas, preşedintele republicii.

**Viena sub stare de război**

Din ordinul guvernului, poliţia şi jandarmeria au fost consemnate în cazărmi, cu echipamentul de război.

Detaşamente militare au fost transportate prin oraş, în automobile blindate. Patrule de poliţişti călări circulă pe străzi.

In piaţa Burgtheaterului şi în faţa fostului palat imperial au fost cantonate trupe. La răspântii sunt instalate mitraliere.

Viena are aspect de război.

## D. Dollfuss cere intervenţia marilor puteri

Londra 14. — Senzaţia zilei de ieri la Londra îl constitue demersul d-lui Dollfuss cancelarul Austriei care a solicitat o intervenţie diplomatică anglo-franco italiană, la guvernul german, pentru a opri politica de atentat dusă de Germania contra independenţei Austriei.

Presa londoneză crede a şti că Anglia, Franţa şi Italia vor face intervenţia cerută de d. Dollfus. In orce caz, Anglia pare favorabilă unui demers în acest sens.

## O gafă ciudată a ministrului american de externe

Presa britanică discută cu interes următoarea întâmplare ciudată:

In drum spre Londra, d. Cordell Hull ministrul de externe al Statelor-Unite, a făcut un scurt popas într'un port al Irlandei.

Autorităţile oraşului, în frunte cu un ministru al statului irlandez, au salutat pe înaltul personaj american.

D. Hull a mulţumit printr'un discurs, rostind aceste cuvinte:

— „Salut poporul *republicei irlandeze,* în numele celei mai vechi republici din vest. Salut pe *cea mai tânără republică* din vechiul emisfer".

Cei prezenţi au rămas uimiţi.

S'a atras, discret, atenţia ministrului american că *Irlanda nu-i republică,* ci un stat liber sub autoritatea Regelui George V al Marei Britanii.

D. Cordell Hull s'a simţit foarte jenat, dând asigurări că cuvintele d-sale „n'aveau nici o tendinţă politică sau diplomatică".

Adevărul este că ministrul american nu prea cunoştea starea politică a unor ţări din Europa; în special situaţia Irlandei...

**x A fi frumoasă şi atrăgătoare** este problema ce rezolvă **Crema Miraculoasă.** Această cremă distruge petele de pe obraz, albeşte şi catifelează pielea dându-i un parfum delicios. Depozit Farmacia Dr. Rătianu, str. Cuza Vodă 48. Cereţi ambalajul original. Marcă depusă.

## Morarii ieşeni cer urcarea preţului făinei

Morarii ieşeni s'au prezentat azi dimineaţă din nou în cabinetul d-lui primar Bogdan, pentru a protesta împotriva hotărârii luată de delegaţia permanentă a municipiului, prin care preţul făinei a fost scăzut la 8,80 lei kgr.

Morarii susţin că faţă de actualul preţ al grîului, sunt puşi în inposibilitate de a furniza făina în condiţiile cerute de primărie.

Morarii au declarat că vor face contestaţie, cerînd ridicarea preţului la 9,20 lei Kgr.

Rep.

## POLIŢIENEŞTI

**Agresiune.** — D. Const. Busuioc din str. Miron Costin 3, a reclamat poliţiei pe d. D. Savin, acuzîndu-l că a lovit cu cuţitul pe femeia Elena Negulescu din acea stradă.

**Furt la o fabrică.**— La fabrica de lumânări a d-lui Wolf Lerner s'a comis un furt de bumbac pentru fitiluri.

D. comisar Păun dela biroul judiciar, făcând o anchetă, a găsit bumbacul într'o casă din curtea fabricii, unde stau locuitorii Martin Leinverber, P. Coşareanu şi Vasile Maricov. Aceştia sînt cercetaţi la poliţie.

## INFORMAŢIUNI

x *Curtea cu Juri* a condamnat eri pentru loviri cauzatoare de moarte, pe Gh. Trofin din Scobinţi la 2 ani şi 6 luni închisoare, şi pe complicele său N. Condurache din acelaş comună la 3 luni închisoare.

x D. Aurel Carpus, funcţionar judiciar, a dat lămuriri la cabinetul de instrucţie în chestia unor timbre de acte. Versiunea despre o arestare a d-saie, este inexactă.

x D. Bercu Haham din str. Ceauşului, a fost trimis în judecată pentru abuz de încredere.

x **Administraţia de constatare mixtă Iaşi,** roagă persoanele notate mai jos să se prezinte spre a-şi ridica actele:

Socolovschi Ludmila; Blăgeanu Elena: Neculai N. Avram; Aurelia Dărângă; Raicu Ecaterina; Madelena Pavelescu-Gheorghiu; Lucia M. Serion; Ana Mazilu; Elena Eug. Clos; Veronica Enăchescu; Brăguţă V. Mihail Nicolau Gr. Vasile; Andriescu C. Constantin; Florica Iacobescu; M. Rapaport; Florica M. Gheorghiu; Lucia Vasiliu Tujan; Maria Elena Genoi; B. Vascoboinic; Tofan Elena; Jeana R. Popovici; S. Fălticeneanu, Moise Weisenberg; Lupu Herşcu, Alexandru Verussi; Maiman Cornelia, Ana Gafencu; Lucian Al. Gheorghe; Vera Stadnicov, Ivanenco Simion; Lidia Z. Ilieş; Valeria N. Ionescu.

x Consiliul de higienă al municipiului a fost convocat pentru mâne Joi la ora 5 p. m,

x Administraţia Comunală a hotărât să facă înlesniri de plată persoanelor care vor să instaleze apometri.

x Astăzi a sosit dela Bucureşti o comisiune de control dela direcţia generală c. f. r., care a reînceput ancheta dela magazia c. f. r. din localitate.

x Din cauză că nu s'a achitat la timp de către comunitatea israelită chiria necesară pentru căminul studenţilor evrei din str. Arcu, proprietarul a ameninţat astăzi dimineaţă că procedează la evacuarea căminului.

In felul acesta 90 studenţi ar fi rămas fără adăpost.

A intervenit însă preşedintele comunităţii şi evacuarea a fost evitată.

## ORA 3

## Partidul socialist german rupt în două

*Berlin 14—Mai mulţi fruntaşi ai partidului socialist german au înfiinţat un birou special la Praga, punând o firmă „Conducerea partidului socialist din Germania". Faptul a fost comunicat şi Internaţionalei II-a.*

*D. Loebe, fostul preşedinte al Reichstagului, va prelua efectiv direcţia partidului socialist din Germania, exculzând pe cei retraşi la Praga. In felul acesta partidul socialist german s'a rupt în două.*

## D. Daladier despre problema datoriilor de război

**Paris 14.—D. Daladier, primul ministru francez, a făcut următoarea declaraţie cu privire la chestiunea datoriilor de război.**

**— „Plata ratei engleze nu priveşte Franţa şi nu schimbă situaţia. Noi vom aştepta rezolvirea problemei datoriilor în totalitatea ei".**

*

In curând d. Daladier va avea întrevederi cu d-nii Mussolini şi Hitler, în scopul ratificării pactului celor 4.

## Inaugurarea Casei Meseriilor

### A luat parte şi M. S. Regele

Bucureşti 14 — Astăzi dimineaţă a avut loc inaugurarea noului palat al Casei Meseriilor, în care scop au venit delegaţi de meseriaşi din toată ţara.

La solemnitate a luat parte şi M. S. Regele Carol. Suveranul a rostit cuvîntare, arătînd însemnătatea aşezământului şi promiţînd tot concursul pentru clasa meseriaşilor.

A vorbit apoi d. D. R. Ioaniţescu, ministrul muncii.

## Voevodul Mihai depune o coroană

### pe mormântul eroului necunoscut

Bucureşti 14.— Astăzi dimineaţă Voevodul Mihai şi colegii săi de clasă au pornit pe jos pe Calea Victoriei, oprindu-se la mormântul eroului necunoscut.

Acolo moştenitorul tronului a depus o frumoasă coroană de flori.

Apoi voevodul Mihai şi colegii s'au întors, tot pe jos, la palatul regal.

## Guvernul maghiar respinge un rege Habsburgic

**Budapesta 14 — Primul ministru d. Goembos a rostit ieri în Cameră un discurs senzaţional.**

**D. Goembos a declarat că guvernul este în contra restaurării Habsburgilor şi nu acceptă nici unul din argumentele legitimiştilor.**

**Problema Anschlussului e o chestiune diplomatică şi n'are nici o legătură cu regalitatea în Ungaria.**

**Dealtfel, un rege-copil, în etate de 21 ani (Otto de Habsburg), n'ar putea conduce interesele statului, în actualele împrejurări deosebit de complicate.**

**Majoritatea parlamentară a aprobat aceste declaraţiuni.**

## SITUAŢIA INCURCATĂ A DATORIILOR CATRE AMERICA

*Londra 14. — In preajma scadenţei, încă nu s'a ajuns la o înţelegere în ce priveşte rata datoriei de război pe care Anglia trebue s'o plătească Americei la 15 Iunie.*

*Guvernul britanic a trimis ieri telegrafic, la Washington, o nouă propunere. Se afirmă că Anglia e gata a plăti 2 milioane lire sterling (în loc de 19 milioane).*

*Tot odată, Anglia propune convocarea unei conferinţe speciale pentru rezolvirea problemei datoriilor de război.*

*O informaţiune particulară arată că preşedintele Roosevelt ar fi acceptat, pe răspundere personală, ca Anglia să plătească numai 10 la sută din rata dela 15 Iunie.*

## UN PACT UNIVERSAL de ne-agresiune economică

Londra 14 — Din cercul delegaţiei sovietice se anunţă că d. Litvinov va depune la Conferinţă o propunere de a se încheia un pact universal de neagresiune economică. La acest pact vor fi invitate să adere toate statele.

## Noui asasinate la Sofia

**Sofia 14 — Intr'o casă din str. Clopotniţa, au fost găsite aseară cadavrele macedonenilor Ispas Calaigiev şi Cristu Sinov din organizaţia Protogherov.**

**Ei fuseseră narcotizaţi şi apoi împuşcaţi cu revolverele. Criminalii au dispărut fără urmă.**

**Aceste noui crime teribile au produs o profundă impresie.**

## POLITICE

Bucureşti 14.— Ieri după amiază, Regele a primit în audienţă pe d. mareşal Averescu.

Astăzi după amiază, Suveranul va primi pe d. dr. C. Angelescu, fost ministru.

*

Din Cluj se anunţă că d. Maniu a sosit ieri acolo şi a avut o consfătuire cu prietenii politici.

x Doctorul **BRENER** *specialist mamoş,* boli de femei consultaţii dela 2 până la 4 p. m.

## Călătoria aeriană a prinţului Nicolae

Bucureşti 14.—Din Paris se anunţă că A. S. R. Prinţul Nicolae va porni la 20 Iunie cu avionul, în prima călătorie aeriană Franţa-Anglia-Belgia-Cehoslovacia-Polonia.

La Praga va sosi probabil la 21 Iunie, în calitate de inspector general al aviaţiei române. La 24 Iunie va fi la Varşovia.

Câteva zile mai târziu, prinţul va întreprinde a doua călătorie aeriană în Italia—Jugoslavia—România.

## INFORMAŢIUNI

**x Lengerie, pijamale, fine pentru domni comandaţi la EDUARD.**

x *Expoziţie horticolă.*— In zilele de 18—20 Iunie va avea loc la Timişoara o mare expoziţie de horticultură. Vor fi expuse modele din întreaga floră românească.

Primăria Iaşi a primit o adresă prin care este rugată să trimeată un delegat la această expoziţie.

Societatea de Horticultură din Timişoara a obţinut pentru aceste două zile o reducere de 50 la sută pe c. f. r.

Ştiri poliţieneşti

## Agresiune în Nicolina

Locuitorul Ilie Grigorie din com. Valea Satului (Vaslui), a fost victima unei agresiuni în cârciuma „Port Arthur" din cartierul Nicolina. Mai mulţi chefli l-au bătut pe sătean, jefuindu-l de bani.

Poliţia face cercetări.

— D. Nastase Ioan din str. Carol No. 5 a reclamat poliţiei că a fost bătut astă noapte în Piaţa Unirii de şoferul Const. Botez din str. Păcurari 22.

**Moarte subită.** — Locuitorul Radu Loga, originar dintr'o comună din Transilvania, şi care locuia cu chirie la d. Ioan Laur din strada Poiană No. 1, a murit subit în odaia sa.

**Spargere.**— Răufăcători au spart în cursul nopţii debitul de tutun al d-lui D. Zaharia din str. Ghica Vodă 25; dar fiind surprinşi, au fugit fără a fura ceva.

— Un furt de ţevi de plumb s'a comis la d. I. Maer din str. Cuza-Vodă 71; iar un furt de pasări d. prof. I. Mitru din str. Asachi 5.

**Diverse.**— A fost înaintat biroului siguranţei d. Constantin Cezar din str. Bucşinescu 11, învinuit că ar fi făcut propagandă comunistă într'un local de consum din strada Vasile Lupu. Rep.

## Pentru cercetaşi

Toţi cercetaşii ieşeni să se prezinte subsemnatului spre a-şi ridica biletul individual de reducere 50 la sută pentru spectacolele circului *„Kludsky"*, care cu amabilitate ni le-a pus la dispoziţie.

Sănătate
Comand. Cohortei „Mih. Kogălniceanu"
Căp. Dr. Sabaresse

## Rătăcit în largul mării

### Păţania unui pescar

Vâlcov 14.— Acum câteva zile a fost semnalată dispariţia pescarului Mihai Eudos, împreună cu barca lui.

Toate cercetările pentru a da de urma dispărutului, au rămas infructuoase.

Ieri, câţiva marinari de pe un vapor de marfă, au observat în largul mării o barcă zbătându-se pe valuri. Reuşind s'o prindă, au găsit întrânsa pe Mihai Eudos, pescarul din Vâlcov.

El a declarat că a fost luat de valuri, şi nu s'a mai putut orienta.

De patru zile pescarul n'a mai mâncat nimic, şi se află într'o stare avansată de epuizare fizică.

Cazul a produs o profundă impresie în cercurile pescarilor din localitate. Cor.

## Cercetările poliţiei la localul „Vârful cu Dor"

In cursul zilei de eri, au continuat cercetările la localul „Vârful cu Dor" din strada Uzinei. In încăperi s'au găsit 22 aparate telefonice, câteva aparate de radio, mai multe puşti şi arme, câteva revolvere cu cartuşe, praf de puşcă, săbii.

Deasemenea într'o cameră dosnică s'a descoperit o ladă în care se aflau diferite bijuterii şi 18 ceasornice de aur şi argint.

Toate lucrurile găsite au fost depuse la biroul judiciar al Chesturii.

La interogatoriul luat, I. Blidea a declarat că telefoanele le-a obţinut la diferite licitaţii şi că celelalte lucruri au fost amanetate la dânsul. Astăzi a fost audiată şi Paulina Ţârcă, care apoi a fost pusă în libertate.

In cursul dimineţei au continuat săpăturile în subterane. Nu s'a descoperit deocamdată nimic important.

Cercetările continuă. *Rep.*

x *Consiliul de război* a achitat azi dimineaţă pe inginerul Cojevnicov Valentin şi şi pe soţia sa Olga Sovici veniţi din Siberia şi acuzaţi de trecere frauduloasă a Nistrului. Inculpaţii au fost apăraţi de d. av. N. Mateievici. Ei au fost achitaţi şi puşi în libertate.

## INFORMAŢIUNI

**Cumpăraţi:**

**Cafea la „MOCA"**
**Ceai la „MOCA"**
**Cacao la „MOCA"**

x Ca să aibă siluetă
Ca Marlène sau ca Greta
Ştiţi ce face fetiţcana?
la mătasa **„SERILANA".**

x **Cartea Românească** e librăria tuturor: dela Opincă la Vlădică. Jubitorii de carte din toate păturile sociale, sunt rugaţi să-i dea sprijinul.

**x Noutăţi în mantile pentru domni şi doamne a primit mag. „TRIUMF".**

x De câteva zile se găseşte în localitate marele rabin Iancu Iosef Tversky din Stver, fiind găzduit la d. S. I. Ludatscher din str. C. Negri 4, unde va mai rămâne numai câteva zile.

x Părinţi, îngrijiţi-vă copiii slăbiţi şi anemiaţi de munca şcolii, dându-le **Siropul Iodoferat Werner,** contra anemiei, scrofulozei, ghindurilor. Preparatul Farmaciei Werner.

x **„Vinul tonic Dr. Gancevici„** este indicat în: tuberculoza incipientă, limfatism, scrofuloză, debilitate, pleurezii şi în convalescenţă după boli infecţioase ca: pneumonie, gripă, friguri etc.

Depozit general Farmacia Jellea, Iaşi. Observaţi semnătura de control.

x Cel mai bogat asortiment de tocuri rezervor la preţurile cele mai reduse găsiţi la **Agenţia Română „Hachette".**

x **Dr. Gancevici** *consultă Boale de piept: Luni, Mercuri, Vineri orele 1—4 str. Cismăriei 21.*

DOCTORUL
**OVIDIU CORDESCU**
consultă zilnic pentru bolile
**Nas, gât şi urechi**
de la 4—7 p. m.
în str. Mârzescu No. 1.

Tribunalul jud. Iaşi s. 3-a
Publicaţie de Vânzare
No. 2335 din 9 Iunie 1933

Tribunalul Iaşi secţia 3-a prin jurnalul din 31 Mai 1933 a autorizat corpul portărelor trib. Iaşi să efectueze din nou formele de vânzare prin licitaţie publică a portofoliului proprietatea falitei soc. an. „Dacia Forestier" din Iaşi evaluat de d. jude sindic la suma de lei 309,770.

Se înştiinţează că vânzarea şi adjudecarea acestui portofoliu, vor avea loc în camera sindicatului falimentelor trib. Iaşi în ziua de 27 Iunie 1933 ora 13, începîndu-se licitaţia publică de la suma evaluării sus menţionată, cu facultatea d-lui jude sindic de a o începe şi dela o sumă mai mică sub rezerva omologării tribunalului.

Preşedinte, M. Eşianu
Portărel, V. Stănescu

**FRUMOASE CA IN POVEŞTI**

Sunt călătoriile HAPAG spre ţările Nordice din vara anului 1933, efectuate cu luxoasele vapoare „Resolute" şi „Oceana". Intr'un voiaj de plăcere spre ţările Nordice excursioniştii se recreiază de surmenajul ocupaţiunilor zilnice şi culeg impresiuni foarte plăcute — de neuitat.

**CAND AVEŢI CONCEDIU?**
Cereţi prospectul ilustrat cu toate informaţiunile referitoare, la BIROUL DE VOIAJ
**Hamburg - Amerika Linie S. A. R.**
IAŞI, str. Lăpuşneanu 37.

**Lei 400** cumpăraţi un aparat fotografic **KODAK 6X11,** cu care obţineţi rezultate surprinzătoare. Fotografiaţi imediat fără a greşi după primile explicaţii cari se dau fără nici o plată.
La Fotograful Curţii Regale
**Z. Weiss** Piaţa Unirei

BIBLIOTECA UNIVERSITĂŢII -IAŞI-
Biblioteca Universităţii Loco

ANUL XXIX No. 7841 | 2 (doi) lei exemplarul | VINERI 16 IUNIE 1933

ABONAMENTE
Lei 600
...ELE TIPOGRAFICE
IAŞI. — STR. LĂPUŞNEANU 37

# OPINIA

ZIAR POLITIC COTIDIAN

**BON No. 38**
pentru
**PREMII GRATUITE**
„OPINIA"
DETAŞAŢI ZILNIC BONUL

# DISCUŢII
## ŞI PROPUNERI STERPE
## LA CONFERINŢA DIN LONDRA

*La conferinţa din Londra, delegaţii Rusiei voesc să propue înch erea unui pact de neagresiune economică.*

*Este o specialitate sovietică de a prezinta în foruri internaţionale propuneri de radicalism extrem. Au mai propus la Geneva dezarmarea imediată şi totală. Avoi au dat o definiţie radicală a „agresorului" (ceia ce a provocat entuziasmul d-lui Titulescu).*

*Acuma delegaţii sovietici voesc un pact mondial de neagresiune economică.*

*Că Rusia comunistă vine cu propuneri extremiste, şi că forurile internaţionale resping aceste propuneri,—e un lucru foarte explicabil.*

*La Conferinţele diplomatice se adună reprezintanţii ţărilor cu o structură economică profund diferită de a Rusiei de astăzi. Când sovietele vin cu propuneri în sfera ideologiei lor, se lovesc inevitabil de ţările regimului capitalist. Astfel că propunerile sovietice sânt sortite a rămâne mereu simple demonstraţiuni sterpe.*

*Iar dacă nu se obţin rezultate în Conferinţele internaţionale, cauza n'o constitue diferenţa totală de planuri ideologice dintre Rusia şi celelalte state, ci adversitatea de interese dintre ţările burgheze însăşi.*

*La Londra, depildă, vor încerca America şi Europa să-şi smulgă una alteia avantaje comerciale. Şi binenţeles nu va ceda nici unul din aceste continente.*

*Dificultatea se complică şi prin rivalitatea comercială dintre ţările europene. Statele agrare cer unele beneficii; ţările industriale au alte interese. Iar între ţările industriale este o luptă surdă pentru întâetate. Şi se înţelege că nimeni nu va ceda altuia, prin sacrificarea avantajelor proprii.*

*Deaceia, conferinţa de la Londra va rămâne în impas (ca şi cea dela Geneva).*

*Colaborări internaţionale efective, cu satisfacerea echitabilă a tuturor, nu se pot obţine decât pe* **fronturi interne**, *adică prin modificarea structurii generale interne a statelor.*

**X.**

## După atentatul dela Atena

D-na şi d. Venizelos, care au scăpat din fericire numai cu leziuni uşoare din atentatul comis lângă Atena.

IDEI ŞI FAPTE

## Lipsa de conştiinţă cetăţenească
### favorizează ticăloşia societăţii noastre

Cetăţenii de pretutindeni şi cei dela noi în special, au întotdeauna destule motive de a fi nemulţumiţi de felul neghiob şi interesat cum sunt conduse treburile obşteşti. Şi cetăţenii de pretutindeni şi cei dela noi în special, au un urât obiceiu *de a înghiţi în sec toate ofensele, abuzurile şi bătăile de joc.*

Iată dece când se întâmplă că un cetăţean curajos vrea să facă excepţie din regula generală, îl privim cu un exces de bunăvoinţă.

Zilele trecute am primit vizita unui astfel de cetăţean oropsit, care a găsit de cuviinţă să ne iniţieze în tainele conducerii unei instituţii importante din localitate.

Interlocutorul nostru vorbea cu multă căldură şi cu un exces de competinţă în materie. Ne-a zugrăvit în culori vii mizeriile care se fac în permanenţă miilor de cetăţeni de către cei care taie şi spânzură la instituţia în chestie. Ne-au impresionat mult destăinuirile bietului om şi i-am promis fireşte tot concursul nostru (uitând pentru o clipă că celor mai tari puţin le pasă de relatările presei).

Cerând însă reclamantului unele date şi cifre (fără care nu obişnuim să criticăm activitatea cuiva), omul s'a declarat gata să ni le procure a doua zi chiar.

Ei bine. Au trecut de atunci mai multe zile şi noi tot ne mai aflăm în aşteptarea datelor şi cifrelor edificătoare.

S'au schimbat între timp lucrurile înspre bine la instituţia respectivă? Da de unde.

A intervenit însă, un alt fapt important: cetăţeanul „conştiincios" care a venit să ni se spovăduiască, a fost reintegrat între timp; a recăpătat posibilitatea de a roade şi dânsul un os la marele ospăţ guvernamental.

Clar şi edificator; nu-i aşa? Când cineva deschide gura pentru a protesta contra nedreptăţilor, i se vâră în gură un ciolan şi omul îşi schimbă îndată felul de a vedea şi a judeca; devine peste noapte optimist, găseşte totul normal drept şi logic.

Şi lucrurile merg mai departe anapoda şi dregătorii îşi fac mai departe de cap.

I. L. BASARABEANU

IN PAG. 4-a:
**O demonstraţie semnificativă**
la conferinţa dela Londra

# DIN TOATA LUMEA

**Oraşul cu peşti.** — Acum câteva zile, în urma unor ploi abundente, oraşul Graam din Olanda a fost inundat de apele revărsate ale râului ce trece prin mijlocul localităţii. Partea interesantă este că puhoaiele n'au venit singure, ci au adus o cantitate considerabilă de peşti şi scrumbii.

Locuitorii, uitând aproape de nenorocirea inundaţiilor, s'au gândit să speculeze situaţia din punct de vedere practic. In ziua revărsărilor, mii de oameni s'au ocupat numai cu prinderea peştilor. Vasele, cuferele, lăzile din case au fost umplute cu peştii şi scrumbiile, pe care oamenii îi scoteau cu mâna din apă.

După două zile, puhoaiele s'au retras şi acum locuitorii din Graam fac transporturi de peşte în localităţile învecinate. Din veniturile astfel realizate, vor avea să-şi acopere pagubele cauzate de inundaţii.

Cel puţin dacă şi Bahluiul nostru ar fi acordat acelaş avantaj!...

*

**„Mortul" trezit cu un chibrit.** — Un fapt interesant se anunţă din localitatea Boardyn (Statele-Unite).

Acum doi ani s'a întâmplat acolo un caz de moarte aparentă. Un om, pe care toţi îl credeau mort, a fost îngropat la cimitir. El s'a trezit însă în sicriu şi numai datorită faptului că cioclii se aflau în apropiere şi au auzit zgomotul din pământ, a putut fi salvat la timp.

De atunci populaţia din Boardyn a adoptat un obiceiu original. Inainte de inhumare, mortul era „probat" cu un chibrit aprins. Şi acum câteva zile procedeul s'a dovedit util.

In numitul orăşel murise un anume Hubert Thomson. Inainte de a fi pus în mormânt, s'a aprins un chibrit, care a fost apropiat de trupul „mortului". Acesta a tresărit şi s'a mişcat în sicriu. Imediat Thomson a fost readus acasă şi într'adevăr, după câteva zile, şi-a revenit. Astăzi el trăeşte şi e perfect sănătos, ...datorită chibritului salvator!

**Greta Garbo nu primeşte flori!** — Un ziar din Hollywood relatează următoarele:

Acum câteva zile un comisionar a adus un buchet de flori la vila Gretei Garbo. In buchet se afla un bilet cu aceste rânduri: „Pentru minunata artistă, dela un etern admirator".

Ziarul afirmă că Greta Garbo a refuzat buchetul, răspunzând că nu primeşte flori dela necunoscuţi. Cazul ilustrează odată mai mult atitudinea distantă a vedetei.

*

**Berea din America.** — O statistică făcută în Statele-Unite arată că vânzarea berei a scăzut în ultimele zile. In primele trei săptămâni, după înlăturarea prohibiţiei, consumul a fost extraordinar şi fabricile de bere sperau să facă afaceri splendide.

Incet-încet însă, vânzarea s'a micşorat, odată cu trecerea „furiei bachice". In prezent consumul s'a fixat la o cifră, care decepţionează fabricile în cauză, având în vedere cheltuelile pe care le-au făcut. Americanii consumă bere, însă nu cât s'a sperat.

Ceiace ar confirma că fructul e dorit, atâta timp cât este interzis!..

## 22 ani
### Cu o lamă de briceag în cap

La Londra a fost supus unei operaţiuni un anume Henrick Trademan, lucrător de fabrică. In anul 1911, acesta se certase cu un coleg. Sfada a degenerat în încăerare şi la un moment dat, adversarul l'a lovit pe Trademan cu un briceag în cap. Lama cuţitului s'a rupt şi vârful a rămas în capul victimei.

Rana s'a vindecat şi Trademan nu s'a mai prezintat medicilor. Astfel a stat 22 ani cu lama briceagului în cap. Acum câtva timp însă, a căpătat ameţeli şi puternice dureri la tâmple. Omul a fost imediat supus unei operaţiuni, chirurgul scoţându-i-se vârful de lamă.

# TRUSTUL ARTELOR PLASTICE
## Ce a fost, ce este şi ce va fi la Iaşi. Preciziuni autorizate

Ca o urmare la cele scrise de pictorul Briese în cronica sa intitulată „Cenzura plastică", suntem rugaţi a publica următoarele:

De câţiva ani există la noi un *trust al artelor plastice*. Evident, la noi — în Bucureşti, Acest trust şi-a coasociat pe doi-trei cronicari plastici şi pe unul din funcţionari din minister dela direcţia artelor, cu care laolaltă fac... educaţia artistică şi imprimă directive.

Nu e de mirare că artiştii din Iaşi sau din alte centre sunt boicotaţi, căci tot atât de boicotaţi sunt şi marii pictori din Bucureşti. Trustul desconsideră pe *Mircea, Verona, Kimon Loghi, Artachino, Costin Petrescu* şi toţi ceilalţi cari fac falǎ picturei româneşti. Până şi *Iser* a fost ţintuit la stâlpul... ignorării. Toţi aceştia trebuiesc daţi uitărei, laolaltă cu maeştrii şcoalei clasice şi academice *Grigorescu, Andriescu, Aman, Stahi, Bardasare* etc. etc.

De aceia cronica plastică din Bucureşti n'a găsit cu cale să înregistreze măcar — (necum să studieze opera) — moartea marelui pictor ieşan *Gh. Popovici* care a condus ani de zile Şcoala de Belle-Arte din Iaşi şi care a educat, ca maestru profesor, generaţii întregi, inclusiv pe aceia cari îl ignorează acum!!

*

Impotriva acestui trust s'a ridicat d. N. Iorga care i-a tăiat aripele, desfiinţând „salonul oficial" nu pentru a împiedica manifestările artistice, ci pentru a pune stavilă curentelor efemere şi modei trecătoare în artă. şi care paralel cu aceasta a ridicat şcolile de Belle-Arte la rangul de Academii, tocmai pentru prestigiul artelor plastice.

*

Trustul însă a reapărut din nou, şi lucrează vertiginos, în toată voia.

De aceia putem da următoarele informaţiuni precise, anticipate — dar riguros exacte în ceiace priveşte vacanţele dela Academia de Belle-Arte din Iaşi.

Inutile vor rămâne bunele intenţiuni ale pictorilor ieşeni (sau din alte centre) cari vor concura să ocupe catedra de pictură rămasă vacantă în urma încetării din viaţă a mult regretatului şi talentatului pictor Ştefan Dumitrescu.

Trustul plastic din Bucureşti a şi decis în această privinţă.

Se înşală artiştii noştri d-nii *Marşic, Popa* şi ceilaiţi dacă socot că acest concurs se va ţine la Iaşi. Exclus. Concursul se va ţine la Bucureşti sub auspiciile...nevărsate ale *Trustului...*

Amarnic se înşală profesorii Academiei de Belle-Arte din Iaşi dacă socot că au desemnat într'adevăr în persoana colegului lor d. *A. D. Atanasiu*, rector pe şapte ani al acestei istorice instituţii artistice. D. Atanasiu nu va fi rector nici „şapte luni, căci nu-l confirmă trustul bucureştean...

*

Şi atunci la ce bun toate speranţele artiştilor noştri din Iaşi? La ce bun luptele surde ce continuă între ei, cind totul e în zadar?

Şi ne mai întrebăm, ce gând are *Cercul Ieşenilor* din Bucureşti, care ar avea cuvânt important în această chestiune, dacă ar fi sezisat şi dacă într'adevăr inima Cercului bate pentru interesele superioare ale Iaşului?

OSSIAN

## Domnul care tuşeşte
### Un scandal nostim la un teatru

La un teatru din Luxemburg s'a produs un incident puţin obişnuit. Un domn din sală, probabil răcit, tuşea şi strănuta în permanenţă. Din această cauză spectacolul era stingherit.

Faptul a provocat enervare în public şi la un moment dat câteva persoane au cerut evacuarea „domnului care tuşeşte". Acesta însă a refuzat să părăsească sala, spunând că a plătit biletul, ca şi ceilalţi spectatori.

S'a produs scandal şi reprezintaţia a fost întreruptă. In cele din urmă direcţia teatrului i-a returnat costul biletului şi domnul în cauză a plecat. Astfel s'a restabilit liniştea şi spectacolul a putut să continue.

## Prinţul Angliei şi gardianul de stradă

Prinţul George al Angliei pornise călare zilele trecute pe o şosea de lângă Londra. La intrarea în oraş, a fost însă oprit de un sergent de stradă, care i-a declarat că intrarea călăreţilor e oprită, drumul fiind rezervat numai pentru pietoni.

— „Eu sînt prinţul George".

Sergentul necunoscând pe prinţ, i-a răspuns:

— „Chiar dacă ai fi regele Angliei, nu-ţi dau drumul. Aşa e ordinul".

Prinţul a fost nevoit să se întoarcă, pornind pe altă şosea. A doua zi sergentul a fost chemat la inspectoratul poliţiei. Bietul om era dezolat, crezând că-l aşteaptă o pedeapsă gravă.

Acolo însă, după cererea prinţului, sergentul a fost felicitat şi decorat, pentrucă-şi face datoria în modul cel mai conştiincios.

Renunţăm la comparaţii cu situaţia dela noi!...

VOCI DIN PUBLIC

# PÎNEA IAŞULUI
### Cîştigurile brutarilor — Cazul interesant a două vagoane de făină

Intr'un articol precedent am tratat chestiunea morarilor, în legătură cu preţul pînei la Iaşi. Rămîne să ne ocupăm puţin şi de brutari.

Brutarii cumpără făina integrelă cu lei 9 (nouă) Kgr. sau Lei 900 sacul.

Fiecare brutărie din cele patruzeci care lucrează, (din şease zeci şi cinci, cam aşa ceva, căci sunt în cartel), transformă în pâine câte 17 jum. saci (şeaptesprezece saci şi jumătate) făină, sau 1750 Kgr. în fiecare zi—24 ore,— iar din fiecare sac de făină integrală, se făceau 181 — o sută opt zeci şi una—pâini a 800 gr. fiecare, dacă presupunem cazul că toţi brutarii ar cântări pâinea exact şi nu ar... greşi.

Aşa dar în total 181×17 jum. = 3168 pâini. Această pâine se fabrică şi se coace pe rând,—cinci cuptoare—în 24 ore, a câte 3 jum. saci cuptorul. Fiecare din cele 3168 pâini din fiecare zi, se vinde cu Lei 8, ceeace înseamnă o încasare de Lei 25,344 zilnic, din care se scad cheltuelile de Lei 16,630 după cum urmează:

*Cheltueli zilnice.*

Făina lei 15,750 costul a 17 jum. saci a lei 9 Kgr.; Chirie lei 165 socotit a 60,000 lei anual; Impozit lei 30 socotit a 10,800 lei; Lemne lei 320 socotit că arde 800 Kgr. pe zi, a 4000 lei vag. tei, plop etc; Un lucrător lei 175 socotit a 35 lei de fiecare cuptor lucrat; Un machier lei 175; Un ajutor lei 25; sare lei 10; Lumină lei 30.

Total Lei 16,630 Rămâne un câştig de aproximativ 8714 lei zilnic, (lunar vre-o 240.000 lei) de fiecare brutărie, din cele patru zeci câte lucrează.

Se poate întâmpla ca domnii brutari să-mi spună că am scăpat din vedere unele cheltueli ordinare sau extraordinare. Eu trebuie să le răspund, că au de unde le acoperi, din *diferenţa de la cântar.*

Aşa-i ca suntem chit?..

*

După ce am cercetat şi cheltuelile şi veniturile, zilnice, lunare şi anuale ale celor doi factori ce hrănesc Iaşul, e bine să ne întoarcem privirea asupra câştigului ce-l realizează şi să vedem dacă procentul realizat la sută nu cumva iese din procentajul oamenilor muncitori şi oneşti care se mulţumesc în aceste timpuri grele, ca un venit rezonabil.

Noi ştim că toată lumea de la agricultor, mic sau mare, până la cel mai mare negustor şi chiar industriaş, se mulţumeşte astăzi cu un procent de 20—25 la sută la capitalul ce-l rulează.

*Morarii noştri* câştigă la suma de lei 49,250 cât coastă un vagon de grâu cu orz 35 la sută măcinat şi pus în saci —suma de lei 23,500,— căci produsele unui vagon grâu măcinat, se vând cu lei 73,750 după cum am văzut în articolul precedent, — adică un câştig de circa 50 la sută la capitalul întrebuinţat. *Iar Brutarii* la capitalul de lei 16,625 cât îi oostă fabricarea celor 3168 pâini ce se vând cu lei 25.344, suma de lei 8714, adica un câştig de aproape 60 la sută.

Acum tragă fiecare concluzia ce va crede de cuviinţă.

*

E curios cum edilii noştri pun atâta stăruinţă ca nu cumva să între vreo pâine mai eftină în Iaşi, de prin împrejurimi şi care să fie albă, căci imediat o confiscă. Sau când intră vreun vagon de făină streină de localitate, fie albă sau neagră, dar care ar face o concurenţă d-lor morari, imediat se confiscă. Un caz avem recent. Două vagoane de făină de grâu albă intrate în Iaşi de vreo două săptămâni, stau la oprealǎ din cauză că această făină albă a avut obrăznicia să vie cu preţul de 10,50 lei kgr. în loc de 11,50 lei, cât vând morile Iaşului.

In sfârşit stimaţi cititori, vina nu este nici a morarilor, nici a brutarilor, nici a prea stimaţilor conducători ai târgului nostru, ci vinovaţii suntem noi, care deşi suntem mulţi dar... nu mişcăm, ci plecăm capul ca şi „Mândrilă" când i se aşează jugul. Ce vrei; moldoveanul îi moldovean şi pace!

Pr. C. BÂRSAN

# EUROPA DEVINE VASALA AMERICEI
## Prin cucerirea economică şi financiară

de Inginer Inspector General
**I. TZINTZU**

Pentru nimeni nu este azi nici un secret că Europa şi chiar întreaga omenire în mod automat sînt cucerite *„Economiceşte"* de către Statele-Unite.

Moravurile, gusturile, îmbrăcămintea, spectacolele Europene, cad influenţei americane. In orice mişcare, fie lucrând în biurou, fie mergând la plimbare sau intrând într'un local public, suntem asediaţi de afişele americane, ca să ne amintească *„Made in America"*.

Inlăturându-se latura morală sau socială a importaţiunei ideilor, sentimentelor şi gusturilor noi, care înbogăţesc sau distrug vechiul fond de cultură şi civilizaţie Europeană, este necesar de a se cunoaşte *„partea materială"* a cucerirei Europei de către America şi de unde uşor se va vedea pericolul cel mare ce a cuprins şi aşteaptă în viitor continentul vechi.

Dominaţia economică a *„Industriei"* şi *„Comerţului"* American, apasă asupra întregei omeniri şi în special asupra Europei, întrucât neînchipuita sporire a fabricatelor, face din Statele-Unite o uzină gata să inunde omenirea de produse cu preţuri avantajoase.

Azi exportul american este la începutul desvoltării lui. Când însă mărfurile exportate vor atinge minimum un sfert sau o treime din produsele fabricate de America, ele se vor revarsa asupra întregei omeniri, escaladând toate barierile.

Atunci abea se va vedea din punct de vedere *„economic"* ce beneficii regii oţelului, cărbunelui, ţiţeiului, cauciucului etc. vor realiza în fie care an, din vânzarea acestor produse în Europa, beneficii ce alta dată se cuveneau acesteia.

Atunci se va vedea, din punct de vedere *„financiar"*, că împrumuturile ce America a consimţit a da şi încă dă, vor canaliza toate economiile bătrânei Europe şi prin urmare atingerea existenţei şi liberei sale desvoltări.

### Cucerirea economică
**Desvoltarea agriculturei, industriei şi comerţului**

*Agricultura*—Dela 1913 America a făcut în toate domeniile progrese inimaginabile. Nu există gen de producţie, fie alimentar, fie materie primă, fie produs semifin, care să nu fie luat o puternică desvoltare.

Astfel în *„agricultură"* în anul 1913 se recoltau în America circa 188 milioane chintale [1]) grâu; azi, se cultivă 237 milioane chintale, circa 1,200,000 vagoane. Oile de la 37 milioane la 50 milioane capete, porcii de la 50 milioane la 60 milioane capete. Mătasa de la 28 la 40 milioane chintale.

*Industria*—Producţia cărbunelui şi a mineraiilor de fer, a rămas aceiaşi ca înainte de Răsboiul Mondial; în schimb producţia fontei a sporit de la 31 la 38 milioane tone. Oţelul (lingouri şi mulage) de la 31 la 52 milioane tone. Cuprul dela 33 mil. tn., la 52 mil. tn. în 1926. Aluminium de la 21 la 75.000; metal topit 772.000 tone faţă de 499 mii tone, înainte de răsboi.

Matasa artificială s'a desvoltat *„exnihilo"* dela 71 tone în 1913 la 35.000 tone, iar extracţia ţiţeiului a sporit de la 284 milioane la 902 milioane barile [2]).

Industrii mai complexe, ca fabricaţiunea maşinelor diferitelor specii: de la maşina de calculat la maşina agricolă, de la fabricarea mobilelor de biurou la acea de automobile, toate au făcut progrese neînchipuite. Astfel automobilele turisme de la 4.601.141 fabricate în 1928, au atins 5.651.000 bucăţi în 1929, reprezentând 3.483.900 dolari şi ocupaţi 4.300.000 lucrători şi funcţionari.

Aşa că la 34 milioane automobile ce circulă în ome-

1) Un chintal este egal cu 50 kilograme.

2) O barilă cântăreşte 36 kilograme.

(Continuarea în pag. II-a)

*DOAMNĂ!*

**Eleganța Dv. depinde de modul cum vă confecționați Corsetele, Burtierele și sutienele. Pentru o execuție artistică comandați-le la renumita corsetărie**

# MICUL PARIS

**strada Cuza Vodă No. 50 (lângă Banca Moldova)**

Pusă sub directa conducere și supraveghere a renumitului specialist din străinătate **Signor Manoli Sternschiss**



# Băile Vatra Dornei

**Altitudinea 806 m.**
**Sezon 1 Iunie—30 Septembrie**

Băi de acid carbonic natural—Nămoluri balsamice și rășinoase Institute de Hidro și mecano-terapie modernă—Băi solare— Plaje— Distracții— Excursiuni în împrejurimea pitorească — Muzică militară. — Prețuri reduse. Prospecte și informațiuni prin

**Comisia băneară Vatra Dorne**



# LICEUL ORTODOX DE FETE

**„ELENA ODOBESCU"**

**Iași, str. Lascar Catargiu No. 20**

Școală cu drept de publicitate. **Taxe reduse.** Se primesc înscrieri în cl. I-a **internat** și **externat**, fără examen de admitere.



LA BUCUREȘTI

# HOTEL UNIVERSAL

**STR. GABROVENI 12**

# HOTEL GABROVENI

**STR. OITUZ 7**

complect renovate. Apă caldă și rece în toate odăile, calorifer, ascensor, telefon. Închiriază camere de la **Lei 70.** *Bacșișul la portar desființat*



**TELEGRAMĂ**

**Către domnii consumatori de lame de ras**

A sosit și în localitate

LAMA DE RAS

**cu renume mondial**

# „RUMBA"

**(Fabricațiune Suedeză)**

Este apreciată de fiecare cetățean

**fiind cea mai bună LAMA DE RAS**

**Ați încercat tot felul de lame care nu v'au dat nici un rezultat favorabil**

LAMA DE RAS RUMBA vă garantează cele mai bune succese fiind fabricate după ultima *Știință și Technică.*

**— OȚELUL FIIND PLATINAT —**

**Mii de clienți au întrebuințat Lama de ras RUMBA, cu rezultatele cele mai mulțumitoare.**

**— Sfătuiți prietenii dvs. să întrebuințeze —**

**LAMA specială de ras RUMBA**

**care o veți găsi de vânzare la toate magazinele principale.**



SUBCHIRURGUL

**Gherșin Nathansohn**

vechi specialist, practică 32 ani, face serviciul conf. ordonanței d-lor medici aplicând ventuze scarificate, lipitori, injecții. Rog a mă vizita, veți fi mulțumiți. La chemare vin acasă.

**Gherșin Nathansohn, str. Cucu 53.**


Primăria Municipiului Iași

## PUBLICAȚIE

No. 18077 din 9 Iunie 1933

Se aduce la cunoștința celor interesați că în ziua de 1 Iulie a. c. ora 11 dimineața se va ține în localul Municipiului din str. Alexandri No. 14 licitație publică cu oferte închise conform L.C.P. pentru darea în întreprindere a executării lucrărilor de pavare cu bolovani a străzilor: Zugravilor pe porțiunea dela rampa gării până la șoseaua Moara de Foc, Sf. Andrei pe porțiunea dela str. Lt. Colonel Langa spre str. Palát. Lucrările se vor executa conform condițiilor prevăzute în caetul de sarcini și a devizelor cari pentru prima lucrare se ridică la suma de lei 491920 iar pentru secunda la lei 396,870.

Licitația se va ține în conformitate cu art. 88-110 din legea Contabilității publice Regulamentul O.C.L. și normele publicate în Monitorul Oficial Nr. 127 din 4 Iunie 1931.

Toate persoanele care vor lua parte la licitație vor depune pe lângă ofertă o garanție de 5 la sută din valoarea sumei oferite, iar oferta se va face în conformitate cu caetul de sarcini care poate fi văzut în fiecare zi de lucru la Dir. Administrativă a Primăriei. Supra oferte nu se primesc, și nici oferte condiționate.

Primar, P. Bogdan
Secretar G-l, O. Breviman


DOCTORUL

**R. DAMSKER**

**str. Ghica-Vodă No. 44-46**

consultă zilnic

**MEDICINA INTERNA**
**SIFILIS și**
**GENITO-URINARE**

*Diatherme și băi de lumină*

între orele 8-11a.m. și 3-7 p. m.


x LA CERNAUȚI se găsește zilnic ziarul „Opinia" la chioșcul din Piața Unirei (halta tramvaiului) precum și la debitele principale din oraș.

## Cum dispar fetele!

**Cazul a două eleve din Cernăuți**

Poliția din Cernăuți a fost informată că fetele Ana Hecht (14 ani, str. C. Negri 14) și Lotti Feldman (16 ani, strada Prutului) au dispărut împreună dela domiciile părintești.

Cercetările au stabilit că ambele fete, eleve în clasa 4-a, au fost ascultate ieri la școală și au răspuns foarte slab.

Fetele au spus părinților că nu se vor mai întoarce, dar se credea că e glumă.

S'a mai stabilit că la podul de peste Prut, fetele au fost așteptate de un automobil, care a pornit apoi spre Noua-Suliță. Cercetările continuă.

## Arestarea unor contrabandiști de valute

Am relatat că la Cernăuți au fost identificați câțiva contrabandiști de valute. Aceștia au încercat să treacă granița în Polonia, cu importante stocuri de valută.

Dar au fost urmăriți de detectivi în tren. Contrabandiștii au oferit polițiștilor suma de 50.000 lei, pentru a acoperi afacerea.

Detectivii s'au prefăcut că primesc, dar în gara Dornești din Bucovina i-au coborât și arestat pe contrabandiști. Asupra lor s'au găsit valute în sumă de două milioane lei. Deocamdată numele contrabandiștilor sânt ținute în secret, în interesul cercetărilor.

**Spectacolele zilei**

## Unde mergem astăzi?...

**15 IUNIE**

**Cinema Trianon.**—*„O să fie bine"* (operetă germană) cu Dolly Haas, Fritz Grünbaum, Ernest Verebeș. Al doilea film: *„Derby"* cu artistul american Clarck Gable. În plus un jurnal sonor.

**Cinema Sidoli.** — *„Cei trei mușchetari"*. film francez, cu Hary Baur, Samson Feinsilber, Année Simom-Gerard, etc. Complectări interesante.

**Cinema Phönix.**—*(Relache)*

**Pomul Verde** — *(Relâche).*

**Circul Kludski** (str. Uzinei): Spectacol excepțional cu animale sălbatice. Numere de acrobație și jonglerie. Balet, distracții cu clowni, etc. Prețuri populare.

## O ploaie torențială cu grindină

**a făcut ieri ravagii în regiunea Tg. Frumos**

Astă noapte, pe distanța Tg. Frumos-Cuza-Voda, a căzut o ploaie torențială însoțită de o grindină puternică.

Ploaia a ținut jumătate de ceas, în care timp s'au format puhoaie mari de apă, care au provocat ruperea balastului liniei ferate la km. 20 pe o distanță de câteva zeci de metri.

Linia a fost slăbită pe o întindere de 400 metri; din care cauză autoritățile ceferiste au luat măsuri ca trenurile să circule pe această porțiune prin pilotare.

Piatra a căzut atît de abundent, încât formase pe cîmp un strat gros de 20 centimetri.

Pe o bună porțiune, semănăturile de grîu și porumb au fost nimicite. *Sp.*

## Partizanii d-lui Iorga

**Câte unul din fiecare oraș!...**

D. dr. Buzenchi, medicul primar al județului Bălți, se află de ieri în localitate.

Ca tot omul care se respectă, d. dr. Buzenchi face politică.

Și ni-o spune cu auto-ironie: „Sunt șef de partid, dar în club nu am decât un singur membru:— tot eu. Sînt și am rămas partizanul d-lui profesor Neculai Iorga".

Se pare însă că și în această privință tot Iașul are întâetatea. Căci de ani, de zile d. Iorga nu are la Iași decât un singur partizan, pe d. avocat Ștefănescu-Socola!

## Prețul pânii să se fixeze zilnic?

**O interesantă cerere a armatei**

Chișinău 15. — Autoritățile militare din localitate au transmis primăriei o adresă primită din partea ministerului armatei, prin care se cere ca prețul făinei și al pânei să fie fixat în fiecare zi, și nu la intervale mari, cum se procedează. Aceasta, pentrucă prețul grâului variază des, în timp ce făina și pânea se mențin mereu la acelaș preț.

Explicația că autoritățile militare au făcut această intervenție, este că armata care consumă multă pâne, se crede prejudiciată. Cor.

## INFORMAȚIUNI

x **O serbare a Crucii Roșii.**— In zilele de 17 și 18 Iunie va avea loc lângă Bacău, la Parcul Ghereești, o frumoasă serbare dată de societatea „Crucea Roșie".

Cu acest prilej direcția generală c. f. r. va pune la dispoziția participanților 4 trenuri speciale, care vor circula pe distanța Bacău—Parcu Gheerești (cu pret de 16 lei de persoană).

Se crede că la această serbare vor participa peste 10,000 de persoane.

x La spitalul Sf. Spiridon a încetat din viață, ieri, în urma unei grele suferinți, cunoscutul coletar ieșan *Alexandru Speranță* din str. Cuza-Vodă. Corpul defunctului se află depus în biserica Sf. Spiridon.

x D. procuror general Al. Coroi s'a reîntors ieri din Dorohoi, unde a făcut o anchetă.

x Banca „Moldova" s'a retras din administrarea magazinului „Ferrum" din localitate. Vechiul magazin a rămas astfel numai al firmei Max Ausnith.

x La tribunalul local s'au introdus în ultimul timp sute de contestații contra urmăririlor și sechestrelor aplicate de fisc.

x La 2 Iulie are loc la Bacău alegerea decanului baroului. Candidează d-nii Ed. Racoviță și Gr. Mârza.

## Sinuciderea unei învățătoare

Ismail 15 — In comuna Fântâna Zânelor din județul nostru s'a sinucis aseară învățătoarea Elena Stavru în etate de 23 ani, originară din Curtea de Argeș.

Ea a înghițit câteva pastile de veronal care i-au provocat moartea.

Sinuciderea s'ar datora unor neînțelegeri avute cu unii dintre colegi. Cor.

## Propaganda hitleristă

**Un caz la fabrica Buhuși**

Din Buhuși se anunță că în curtea fabricii de postav și în împrejurimi s'au găsit câteva benzi roșii cu zvastică. Aceste benzi amintesc de batalioanele de asalt hitleriste.

S'a dispus o anchetă, care a dat următorul rezultat:

Fabrica Buhuși importase din Germania sute de colete de materie primă și multe cu cârpe de stofă, pânză, etc. Or firma germană exportatoare, probabil în scop de propagandă, a pus între cîrpe și benzi roșii cu cercuri albe și în mijloc cu zvastici negre.

Conducătorii fabricii, aflând de acest lucru, au delegat doi lucrători să controleze coletele venite din Germania. S'au scos astfel zeci de asemenea benzi, care au fost arse.

## Informațiuni

x La Bacău, Administrația comunală a redus prețul pâinii albe de lux la 9 lei, iar al celei negre la 7 lei.

x Tribunalul comercial a respins omologarea concordatului fabricii de spirt „Nicolina" din localitate.

x In spitalul Sfi. Spiridon a sucombat săteanul N. Gurzian din Cristești. El fusese lovit cu o sapă în cap de vecina lui Catinca Constantinescu. Criminala a fost arestată.

x D. Nicu Stroici s'a restabilit deplin în urma boalei care l-a ținut câtva timp în pat.

x *La gimnaziul din Tg. Frumos* s'a organizat o frumoasă expoziție de către Dl. Profesor V. Hudici ajutat de Domnișoarele profesoare.

Expoziția se poate vizita în orice zi dela 18 Iunie înainte.

x D-na Ruxanda Livint din str. Fericirii 2, a cerut parchetului internarea într'o casă de corecție a fiicei ei, Elena, de 13 ani. Mama arată că fata lipsește zile întregi de acasă și apoi se primesc reclamații de furturi contra ei.

x **La Șc. „Sf. Sava".** — Expoziția de lucru de mână și desen de la școala profesională de fete gr II „Sf. Sava" din Iași, va fi deschisă în zilele de: 18, 19 și 20 Iunie a. c. orele 9—12 și 3—7 p. m.; iar serbarea de fine de an va avea loc în ziua de 20 Iunie a. c. ora 10. Se găsesc obiecte de vânzare.

x **Răspuns regal.**— In telegrama omagială trimisă de studenții din Iași M. S. Regelui, cu ocazia aniversării zilei restaurației, dl. Virgil Gavrilescu, președintele centrului studențesc din Iași, a primit următorul răspuns:

„Mișcat de frumoasele și bunele urări exprimate de dvs. cu prilejul zilei de 8 Iunie, M. S. Regele mă autorizează să vă transmit viile sale mulțumiri.

Secretar particular al M. S. Regelui: *C. Dimitrescu*


Contra durerilor hemoroidale supozitoarele „Anusol-GOEDECKE" au întotdeauna un efect minunat de bine făcător. De mai bine de 30 ani „Anusol-ul" este recomandat de numeroși medici din toate țările și nenumărate sunt cazurile în cari acest remediu a salvat pacienții desnădăjduiți.

**Supozitoarele „Anusol"** aduc imediat ușurare atât de dorită și înlătură foarte curând durerile h moroidale deseori îngrozitoare. Intrebuințarea este simplă, curată, nu este costisitoare și nu întrerupe dela ocupații zilnică. A se cere la farmacii textual: „Supozitoare Anusol-Goedecke", în cutia originală roșie plombată de fabrică



x **Noutăți în mantile pentru domni și doamne a primit mag. „TRIUMF".**



x **Siropul Iodotanic Dr. Rătianu,** aprobat de Consiliul Sanitar Superior, se recomandă cu mare succes copiilor lymfatici, anemici, scrofuloși și rachitici pentru purificarea și regenerarea sângelui. Nu produce jodism. Depozit Farmacia Dr. Rătianu, Iași, Cuza Vodă 48.



# Dr. Leon Balif

**Boli nervoase**

Cons. 5—7
Str. Cuza-Vodă 23
(colț cu str. Armeană)



*Pentru sezonul de vară!*

**Ondulațiuni permanente**

speciaiistul **DEMEK S-sor**



**Orice fel de PUBLICAȚIUNI pentru**

**Monitorul Oficial**

**se primesc la administrația ziarului**

**OPINIA**

**str. Lăpușneanu 37**



**Cîntecul de totdeauna și de niciodată**

de Guido da Verona
**Editura „CUGETAREA"**

280 pagini. **Prețul 55 lei**

de vânzare la toate chioșcurile, debite și la S. Peretz-Iași str. Unirei.



# Clișeie

**comandați la**

# OPINIA

**Str. Lăpușneanu 37**


## Europa devine vasala Americei

**Prin cucerirea economică și financiară**

**(Continuarea din pagina I-a)**

nire, numai în Statele-Unite circulă 26 milioane.

Europa nu a rămas decât cu cultura sacarei, cartofelor, îngrășare de animale și extracția cărbunelui, produse proprii țărilor sărace și bătrâne. Fermierul american a cărui exploatator este industrializată în extrem, ca și consumatorul, refuză hrana săracă: cartoful și sacara. Iar cărbunele fiind împovorător, displăcut la întrebuințare, față de electricitate, cărbunele alb sau țiței pe care-l suplinește perfect, rămâne combustibilul trecutului!

La produsele *agricole* și *industriale* America are un procent de + 26 la sută, față de + 9 la sută a Europei.

Dar aceasta fantastică producție nu ar îngrijora pe Europeni, dacă și populația consumătoare a vastului continent American, ar spori în aceași proporție.

Când Statele-Unite au 6 la sută din *„populația mondială"* și produce 21 la sută grâu, 27 la sută porci, 17 la sută boi, 13 la sută cai, 8 la sută oi, 56 la sută bumbac, 25 la sută, matasă artificiaiă, 40 la sută cărbune, 70 la sută petrol, 37 la sută fer, 47 și oțel 90 la sută minereuri de uzinat, 40 la sută plumb, 12 la sută aur, indică *hegemonia agricolă* și *industrială* ce se cucerește de acest popor, care, la un moment dat va fi în măsură a stabili prețurile materiilor necesarii vieții Europene și care tot așa de bine o poate lipsi mâine de petrol, bumbac, etc. pentru ca să se îndoae voinței ei.

Formidabilă putere pentru ea; dar ruinătoare economiei Europene, prin prodigioasa expansiune comercială, ce a format.

**Comerțul.**—Pe când toate statele Europei, sunt înfrigurate de dificitul comerțului lor exterior, Statele-Unite, în fiecare an pompează *„miliarde"* de lei, din serviciul vânzărei produselor ei în străinătate.

In anul 1922 a beneficiat de 44 milioane dolari; și a ajuns în 1929 să beneficieze de 841 milioane dolari.

Acest fapt arată evidența grelei sarcini, ce în fiece zi apasă omenirea, stabilindu-se treptat un quasi-monopol, în diferite regiuni, cu produsele ei.

Statele-Unite nu mai este țara de unde industriașul European își procura „materia primă", bumbacul, arama, oțelul, petrolul, etc. pe care le transforma și exporta. Azi, americanul își lucrează singur bumbacul, exportând țesături; topește arama și forjează oțelul sub diverse forme de mașini; și rafinează țițeiul, pentru export.

Iar în *al doilea* rând inundând Europa cu produsele ei, cucerește chiar piețele Europene. Așa că Statele-Unite prin *expasiunea comerțului* sări a acaparat toate țările îndepărtate ca: America Latină, China, Canada, State care până la 1914, erau tributare Europei.

In adevăr, Canda, depindea la 1914 și economicește și politic, de Anglia, Statele-Unite ocupă locul prim.

China în 1913, importa din Statele Unite 6 la sută, la 1927 16 la sută; pe când Anglia de 16,5 la sută, a scăzut la 7, 3 la sută în 1927. Iar în exportul Chinei, Statele-Unite a evoluat de la 9 la 13,5 la sută, pe când Anglia a scăzut la 6 la sută.

Și curentul relațiunilor comerciale între China și Statele-Unite, tinde spre înflorire.

Acelaș lucru s'a petrecut cu Mexic, Brazilia, Argentina, Chili, Peru, piețe pe care negoțul European, în special Anglia și Germania, le deținea; azi, sunt acaparate de Statele-Unite.

Dar, nu numai că Europa a perdut desfacerea produselor ei către țările de peste ocean; a pierdut și târgul ce îi oferea America însăși, adeca *„scăderea importului"*.

Statele-Unite, nu mai caută în Europa produse manufacturate ca: oțelurile, textilele, mașinăriile; ci, le produce ea însăși și în mai bune condițiuni ca Europenii.

Iar materiile prime, tropicale sau exotice, cafe, ceai, cacao, lână, cauciuc etc. pe care Europa nu le are, Statele-Unite nu și le mai procură prin intermediul ei, ci, le importă direct din Asia și Oceania. Și de aceea în 20 ani, Asia și Oceania s'a ridicat în importațiunele Americane dela 26 la 31 la sută, pe când Europa a scăzut de la 49,5 la 28,5 la sută.

Dar Europa mai este lovită și prin *„Exportul"-american* care în 15 ani a sporit în mod neliniștător, pe când al ei, contra America s'a redus mult.

Această sporire a exportului American, dăunează tuturor statelor Europene prin stagnarea exportului lor, către America. Și în adevăr Anglia primea înainte de război, produse Americane de 689 milioane dolari; în 1929 importă de 997 milioane. Germania 407 milioane iar 1929 pentru 481. Franța 173 pentru 228, Italia 101 pentru 204.

Statele-Unite exportă în mari cantități din abatoriile Chicago, șuncă, slănină, grăsime, — în Anglia, Germania, Norvegia, Suedia, Finlanda, Italia, *Polonia*, Olanda. Lapte condensat american, cumpără Anglia.

La Londra și Berlin se găsesc blănurile americane. Orzoaica, pentru bere, procură Angliei și Germaniei. Grâul și făina americană alimentează Olanda, *Franța*, Italia, *Grecia*, Belgia.

Bumbacul de „Sunny-South" găsește formidabil debușeu la Liverpol, Brema, Havre, Anvers, Genua, cași petrolul, oleiul industrial. Tutunul american, este baza consumului britanic.

Automobile, camioane, tractoare precum și piesele necesară schimbului, concurează Anglia, Franța, Italia, Belgia.

In fine tot ce este mașină de scris sau de calculat, mobile sau obiecte de biurou, aparate electrice; tot ce poate produce ușurința în afacere, sunt procurate de Statele-Unite, fără rival, în târgul European.

Așa că din totalul relațiunilor comerciale a fiecărei țări Europene față de Statele-Unite, reesă un *excedent* al exportului american asupra importului, ceea ce este o grea lovitură pentru Statele Europene.

Această pătrundere a produselor americane pe piețele uropene, se datorește mai-întâi perfecțiunei fabricațiunei, a prețului redus și a metodicei organizări în vânzare. Și în al doilea rând grelei refaceri a Europei, după războiul mondial.

Această pătrundere, este un fenomen serios și durabil, trebuind a se ști că numai în anul 1929 Statele-Unite au vândut în omenire mărfuri și produse în valoare de 850 milioane dolari și că dela 1917 până azi, în *exportațiunea mondială*, Statele-Unite a sporit dela indicele 13.35 la sută la 15,60, indice ce se raportează la miliarde și miliarde de lei, ceeace arată gravitatea desvoltărei comerțului american.

Că războiul a fost cauza, nimeni nu se mai îndoește. Dar faptul rămâne, că azi Statele-Unite au devenit ceea ce era Europa și mai cu seamă Anglia, la începutul războiului mondial, *marea exportatoare a omenirei.*


**Excelentul săpun**

**„Virginia"**

**nu trebuie să lipsească la nici o toaletă.**

# IN URMA AUDIENȚEI LA PALAT
## A D-LUI MAREȘAL AVERESCU

**D. Petre Pogonat** președintele organizației averescoane din localitate, a plecat aseară la București.

Partizanii politici pun plecarea aceasta în legătură cu audiența recentă pe care mareșalul Averescu a avut-o la Palat.

Se afirmă chiar, că mareșalul ar fi convocat în mod discret pe șefii de organizații, pentru a le comunica unele chestiuni în legătură cu audiența aceasta.

Faptul a provocat o înviorare printre membri organizației locale. *D. Zl.*

## Preotul Vuescu
### a fost din nou achitat

Ieri după amează s'a judecat de către consistoriul mitropolitan apelul contra părintelui Const. Gr. Vuescu, acuzat de nesupunere față de chiriarhie.

Consistoriul a fost compus din 7 membrii, delegați ai celor șapte eparhii, sub președinția părintelui Gh Petrovanu. Apărători au fost preoții Vuza și Gheorghiță, acuzator părintele Zaharescu, iar grefier d. Ioan Zamfirescu.

Consistorul a respins apelul Mitropoliei, menținându-se decizia de achitare a Pr. C. Vuescu.

I. P. S. S. Mitropolitul Pimen a fost înștiințat despre hotărârea consistoriului.

Se crede că în viitoarea ședință a Sf. Sinod, Chiriarhul Moldovei va aduce în discuțte cazul părintelui Vuescu.

In urma hotărârii consistorului mitropolitan, pr. Vuescu urmează a fi reintegrat în postul său de consilier referent.

Dar reintegrarea probabil nu se va produce, deoarece Mitropolitul se opune.

## Încă un elev
### s'a sinucis în localitate

O nouă încercare de sinucidere s'a produs aseară în Nicolina. Elevul Vasile Anghel, (fiul d-lui Anghel dela casieria gării Iași), care urmează cursurile școalei de agricultură din Roman, a încercat să-și pue capăt vieții în grădina curții părintești din str. Frumoasa 10. El și-a tras un glonte de carabină în piept și a fost internat în stare gravă la spital.

Tânărul era în relațiuni strânse de prietenie cu elevul Dan Moțoc, dela liceul național din Iași, care s'a sinucis în împrejurările cunoscute. Și sfârșitul tragic al colegului său, au avut un efect impresionant asupra lui. Pe tângă aceasta se mai considera nedreptățit și de un profesor al școlii unde a urmat cursurile. REP.

x **Laboratorul de analize** Dr. Beceanu Piața Halei execută în cele mai perfecte condițiuni, **analize complecte de urină.** La cerere se pun la dispoziție vase speciale de colectat urina.

## Pinacoteca din Iași
### zilnic la dispoziția vizitatorilor

Pentru cultivarea sentimentelor frumoase, unul din mijloacele cele mai însemnate, (pe lângă muzică, literatură, teatru) este vizitarea muzeelor și pinacotecelor de pictură, sculptură etc.

Contemplarea operelor de artă, face ca sufletul să se desprindă dtn nevoile de toate zilele. Opera de artă, prin subiect, mișcare, culoare, compoziție ne înalță sufletul, ni-l inobilează—și ne face să privim mediul înconjurător cu mai multă bunătate.

Pinacoteca din Iași, înființată la 1860, odată cu Școala de Arte-Frumoase, și-a îmbogățit colecțiile datorită înălțării sufletești a vechilor boieri moldoveni, cari făcându-și studiile în centrele civilizate din Apus, au cumpărat tablouri de mare valoare pe cari le-au dăruit Pinacotecii din Iași.

Pinacoteca noastră cuprinde opere din școlile renumite străine, ca: spaniolă, italiană, franceză, olandeză, germană, austriacă, greacă, etc. cu originale de: Murillo, Michael Angelo, da Carravagio, Fillipo Bassano, Salvator Rosa, Liberi Pietro, Boucher Francois, Van Dyk, Velasquez, Jacques Courtois, Lesseuer, Phillippauteaux etc., cum și din școala românească, originale de Gh. Panaiteanu, Th. Aman, N. Grigorescu, Gh. Popovici, C. D. Stahi, Em. P. Bardasare, Gostin Petrescu, Chimon Loghi Luchian Ștefan, Voinescu, O. Băncilă, I. L. Cosmovici, St. Dimitrescu, Artachino, Henția, etc. iar sculpturi de: Tronescu, Valbudea, Iordănescu, etc. cum și diferite obiecte de mare valoare artistică și istorică cum este: Strana lui Ștefan cel Mare din fosta capelă a Cetății Neamțului, dverele Mânăstirei Slatina, monede vechi, etc.

Dintre donatorii mai însemnați ai Pinacotecii, citâm colecția lui Costache Negri, Sofronie Vârnav, Const. Dasiade, C. D. Stahi, etc. toți boieri moldoveni, al căror sentiment pentru frumos era nețărmurit.

Și fiindcă sunt mulți dintre ieșeni cari deși au o cultură vastă în specialitate n'au vizitat această pinacotecă, iar alții nici nu știu macar de existența ei spre a înlesni vizitarea pentru toată lumea, am hotătât ca Pinacoteca să fie deschisă în toate zilele dela orele 9—1 și 3—6 cu începerea de astăzi și până la 30 Iunie; iar pe vacanță Marțea, Joia și Duminica.

Invităm cu stăruință pe toată lumea, cum și toate școlile primare, secundare etc. conduse deprofesorii lor, să viziteze această valoroasă Pinacotecă.

Director **A. D. Atanasiu**

## INFORMAȚIUNI

x *Intrând în conflict cu clubul, d. av. H. Stein și-a înaintat demisia din partidul naț.-țărănesc. Și se pare că i-a fost primită.*

*D. Stein și-a dat demisia și din demnitatea de ajutor de primar. Această demisie încă n'a fost soluționată.*

x Orzul și ovăzul sânt ieftene pe piață. Numai armata le plătește scump. Și aceasta se datorește complezenței unei instituții care procură note cu prețuri neadevărate.

x D-na Ștefania Nerujan din str. Eternitate a reclamat parchetului că comerciantul Zaharia Dascal din str. Socola 8 îi deține o copilă în etate de 15 ani, supunând-o la munci grele.

Ea a cerut intervenția autorităților pentru a-și recăpăta copila.

Se fac cercetări.

## JOIA VERDE
### Serbarea catolică din localitate

Astăzi lumea catolică sărbătorește „Joia Verde".

La episcopia catolică din localitate s'a prăznuit cu un deosebit fast această zi.

Astăzi dimineață la ora 10 s'a oficiat un serviciu religios de către P. S. S. episcopul Robu înconjurat de preoții: Anton Gabor, Alfon Piazza, Anton Trifas, Dumitrie Romila, Ștefan Iakobek Domby și Dombek.

Răspunsurile au fost date de corul seminarului catolic. Au asistat, școlile primare de fete și băeți „Notre Dame", elevele institutului Notre Dame, interne și externe, împreună cu maicile: Asociația Patronajului d-relor catolice din Iași, Asociația Tineretului catolic, Societatea „Sft. Iosif", Asociația „Cruciații euharistici", Asociația studenților catolici, câteva compănii de soldați din garnizoana Iași și numeroși credincioși.

După serviciul divin, credincioșii și clerul au ieșit în curte, care era frumos decorată cu stejar și steaguri.

In partea de răsărit a curții unde s'a improvizat un altar, s'a oficiat un nou serviciu religios.

**Procesiunea**

Apoi școlile, asociațiile și mulțimea credincioșilor în frunte cu clerul, au format un impozant cortegiu, pornind în procesiune spre Institutul „Notre Dame" din str. Cuza Vodă.

Cortegiul a parcurs străzile Ștefan cel Mare, Mârzescu și Cuza Vodă până la „Notre Dame".

In tot parcursul procesiunei corul seminarului catolic și elevele Institutului „Notre Dame" au intonat cântice religioase.

In grădina Institutului „Notre Dame" unde deasemenea s'au improvizat trei altare, s'a oficiat câte un frumos serviciu religios, dându-se binecuvântarea credincioșilor.

La ora 1 solemnitatea a luat sfârșit. *Gr. Spiru*

## Producțiile extraordinare
### ale circului Kludski

Marele circ „Karl Kludski Fii", s'a deschis aseară în prezența unui numeros public de elită, care a urmărit numerile din program prezintate în cele două maneje, minunându-se, și răsplătind cu neprecupețite aplauze pe promotorii serii.

Intregul program poartă factura de senzațional, — de la atracția duo-ului Brettini, la cei doi Venus, sau dela „omul în lună" și până la salturile trupei de abisinieni.

Dresurile extraordinare ale d-lui Karl Kludschy, ale căpitanului Mölker, și ale d-lui Casanova, — marchează culoarea perfecției,

Animalele: cei 24 elefanți, grupe de tigri, urșii polari, zebrele, bivolii și caii, specii de rară inteligență prin școala de dresură acumulată.

O atracție fenomenală: cortegiul oriental, feeric oferit prin jocuri de lumini.

Apoi: fachirii indieni, dansatoarele cu șerpi, piticii comici, cei 5 jockei pe un singur cal, jonglerul, acrobații etc. etc,

In general o seară de emoții rare pe care o recomandăm tuturor ieșenilor...

*p. grancea*

## Fratele d-lui deputat Jakotă
### a fost găsit asasinat ?

Se știe că acum o lună a dispărut din Cluj controlorul ceferist Ioan Jakotă, fratele d-lui profesor M. Jakotă deputat.

S'a bănuit din primul moment că controlorul a fost asasinat. Ultima oară el fusese văzut la Lugoj, în tovărășia a două persoane necunoscute.

Acuma se anunță că lîngă Becikerek (în Jugoslavia) s'a găsit în râul Bega cadavrul unui bărbat, în vârstă de vre-o 40 ani, având urme de violență pe corp. Semnalmentele lui ar corespunde cu ale controlorului Jacotă.

Poliția românească a trimis o serie de fotografii pentru identificarea cadavrului.

## Chestiunea conducerii
### asociației învățătorilor
### E posibil să rămâe președinte tot d. Chirițescu ?

In noul comitet al asociației corpului didactic primar s'au ales patru liberali: doi duciști și doi Georgiști. Majoritatea aparține național-țărăniștilor în număr de cinci.

Se afirmă că liberalii, de ambele nuanțe ar merge mână în mână, pentru a încredința conducerea tot d-lui Chirițescu, a cărui rodnică activitate o recunosc cu multă sinceritate.

In politică d. Chirițescu e liberal georgist, dar în privința activității învățătorești, un distins dascăl ales în comitet, ne spune:

— „Vă asigur că vom obține majoritatea, pentru ca tot d. Chirițescu, apreciat de toți, să continue a fi în fruntea asociației".

— „Dar cum" ?

— „Se găsesc oameni subțiri și printre național-țărăniști".

De acord. *Dan*

## Cercetările continuă
### la casa din str. Uzinei

In cursul dimineții a continuat cercetările în legătură cu descoperirile dela localul „Vârful cu dor" din strada Uzinei.

D. chestor Eugen Pavlescu, care s'a reîntors aseară din București, a fost pus în curent cu ultimele rezultate ale anchetei condusă subt supravegherea d-lui comisar Vasile Botez șeful biuroului de siguranță al poliției.

La interogatoriul ce i s'a luat, d. Blidea neagă categoric toate învinuirile ce i s'au adus, relatând că denunțurile și plângerile făcute împotriva lui ar fi simple insoenări și calomnii ale dușmanilor săi.

El afirmă că este nevinovat și susține că toate lucrurile găsite la dânsul, le-a obținut prin muncă cinstită.

Cercetările sînt în continuare. Astăzi se vor face noui săpături în pivnița locuinței din str. Uzinei.

Nst.

x **„Chino-vinul Dr. Rătianu"** cu China Kola, Coca, Gențiană și Glicerofosfat de Calciu întărește organismul dându-i vigoare. Se recomandă cu mare succes convalescenților și anemicilor, mărindu-le pofta de mâncare.

Depozit Farmacia Dr. Rătianu str. Cuza Vodă 48.

## INFORMAȚIUNI

x **Tifos exantematic.** — In comuna Holboca s'au declarat 8 cazuri de tifos exantematic. Deasemenea au fost înregistrate câteva cazuri și în Comuna Tomești.

Bolnavii au fost internați la spitatul Izolarea din Iași. S'au luat măsuri pentru stăvilirea epidemiei.

x **Taxele de examen** — S'a intervenit la Ministerul instrucției pentru micșorarea taxelor de examene la care sînt supuși elevii din școlile particulare evreești.

A făcut un demers personal și d. Carol Drimer, obținând asigurări că s'au dat dispoziții autorităților școlare. Până ieri însă, aceste dispoziții n'au sosit la revizoratul școlar din Iași.

D. Drimer a intervenit imediat la comunitatea evreiască din București și aceasta a răspuns telegrafic că Ministerul a expediat către revizoratul școlar ordinul No. 60,219.

Taxa este scăzută la 100 lei de elev. Iar scutirile pentru elevii săraci se fac după aprecierea revizoratului local

## Nu puteți pleca la băi, dar puteți face băi acasă cu sarea de Bazna

Dacă știm: suferiți de reumatism sau de artrită, de scrofuloză sau de dureri de încheetur. și oase, de anemie, sau de diverse afecțiuni ale pielei; sunteți neurastenizați; Dv. doamnă de una din bolile specifice femeilor. Dv. Domnule, urmați un tratament anti-sifilitic cu Neosalvarsan, după ce vi s'a recomandat o cură salină, în interesul regenerării sângelui și a întregului organism

Dacă una sau de mai multe dintre aceste boli suferiți, și pentru tratarea lor vi s'a recomandat o cură de băi, dar timpul sau mijloacelo materiale nu vă îngăduesc să vă deplasați într'o stațiune specială.

Puteți face însă cura de băi chiar la domiciliu, fără sacrificii de timp și fără mari cheltueli, întrebuințând sarea naturală de Iod de Bazna, extrasă prin evaporarea apei din isvorul mineral din Bazna și care e recunoscută de sute de ani ca un medicament excelent. Dintr'un kilogram de sare de iod de Bazna se poate prepara acasă o bae de 40 litri apă caldă cu efecte cât se poate de îmbucurătoare.

Sarea de Iod de Bazna se găsește de vânzare la toate farmaciile și drogueriile în pachete de 1—4 kgr.

## BISERICA DIN BUCIUM
### călcată de hoți

Legiunea de jandarmi a fost informată despre o îndrăzneață spargere săvârșită la biserica din Bucium. Răufăcători au pătruns în lăcaș, au răvășit întreaga biserică, apoi au spart cutia milei, furând dintrânsa o sumă de bani.

Sunt cercetați mai mulți țigani nomazi dintr'o șatră instalată în apropiere.

## INFORMAȚIUNI

x Unii agricultori au început să încheie de pe acum tranzacții oneroase asupra recoltei viitoare de grâu, la prețul catastrofal de 20 și chiar 18 mii lei vagonul.

Guvernul promite că va lua măsuri pentru a salva prețul grâului.

x Legiunea de jandarmi a înaintat parchetului dosarul cu acte dresate împotriva comerciantului Idel Iosub din Tg. Copou, autorul sângeroasei agresiuni asupra tovarășului său de afaceri Strul Iacob.

*Numa 15 zile*

**Mare desfacere de încălțăminte**

FULGERUL DIN BUCUREȘTI
strada Cuza-Vodă No. 35

Aducând un mare transport de încălțăminte, provenite dela un mare faliment din Capitală le **desface cu prețuri care desfid orice concurență.**
**Notați bine: numai dela 14-30 Iunie**

**Vinul tonic Dr. Gancevici**

este indicat în: tuberculoza incipientă, limfatism scrofuloză, debilitate, pleurezii și în convalescență după boli infecțioase ca: pneumonie, gripă, friguri etc,

Depozit general Farmacia Jellea, Iași. Observați semnătura de control.

AVIZ GOSPODINELOR!

**Săptămâna eftină**
la magazinul
**CRISTAL**
**Important și pentru restaurante, hodegi și cafenele.**


## Informațiuni

x **Bărbații eleganți** se îmbracă numai din stofele „SERILANA".

x Incercați Sarea de Iod din Bazna, în timpul vacanței. Este incontestabil un foarte bun remediu la suferinzii de reumatism, artritism, anemie, boli de nervi, de piele, etc. Cura complectă este de 23—25 băi iar cea mică de 11—15 băi. Băile pot fi generale sau parțiale, în conf. cu prescripțiile medicului.

x Tusa copiilor se calmează imediat cu siropul special **(Sirop Werner).** Preparatul Farmaciei Werner.

x La mag. **„Cristal"** a început săptămâna eftină și vinde toate articolele cu mari reduceri de preț.

x Publicațiuni pentru „Monitorul Oficial" se primesc la ad-ția ziarului „Opinia".

x Cel mai bogat asortiment de tocuri rezervor la prețurile cele mai reduse găsiți la **Agenția Română „Hachette".**

x **Dr. Gancevici** *consultă Boale de piept: Luni, Mercuri, Vineri orele 1—4 str. Cismăriei 21.*

x Ieșenii au iubit întotdeauna muzica.

După unanime cereri direcțiunea Trianon-ului a readus superba realizare DUNĂREA ALBASTRA și ieșenii vor avea din nou ocazia să asculte divinele melodii ale celebrei orchestre de țigani Royal Band de sub conducerea d-lui Rode.

Este un film care se poate vedea în fiecare zi și chiar de câteva ori pe zi.


DE VÂNZARE casele din str. Asachi 8, cu avantaje de plată. DE INCHIRIAT întreg imobilul sau parte din el. DE VÂNZARE mobila de salon și altele.

**Pentru a fi mulțumiți**
**Și spre a nu fi păcăliți**
**Încredere deplină dați**
**Și cafeaua „LA PAȘA" cumpărați.**

VIZITAȚI Grădina de vară familiară la Renumitul Solomon Cucu 42.

S'A PIERDUT Duminică o cravată de blană neagră, de scongs. Găsitorul este rugat a o aduce în str. Ralet 9, în schimbul unei recompense.

ONDULAȚII cu apă și fierul, tunsorile cele mai moderne de damă, execută ireproșabil Coafor Select, Cuza-Vodă 25 colț Armeană.

RESTAURANTUL Tekir-Ghiol vila Iași, se închiriază cu lei 20,000 pe sezon, având întreg mobilierul necesar, mese, scaune, tejghea, răcitor, aparat bere etc. A se adresa T. Drăghici, Vila Iași Tekirghiol de la 3 Iunie.

DOCTORUL HORNȘTEIN, consultă pentru: Nas, Gât, Urechi, str. Mârzescu No. 4, dela 3-6.


**Comitetul școalei Profesionale de Fete Gr. II „Sf. Sava" Iași**
PUBLICAȚIUNE

Se aduce la cunoștința generală că Marți 20 Iunie ora 5 p. m. se va ține licitație publică pentru darea în antrepriză a lucrărilor de construcție și reparații. în localul școalei.

Licitația se va ține în conf. cu art. 88—110 inclusiv din lege L.C.P. și O.C.L. Ofertanții vor depune pe lîngă oferta închisă și garanția de 5% din suma oferită.

Ofertele se vor face în conformitate cu caetul de sarcini care poate fi văzut zilnic între orele 10—12 a.m. în Cancelaria școalei.

Președinte, Titus Patriciu


**Pentru premiile școlare**

se recomandă următoarele lucrări ale d-lui Victor Munteanu distinsul publicist, fost inspector și subdirector în Ministerul de instrucție:

1) **Simbolul educației** preț redus 5 lei.

2) **Sfaturile învățătorului cu sătenii.—„Urmările alcoolismului"** 10 lei.

Broșurile se vând în librării

# ULTIMA ORĂ

## Tulburările continuă în Austria

### Atitudinea energică a guvernului vienez

Viena 15 — La Salzburg au fost arestaţi doi tineri care aveau asupra lor pistoale automate şi numeroase cartuşe. Ei au fost aduşi la Viena şi sînt puternice indicii că sînt autorii atentatelor teroriste.

*

„Reichspost" anunţă că s'au făcut perchiziţii la toate sediile naţional-socialiste, fiind arestaţi 147 fruntaşi. Cu toţii au fost trimişi în judecată pentru înaltă trădare.

*

La Linz, un grup de naţional-socialişti a manifestat în faţa tribunalului unde se afla arestat deputatul german Habich.

In Styria, Heimwehrul simpatizează cu naţional-socialiştii (spre deosebire de restul Austriei). Câţiva heimwehrişti au fost arestaţi.

*

Incidente grave s'au produs ieri la Mödling. Naţional-socialiştii s'au dedat la tulburări de stradă. Poliţia a intervenit energic, atacând cu baioneta la armă.

*

La o întrunire a Heimwehrului, ministrul Fay a declarat că actele de teroare sînt opera naţional - socialiştilor. Aceştia s'au făcut vinovaţi de trădarea intereselor patriei.

Guvernul nu va da înapoi, ci va continua cu toată energia acţiunea de înăbuşire a hitlerismului.

Prinţul Stahrenberg (comandantul Heimwehrului) a declarat că acţiunea Heimwehrului nu-i îndreptată împotriva ţării şi a poporului german, ci numai în contra actualului guvern hitlerist care vrea să facă din ţările germane un imens stat prusac.

## S'a sinucis şi la Braşov

### un elev de liceu

Braşov 15 — O dramă s'a produs ieri, pe promenada de la poalele muntelui Tîmpa.

Tânărul F. Eugen, elev în clasa IV al liceului „Şaguna" din Braşov, după o plimbare cu câţiva prieteni, s'a retras izolat şi şi-a descărcat un glonte de revolver. Nefericitul a murit pe loc.

El a lăsat nişte scrisori în care arată că-şi pune capăt vieţii deoarece n'a reuşit să promoveze clasa.

## Primăria Iaşi revendică

### pământurile ocupate samavolnic

In şedinţa de aseară a Delegaţiei permanente a Consiliului Municipal, s'a discutat situaţia mai multor terenuri de ale Comunei, ocupate samavolnic.

Povestea e veche. Din 12,000 hectare pământ, cât stăpânea Municipiul în trecut, azi a rămas cu 4000 hectare. Parte din pământ s'a vândut, altă parte s'a donat, dar şi-o mare parte s'a ocupat turceşte. Cauza se înţelege: moravurile; dar şi un defect al serviciului respectiv care nu a avut ochii aţintiţi vigilent asupra bonurilor comunale. Delegaţia a hotărât a lua măsuri.

Donaţiile care nu şi-au ajuns scopul şi locurile ocupate samavolnic, să fie revendicate prin judecată. Cele a căror poziţie le face greu de apărat, să fie scoase la licitaţie. Ca de pildă un fundac din Comuna Galata în întindere de 3 hectare jumătate; altul în regiunea Şorogari etc.

*

De asemenea s'a discutat situaţia unui număr de 25 ţărani, care au cumpărat pământ de al Comunei în 1928 şi care până azi n'au achitat decât o minimă parte. Dat fiind că ne aflăm în perioada de lucru, când ţaranul dispune mai puţin, s'a hotărât să li se mai dea o ultimă păsuire de-o lună. Apoi oamenii vor fi limitaţi în suprafaţa plătită, iar restul va fi scos în licitaţie.

Cetăţeanului Nicolau din Şorogari care se foloseşte de un teren în întindere de 1 hectar 700 m. i s'a recunoscut dreptul de răscumpărare, plătind de 20 ori arenda anuală, conform legii.

S'a hotărât din nou somarea d-lui Hart din str. Ştefan cel Mare, pentru a-şi îngrădi locul colţ cu str. Lozonschi.

REP.

x Cu DALIN trece durerea DALIN înseamnă, alinare, linişte, odihnă, sănătatate.

DALIN vindecă sigur. Aveţi încredere în DALIN.

Depozit : Farmacia Dr. D. Beceanu, Piaţa Halei Iaşi.

## ORA 3

## O explozie puternică în centrul Capitalei

### Panică pe Calea Victoriei.—Un trecător rănit.

Bucureşti 15.—O puternică explozie s'a produs astăzi dimineaţă în centrul Capitalei. Pe Calea Victoriei, colţ cu pasajul Majestic, un tub lung de gaz aerian instalat în pământ la o adâncime de jumătate de metru, a făcut explozie din cauza presiunii. Capacul canalului a fost aruncat la 500 metri depărtare. Odată cu capacul, au sărit şi pietrele de pe trotuar. Zgomotul puternic a provocat mare panică pe stradă. Lumea fugia pe Calea Victoriei şi mulţi s'au adăpostit în magazine.

Trecătorul Ştefan Bianchi, în etate de 66 ani, proprietarul fabricii de sârmă din Calea Griviţei 269, a fost lovit la cap şi a căzut în nesimţire. In stare gravă el a fost transportat la spitalul Brancovenesc.

## Impresionantă dramă pasională la Bucureşti

### Un funcţionar şi-a împuşcat fosta soţie şi apoi s'a sinucis

Bucureşti 15 — O impresionantă dramă pasională s'a înregistrat astăzi dimineaţă la Bucureşti.

Funcţionarul Mihail Chiriţescu, în etate de 47 ani, agent la percepţia 4-a comunală, s'a prezintat la locuinţa fostei sale soţii Viorica Alexandrescu din str. Fânari 29, Amcii au avut o discuţie violentă în jurul divorsului pronunţat de curând.

La un moment dat, Mihail Chiriţescu a scos un revolver şi a tras un foc asupra femeii. Apoi şi-a descărcat un glonte în cap şi a murit pe loc. D-na Alecsandrescu, în stare gravă, a fost internată în spital.

## Aviatorul Mattern îşi continuă zborul

Moscova 15.—Aviatorul american Mattern, care a întreprins un raid împrejurul lumii, îşi continuă zborul.

Astăzi a decolat dela Chassrowsk (Siberia), pornind spre Alaska.

### DIVERSE

Buc. 15.-Astăzi s'a semnat convenţia cu C.A.M. prin care preţul chibriturilor se reduce la 2 lei cutia.

— Washington 15.— Romănia, Italia şi Cehoslovacia au hotărât să facă plăţi parţiale în contul datoriilor de război. D. Roosevelt examinează propunerea.

## SCENE IMPRESIONANTE

### Cola accidentul de avion al soţilor Molisson

In legătură cu accidentul de avion al soţilor Molisson, se precizează următoarele amănunte impresionante:

Jim Molisson şi soţia sa Amy Johnson - Molisson au pornit de pe aerodromul Croydon de la Londra, spre a traversa oceanul. La conducerea aparatului era bărbatul.

Aviatorii Jim şi Amy Molisson

In momentul înălţării, partea de jos a aeroplanului a atins coama unui deal. Avionul a continuat zborul câteva clipe. Cum însă aparatul era prea greu, fiind încărcat cu o mare cantitate de esenţă, n'a putut rezista şi s'a prăbuşit.

Molisson povesteşte că a trecut prin momente de chinuitoare tulburare.

Când şi-a dat seama că lui nu i s'a întâmplat nimic, n'avea curajul să se întoarcă spre soţia lui. Se temea de un sfârşit dureros. Molisson a întrebat numai: „Amy, ai păţit ceva?".

Când nevasta i-a răspuns că a scăpat neatinsă, Molisson a sărit din avion. Ii revenise curajul.

Publicul de pe aerodrom, care a asistat la această scenă, a venit imediat la locul accidentului. Acolo, sprijinită de aripa avionului, Amy Molisson plângea de necaz, iar soţul căuta s'o consoleze. Era o scenă într'adevăr impresionantă.

## O demonstraţie semnificativă

### la conferinţa din Londra

**Londra 15.-La conferinţa economică a produs ieri impresie manifestaţiunea făcută d-lui Dollfuss. Când cancelarul Austriei a luat cuvântul, delegaţii l-au întimpinat cu ovaţii, ca o demonstraţiune aprobativă pentru atitudinea energică a cancelarului contra tendinţelor Germaniei hitleriste.**

**In convorbiri particulare, ziariştii germani au protestat energic împotriva limbajului utilizat de d. Dollfuss.**

*

D. Dollfuss a avut ieri o întrevedere cu d. Bonet ministrul de finanţe al Franţei, solictând un împrumut pentru Austria.

*

Şedinţa de ieri a conferinţei a fost lipsită de interes.

D. Cordell Hull, ministrul de externe al Statelor-Unite, a făcut o expunere academică şi care n'a prea prezintat interes. Iar d. Litvinov s'a concetrat în elogii pentru regimul sovietic.

## CRIMELE COTIDIANE

### DE LA SOFIA

Sofia 15. — Ieri dimineaţă, pe când eşea din casă, a fost ucis cu focuri de revolver d-rul P. Milev, şeful organizaţiei revoluţionare bulgare pentru Dobrogaa.

Asasinul este un tânăr de 20 ani, Vasili Atanasov. El a declarat că a primit ordin dela comitetul macedonean să suprime pe Milev.

## DIFERITE ŞTIRI

*La Cluj* d. Iuliu Maniu este găzduit la d. Boilă. A primit vizita mai multor partizani, între care deputaţii Ionel Pop, Aurel Socol şi Cornel Bianu.

*

Georgiştii pregătesc o adunare populară care va avea loc în Bucureşti în cursul lunii Octombre. Fruntaşii georgişti cred că vor putea concentra câteva zeci de mii de oameni.

*

In dimineaţa de Duminică 18 Iunie are loc la Sinaia parastasul în memoria lui Take Ionescu. Calea ferată a acordat o reducere de 50 la sută.

x A întrebuinţa un săpun neutru care să nu irite pielea este o datorie faţă de higiena zilnică a feţei. **Săpunul de Lăcrămioare** *întruneşte riguros calităţile unui săpun perfect neutru şi bine parfumat.* Depozit Farmacia Dr. D. Beceanu Piaţa Halei Iaşi.

## INFORMAŢIUNI

x **Lengerie, pijamale, fine pentru domni comandaţi la EDUARD.**

x *Consiliul de război* urma să judece astazi procesul locot. Scriban din regimentul 85 Dorobanţi acuzat de falş.

Lipsind martori, procesul a fost amânat.

— In urma pledoariei d-lui lct. Jercea şi av. Păduraru, Consiliul de Război a achitat pe soldaţii Th. Dumitru şi H. Mihalache, primul acuzat pentru călcare de consemn, iar al doilea pentru furt de efecte militare.

x Mai mulţi locuitori din str. Rândunica au întrodus parchetului o reclamaţie împotriva comerciantului Const. Verdeş din acel cartier, pe motiv că în fiecare noapte trage focuri de revolver, tulburând liniştea oamenilor.

x LA BÂRLAD a luat fiinţă o filială a societăţii I. O. V. „Izbânda" sub preşedinţia d-lui C. Vrabie.

La constituire au participat invalizi grade inferioare din mai multe oraşe.

Din Iaşi a participat d. C. Ciornei preşedintele I. O. V. grade inferioare şi d-nii Gh. Şelaru şi Gh. Andriescu.

x In ultimele două zile s'au înregistrat 2 cazuri de rugeolă în strada Mărzescu, şi 1 caz de difterie în strada Uzinei 52.

x In cursul nopţii, elevul Vasile Anghel care a încercat să se sinucieă aseară, a fost supus unei operaţiuni chirurgicale, extrăgându-i-se glontele. Sînt speranţe că va scăpa cu viaţă.

x *Un cântăreţ urmărit.*— Poliţia locală a primit o adresă din partea poliţiei din Galaţi, prin care i se cere să pue în urmărire pe cântăreţul Gogu Ştefănescu.

Acesta este învinuit că ar fi închiriat la Galaţi un local pentru a da unele concerte.

După ce a încasat banii de la impresar, cântereţul a pispărut fără a se mai ţine de angajament.

Ştiri poliţieneşti

## O SPARGERE

### în cartierul Halei

In cursul nopţii, răufăcători au spart o uşă a biroului depozitului de spirt „Crâşmarii asociaţi" din str. Anastasie Panu 6, al cărui proprietar este d. Isac Avram.

Hoţii au forţat sertarul cu bani, furând 6.000 lei.

**Furturi.** — Tânărul Florea Moşneguţu aflat în serviciul d-lui căpitan Ioan Lateş din str. Tăutu 11, a dispărut de la stăpân, însuşindu-şi lucruri casnice.

— D-lui Maer Herşcovici din str. Ştefan cel Mare 20, un hoţ i-a furat o gheretă mică şi alte lucruri.

— Un furt de haine şi scule s'a comis la d. Isac Şehtman din str. Sit. Andrei 13.

— Câte o încercare de furt s'a produs la d-nii Moise Iosub din str. Apelor 15 şi Sami Sacagiu din str. Cismăriei 39.

**Devastare.** Locuitoru Petru Furnică din str. Moara de Vânt 33 a reclamat poliţiei că vecinul său Romulus Ionescu, i-ar fi devastat gardul din jurul grădinii, pentru ca vitele să pască pe imaşul reclamantului.

**Diverse** — A fost înaintat biuroului de siguranţa Clement Vofitcu, originar din judeţul Soroca, surprins cu un manifest comunist.

— Sînt cercetaţi la poliţie A. Felenciuc şi H. Ghişer din str. Panteli on, găsiţi suspecţi în aglomeraţia dela circul Kludski.

x **Nu uitaţi, că magazinul Fr. POGOR este cel mai asortat şi vinde cu preţuri eftine.**

x Studenţii naţionalişti din Iaşi au hotărât să se înscrie în apărarea căpitanului Emil Şiancu (arestat pentru asasinarea proprietarului de păduri Tischler din Maramureş).

A fost delegat să vorbească la proces d. Virgil Gheorghiu preşedintele Centrului Iaşi, şi d. Mociulschi din partea studenţilor L. A. N. C.

x *Un împrumut judeţean.*— Prefectul judeţului d-l prof. P. Petrovanu a plecat ieri seara la Bucureşti.

D-sa va sonda încheierea unui mare împrumut, — sumele obţinute urmând a servi pentru repararea şoselelor şi drumurilor în actuala campanie de lucru.

x **Pentru respectarea repaosului** — Societatea „Generală" a funcţionarilor particulari din Comerţ, industrie, bănci şi birouri Regionala Iaşi, în urma consfătuirilor avute, a înaintat un memoriu Camerei de Muncă circ. Iaşi prin care protestează contra încălcărei orarului de Muncă şi a repauzului Duminical, cerând pe viitor respectarea legei orarului de Muncă în litera ei, adică 8—1 şi 3—7, precum şi repausul Duminical.

x **Cazul Dr. Abramovici.** — Doctorul Abramovici deţinut la închisoarea militară pentru activitate subversivă, a fost adus azi dimineaţa la Consiliul de război pentru a fi supus unui nou interogator.

Deasemenea au fost audiaţi la instrucţie ultimii martori, urmând a se fixa termen de judecată.

Se crede că d-rul Abramovici va fi judecat încă înainte de vacanţă.

**FLOTILA I AVIAŢIE IAŞI**

având nevoe pentru ofiţeri, subofiţeri şi maeştri de circa 60 (şase zeci) vagoane lemne de foc esenţă tare fag au stejar despicături transportate acasă, pentru care primeşte oferte prin buna învoială în ziua de 26 Iunie 1933.

Condiţiunile de plată şi ori ce detalii se pot lua dela d-l Ajutor de Comandant al Flotilei în orice zi de lucru între orele 10—11 dimineaţa.

**Informaţiuni**

**Cumpăraţi :**

**Cafea la „MOCA"**

**Ceai la „MOCA"**

**Cacao la „MOCA"**

x Nu preţul ci calitatea obiectelor efteneşte viaţa. Cumpăraţi cu încredere dela **Cartea Românească.**

**PARCELE**

**în centrul oraşului str. Arcu No. 10.**

**Se vînd cu preţuri avantajoase Informaţiuni Ing. M. Pulferman str. Păcurari No. 11, Ing. Schleier str. Elena D-na 26**

**Cu Pedestrol** scăpaţi sigur uşor imediat şi definitiv de transpirarea pi cioarelor şi mirosul urât.

PEDESTROL cruţă încălţămintea şi ciorapii.

PEDESTROL Lei 35 cutia.

Se găseşte la toate drogheriile şi Magazinele princi ale de încălţăminte.

x **Pomada Balsano,** un preparat bine studiat şi experimentat în clinici dă cele mai bune rezultate în tratamentul **eczemelor** iritaţiunilor şi afecţiunilor cronice ale pielei.

In ambalaj original se găseşte numai la **Farmacia Dr. D. Beceanu, Piaţa Halei Iaşi.**

**Subsemnatul**

**Carol Ionescu, electrician**

aduc la cunoştinţa onoratei mele clientele că nu mai am nici un fel de combinaţie cu atelierul *Erikson* şi nici cu foştii mei lucrători *Filip Glukman şi Lupu Rotman.*

Rog onorata clientelă a-mi acorda aceiaşi încredere ca până acum.

Execut orice lucrări la

**„FARUL LUMINOS"**

**strada Sărărlei No. 150**

**Tablă de fier pentru acoperiş**

**se înlocueşte cu succes prin**

**CARTONUL CANADIAN „S P I C"**

calitate superioara

Cumpăraţi cu PREŢUL FABRICII numai la

**Magazinul de fierărie şi art. technice**

**„OŢELUL" prop. Isac Cojocaru**

IAŞI, str. Anastasie Panu 49

**AMERICA**

ŢARA TUTUROR POSIBILI TAŢILOR VA INVITA LA

**Expoziţia Internaţională din Chicago**

care va avea loc dela începutul lunei Iunie până la finele lunei Sept.

Această expoziţie grandioasă întrece tot ce a existat până acuma. Denumirea „Acentury of progress—un secol de progres— este leitmotivul acestei expoziţii şi precizează intenţiunile organizatorilor în Chicago —unde s'au clădit cei dintâi sgârie nori, unde invenţiunile în domeniul omenirei, există toate condiţiunile necesare creierei unei foarte impresionante capo de opere a culturei

**Prospecte şi informaţiuni cereţi la Biroul de voiaj**

**HAMBURG-AMERIKA LINIE S. A. R.**

*Repr. IAŞI : strada Lăpuşneanu No. 40.*

## America cedează în chestia datoriilor

### Plata parţială.--O conferinţă specială

**Londra 15.— Ieri a sosit răspunsul guvernului american la nota engleză. Textul răspunsului va fi dat publicităţii încurând. Comentariile vor fi făcute în Cameră de d. Chamberlain; iar preşedintele Roosevelt va face o comunicare la Radio.**

*

Din cercurile ministeruui de finanţe se află că, în răspunsul ei, America se declară satisfăcută de propunerile Angliei. Statele Unite acceptă un acont de 10 la sută din rata scadentă la 15 Iunie, — urmând a se începe imediat tratative pentru soluţionarea definitivă a problemei datoriilor de război.

Discuţiunile care vor începe acum la Londra, se vor termina într'o conferinţă specială la Washington.

**Şi Franţa primeşte**

Din Paris se află că Franţa acceptă principiile acordului anglo-american. Guvernul francez e gata a plăti şi el 10 la sută din rata dela 15 Decembre trecut. Apoi să participe la discuţiuni pentru aranjarea definitivă a chestiunii.

*

**Praga 15.— Cehoslovacia este dispusă a se asociaţia la acordul anglo-american, în ce priveşte datorille către America.**

**Cuponul României**

*Bucureşti 15.— La 17 Iunie trebue să fie depusă suma de 600 milioane lei, cuponul datoriei externe a României scadent pe ziua de 1 August.*

*Guvernul nostru a decis ca, până la 17 Iunie să depue la Banca Naţională jumătate din rata cuponului.*

*Restul de 300 milioane se va depune până la 1 August. Institutul de emisiune va avea grija să convertească leii, în dolari, lire sterling şi franci franceji.*

ANUL XXIX No. 7842

ABONAMENTE

ATELIERELE TIPOGRAFICE
IAŞI. — STR. LĂPUŞNEANU 37

2 (doi) lei exemplarul

# OPINIA

ZIAR POLITIC COTIDIAN

SAMBATA 17 IUNIE 1933

BIBLIOTECA UNIVERSITĂŢII IAŞI

Biblioteca Universitară ... loco

**BON No. 39**
pentru
**PREMII GRATUITE**
„OPINIA"
DETAŞAŢI ZILNIC BONUL

Rendez-vous-ul statelor

## ACOLO UNDE SE INTÎLNESC DIPLOMAŢII LUMII...

### Amănunte interesante dela Conferinţa din Londra.--Printre chestiuni importante, şi unele mai puţin serioase...

Am anunţat cum se desfăşoară conferinţa economică mondială dela Londra. Această întâ nire de covârşitoare însemnătate are însă şi partea ei anecdotică, din care desprindem unele amănunte interesante culese din presa străină.

**D. Macdonald şi ochelarii**

In graba cu care a venit la conferinţă, d. Macdonald, şeful guvernului englez, şi-a uitat ochelarii. Premierul britanic trebuia să citească un raport general şi fără ochelari era cam greu. Ce-i de făcut?

Ora era avansată şi englejii nu vroiau să-şi desmintă punctualitatea. Cu un automobil, secretarul d-lui Macdonald a plecat imediat la locuinţa premierului. A căutat în grabă peste tot, dar ochelarii nu erau nicăiri. Secretarul a telefonat că nu găseşte ochelarii, nici perechea de rezervă.

Se împlinise ora pentru deschiderea şedinţei. Şi în timp ce regele George îşi citea discursul, d. Macdonald a încercat câteva perechi de ochelari luate dela personalul de serviciu. O pereche i se potrivea de minune şi astfel a scăpat din încurcătură.

A doua zi şi-a găsit ochelarii pe masa din biroul ministerial.

**D. Daladier şi autografele**

La uşa de intrare în muzeul geologic, unde are loc Conferinţa, reprezintanţii statelor au fost întâmpinaţi de numeroşi solicitanţi de autografe. Zeci de mâni întindeau carnete şi albume.

D. Daladier, primul ministru francez, a declarat zâmbind: „N'am crezut să ne bucurăm de celebritatea vedetelor de cinema!"...

Apoi însă a semnat mai multe carnete, cu destulă amabilitate.

**Când n'ai chibrituri**

In prima pauză, Von Neurath, ministrul de externe al Germaniei, a ieşit să fumeze. A scos un trabuc, dar n'avea chibrituri.

Pe culoare, o agitaţie extraordinară. Ziariştii alergau spre cabinele telefonice; fotografii îşi aranjau aparatele. Servitorii erau ocupaţi cu călăuzirea oaspeţilor.

Von Neurath aştepta cu ţigara între dinţi. In cele din urmă „l-a salvat" secretarul ministrului englez Chamberlain, care avea o brichetă. Von Neurath, relatându-i întâmplarea, a conchis:

— Se vede că într'adevăr toate soluţiile uşoare vin greu. Chiar şi pentru o ţigară.

**D. Dolifuss şi budinca**

Intr'un cerc de asistenţi, d. Dollfuss, cancelarul Austriei, vorbea cu entuziasm despre budincile engleze:

— Sunt delicioase. Era atât de gustoasă budinca dela prânz, încât o voiu repeta diseară.

Şi d. Dollfuss a încheiat.

— Ceva mai mult; voiu lua reţeta budincii şi o voiu duce în Austria.

După plecarea cancelarului, un ziarist a complectat:

— Astfel d. Dollfuss tot va duce ceva în patrie...

**Unde e d. Colyns?**

La un moment dat, circulă o întrebare curioasă: unde e d. Colyns, reprezintantul Olandei? Delegatul a fost căutat în toate sălile destinate Conferinţei şi n'a fost găsit.

In cele din urmă d. Colyns a fost descoperit într'o încăpere retrasă a muzeului, unde erau expuse diferite specii de piatră. Ce se întâmplase? Delegatul olandez a greşit o uşă şi a intrat în altă aripă a clădirii. Şi cum edificiul muzeului e uriaş (îţi trebuie câteva zile, ca să-l vizitezi complect), d. Colyns s'a rătăcit.

Noroc însă că englejii sînt... detectivi iscusiţi!

*

Acestea sînt micii detalii anecdotice dela conferinţa din Londra. Este de văzut însă, ce va rămîne cu marile probleme, care interesează toate statele în cel mai înalt grad.

## UN NOU ZBOR IN STRATOSFERA

Jean Piccard, fratele profesorului belgian Piccard (cu care seamănă foarte bine la chip), pregăteşte şi el un zbor în stratosferă pentru luna Iulie. Plecarea se va face dela Chicago (America).

In clişeu: fratele lui Piccard în gondola balonului, făcând pregătiri în vederea raidului.

## DIN TOATA LUMEA

**Ce trebuie să facem într'o zi**— Asociaţia medicilor din Berna (Elveţia) publică în buletinul, subt titlul „Ce trebuie să facem într'o zi", următoarele sfaturi interesante:

Să ne sculăm la ora 6, maximum la şase jumătate dimineaţa.

Timp de un sfert de ceas să facem exerciţii de gimnastică pentru activarea circulaţiei sîngelui în timpul moleşit de somn. Apoi, o baie călduţă, urmată de un duş rece. Un scurt repaos de zece minute pe canapea, în care interval putem citi un ziar. Urmează cafeaua cu lapte, sau ceaiul cu o singură felie de pîne.

La ora 8 să fim exacţi la serviciu pînă la 12—12 şi jum. La ora 1 fix, în fiecare zi, să luăm masa, consumînd cît mai puţină carne şi cât mai multe legume şi fructe. După masă să nu ne culcăm ci să facem o plimbare de cel puţin jumătate de oră. Apoi activitate dela 3 pînă la 6—7 seara, cînd se recomandă o oră de sport. La opt seara, cina neapărat vegetariană. După cină, un spectacol sau, mai preferabil, o lungă plimbare în aer curat. Cel mai tîrziu la ora 12 să fim în pat.

In felul acesta, cu un program regulat de viaţă, putem fi sănătoşi şi să trăim mult. Dar în vremurile grele de astăzi, cîţi pot urma un asemenea program?...

*

**Raid în trupu gol.**— Un german năstruşnic Hans Trümer din Frankfurt a interprins un raid original. In costumul lui Adam el a pornit să facă înconjurul Germaniei.

Omul în trupul gol parcurge pe jos drumurile lungi şi se acopere cu o pelerină numai atunci cînd intră în vreun oraş. Până acum Trümer a străbătut astfel 90 kilometri, dar mai are câteva sute.

Rămâne de văzut dacă în cele din urmă nu va obosi!...

*

**Restaurante cu loterii.**— Câteva restaurante din New-York, pentru a atrage clienţi, au recurs la un procedeu original. Birtaşii au introdus aşa numitele „menu-uri cu premii". Iată despre ce e vorba:

La fiecare masă, dimineaţă, la prânz şi seară, se organizează un fel de loterie, într'o mâncare se ascunde un bilet şi clientul care găseşte biletul în porţia sa, primeşte o sumă de bani (5 sau 10 dolari). Deobiceiu biletul se strecoară în paharele cu bere sau în prăjituri.

Sistemul a prins, restaurantele cu premii fiind vizitate de numeroşi clienţi.

*

**Femeia trebue să se îmbrace după gustul soţului?** —Un interesant proces de divors s'a judecat în Anglia, la Manchester.

O doamnă a cerut să fie despărţită de bărbatul ei, pentru că acesta o teroriza pe chestia îmbrăcămintei. In privinţa rochiilor soţii aveau gusturi cu totul diferite. Femeia preferă tualete frapante şi decoltate, în timp ce bărbatul dorea rochii de culori discrete şi închise până la gât. De aici, certuri şi divors.

In faţa tribunalului s'a pus astfel chestiunea, dacă femeia trebuie să se îmbrace după gustul soţului. Judecata a dat cîştig de cauză reclamantei, stabilind că soţia trebuie să se bucure de oarecare independenţă în căsnicie, mai ales în ce priveşte îmbrăcămintea. Divorsul însă nu s'a mai rodus, fiindcă la urmă soţii s'au împăcat!

## O AMINTIRE

### despre Axinte Frunză

Profesorul Axinte Frunză, preda latina şi la Institutul de domnişoare Humpel (azi liceul ortodox „Elena Odobescu").

Intr'un rând, pe-o zi frumoasă de primăvară asculta la traducere din poeţii elegiaci ai secolului I înainte de Crist. Eleva asupra căreia căzuseră sorţii, schiopăta la interpretare. Profesorul părea absent, cu ochii duşi pe fereastra larg deschisă, ce da înspre grădină. Când deodată un glas se ridică clar, fredonând o fantezie. Frunză tresări şi întrebă cu tonul cel cel mai candid din lume: „Se aude ce?"—„O păsărea domnule profesor", răspunseră fetele în cor. „O păsărea!" repetă cu zâmbet ironic dar blând „o păsărea. hm! e primăvară... dar, dar, ia să închideţi fereastra"...

Şi lecţia a continuat în cea mai liniştită atmosferă. Escapada colegei noastre, din lumea reală în cea de vis şi atitudinea profesorului faţă de vinovăţia ei, ne-au dat forţe noi de răbdare şi atenţie. Frunză ştia să înţeleagă sufletul copilului şi de asta copii îl iubeau. El nu întindea coarda şi nu cerea mai mult decât i se putea da. In ziua aceea, dându-şi seama că vremea frumoasă de primăvară, nu prea dă imbold traducerii din latineşte, a renunţat la ea şi a variat munca pentru noi, trecând el la un rol activ. Ne-a povestit întâmplări interesante din viaţa publică şi privată a nefericitului Gallus, cel îndrăgostit de Lycoris, mimul zvăpăiat şi nestatornic; şi din viaţa lui Catulus senzitivul cu inspiraţie minunată.

Iar spiritul nostru descătuşat de gramatica pe care o cerea traducerea, a sburat spre timpul lui Galus şi Catulus şi s'a plimbat printre oamenii şi moravurile de acum două mii de ani.

S'a profitat de pe urma acelei ore de clas. Şi în genere se profita dela cursul lui Axinte Frunză, deşi aparenţele, felul de-a fi al profesorului, un tip pitoresc de neuitat, părea să afirme contrariul. *Dar mai ales, Frunză era un dascal cu suflet bun şi înţelegător şi ca atare rămâne o pildă*

**Elena C. Ghiulea**

Actualităţi politice

## INGRIJORARE!
## Consfătuirea dela Piatra-Neamţ

*După cum s'a anunţat, Duminecă are loc la Piatra Neamţ consfătuirea fruntaşilor şi demnitarilor guvernamentali d n Moldova.*

*Ni se spune, oficios că se vor cerceta nevoile judeţelor moldoveneşti, pentru a se găsi soluţiuni satisfăcătoare.*

*Bineînţeles, realitatea este alta. Nu-i deloc verosimil că s'ar fi primit, deodată, un „moldovenism" al guvernamentalilor noştri, pentru ridicarea acestei provincii atît de părăsite şi nedreptăţite (începând cu laşul).*

*Pentru o satisfacere a judeţelor, s'ar impune o acţiune energică şi specială în fiecare judeţ, — nu o consfătuire provincială, cu participarea unor miniştri munteni sau ardeleni (ca d-nii Voicu Niţescu, D. R. Ioanitescu şi Armand Călinescu).*

*La Piatra-Neamţ e o consfătuire* **de partid.** *Este îngrijorat partidul naţional-ţărănesc de situaţia lui electorală grav primejduită, mai ales în Moldova, din cauza curentului de extrema dreaptă.*

*Cauza se ştie. Politicianii bat satele numai în perioada electorală; spun tot soiul de gogoşi; promit marea şi sarea, şi apoi nu fac nimic. Iar poporul rămâne cu necazuri şi decepţii.*

*Şi de asta îşi sapă loc curentele extremiste.*

*Ce se va hotărî la Piatra-Neamţ? Vor înceta politicianii de a mai fi politiciani cu moravuri arhi-cunoscute?*

**X**

Sindicalizarea corpului didactic

## Condiţii de reuşită a sindicatului

de *dr. Gr. T. Popa*
profesor universitar

Ori ce îngrijorare omenească valorează cât oamenii care o compun. De asta ne convinge deformarea tuturor ideilor mari când ajung să le punem în practică noi aştia din orient. De aceea nu mă aştept ca sindicatul profesoral să facă excepţie şi să nască dintr'odată în stare perfectă. Vor fi multe dibuiri, vor fi multe decepţii. Totuşi ideea de organizare tot mai strânsă pe baza profesiunei are atâta justificare în ea însăşi, încât până la urmă va fi adoptată de cei mai mulţi profesori.

Pentru reuşita organizării sindicale (chiar şi parţială), cred că se impun câteva modificări în modul de conducere, care să înlăture unele desavantaje constatate la diferitele asociaţii premergătoare sindicatului.

E un fapt constatat că de obicei *conducătorii* distrug organizaţiile. Cu cât mai mult o organizaţie se va rezuma într'un singur om sau în câţiva oameni, cu atât mai mult ea va fi precară şi ameninţată. O organizaţie profesională în special nu trebuie să devie proprietatea nimănui. Ea trebuie să cheme de la sine deopotrivă pe toţi şi să admită posibilitatea de ascensiune în ea, pe cale strict regulamentară, fiecărui membru. De aceea conducerea sindicatelor ar trebui să fie schimbătoare de la an la an, sau la termene foarte scurte. Afară de secretarul general şi de casierul, toţi ceilalţi membri ai conducerei trebuiesc aleşi pe unul sau doi ani, fără drept de realegere în continuare. Cu chipul acesta nu s'ar mai eterniza în fruntea organizării aceleaşi figuri cari devin cu timpul susceptibile de transacţii, mai lipsite de interes şi mai blazate. Continua premenire a conducătorilor, sporeşte prestigiul funcţiei de conducere şi nu permite acapararea influenţei de către un singur om sau de către un mic grup de agitaţi.

In al doilea rând ar trebui să se facă o demarcare precisă între funcţiile de conducere ale sindicatului (comitetul central în special) şi între reprezentanţa în parlament. In caz când sindicatele ajunse puternice, ar găsi că trebuie să pună candidaturi sau să sprijine unele guverne cari oferă ele un program de înălţare a profesiune, atunci niciodată conducătorii sindicatelor să nu fie aleşi în parlament. Candidaţii sindicatelor sau reprezentanţi lor în parlament să fie întotdeauna designaţi de comitetele de conducere, dintre per-

(Continuarea în pag. II-a)

## Scoaterea apendicelor
### la oameni sănătoşi

La un congres medical care a avut loc la Viena, profesorul Eiselsberg a făcut o propunere interesantă. După ce a arătat că apendicele este absolut inutil organismului omenesc, a propus să se extragă apendicele la toţi copiii, ferindu-i astfel de eventualele complicaţii în viitor.

Profesorul Eiselsberg a declarat că el, soţia şi cei şase copii ai lui au suportat foarte uşor operaţia de extragere a apendicelui, operaţie care a fost făcută, deşi n'au suferit de apendicită. Medicul vienez a mai declarat că a operat patru persoane, care nu erau bolnave, dar care au fost convinse să-şi scoată apendicele, pentru a evita boala.

Mai mulţi medici au aprobat părerea doctorului Eiselsberg, mai ales că această intervenţie chirurgicală se face astăzi fără riscuri. Desigur că oamenii se lasă mai greu convinşi să se opereze, atâta timp cât nu sînt bolnavi!

Probleme municipale

## Nevoia unui plan de sistematizare
### şi a unui regulament pentru constructii

**O situaţie mai rea ca acum 100 ani — Inapoi la Regulamentul Organic**

de **Andriescu-Cale**
inginer, inspector general

Intr'o şedinţă recentă a Delegaţiei permanente a Municipiului, s'a luat hotărârea de a se întocmi un nou regalament pentru construcţii, adaptat condiţiunilor noui, pe temeiul cărora urmează a se desvolta laşul în viitor.

Un asemenea regulament s'a întocmit din 1925, dar ca toate problemele, care nu sunt urmărite cu stăruinţă pentru rezolvarea lor complectă şi la vreme, şi chestiunea regulamentului de construcţie a fost îngropată, pentruca să ne pomenim cu ea rezolvată pe neaşteptate şi ca vai de lume.

**Lipsa unui plan de sistematizare**

*Un regulament de construcţiuni presupune existenţa unui plan de sistematizarea oraşului, pentrucă un astfel de regulament face parte din complexul de metode pentru realizarea acestui plan de sistematizare.*

*Or, până în prezent, Primăria Municipiului laşi nu dispune decât de o schiţă a acestui plan, care urmează a fi studiată şi acceptată de Consiliul comunal pe baza unui memoriu justificativ, încă neîntocmit.*

*După felul cum se construeşte şi se amenajează străzile oraşului, dela războiu încoace, se pare că nu se mai urmează nici o normă şi că* **s'au părăsit complect până şi directivele statornicite la 1829 prin Regulamentul Organic** *şi care au constituit în trecut schema de desvoltare a laşului, care a încântat pe toţi câţi l-au cunoscut înainte de război.*

*Vom transcrie aci aceste directive, pentru uzul celor chemaţi a se ocupa din nou de problema sistematizărei, pentrucă ele trebuesc păstrate şi urmate şi aici înainte,* **ca impuse de fiinţa organică a oraşului.**

## Pentru împărţirea în cvartaluri şi curăţirea oraşului

*Art. 45.*—Spre a se putea pune în lucrare toate măsurile hotărâte de Eforie şi îmbunătăţită de către *Domnul*, de neapărată trebuinţă este: mai înainte a să ridica planul oraşului cu însămnarea pieţalor, uliţilor Bisericilor, a locurilor publice şi particulernice.

Acest plan să cuvine a fi făcut aşa încât să poată cunoaşte măsurile locurilor şi numele de proprietarii lor.

*Art 46.*—Paza bunei orânduele şi privegherea ce are a să urma înlăuntrul oraşului cer ca întinderea sa să fie statornicită pe un hotărât număr de ani. Drept aceia cuprinsul oraşului despre toate părţile să va mărgeni până unde se întind astăzi casele orăşănilor şi locurile lor şi pe acolo se va face şi hindichiul de giur împrejurul oraşului, fără întrările şi eşirile din oraş vor fi numai pe la barierile de mai gios să însămneazâ şi anume: a Micolinii, a Sokolii, a Bulargăi, a Salhanalei, a Morii de Vânt, a Botoşanilor, a Podului Verde, a Păcurarului şi a lui Ipsilant.

*Art. 47.*—Călcătorii acestei regule să vor opri şi să vor încredinţa Agiei: spre a fi pedepsiţi după cuviinţă, iară călătorii străini vor încredinţa pasaporturile lor la rânduitul la barieră, spre a le înfăţoşa îndată la Poliţie.

*Art. 48.* — Fiind că drumul de frunte a comunicaţiei între ţara de sus şi de gios a Moldovei trece prin oraşul Eşii, şi mai ales prin uliţa cea mare, spre a să întâmpina necuviinţele ce să nasc din aceasta; atât pentru umbletul din lăuntru a oraşului, cât şi pentru expediţiile din afara, şi nu mai puţin pentru starămarea pardosălii; pe lângă drumurile şi uliţile aflătoare, să vor mai aşăza lăturalnice drumuri spre înlesnirea comerţului şi a comunicaţiei lor.

a). O şosea, care să va începe de la bariera podului verde şi petrecând cvartalul cel mai de lature şi mai primitori întru aceasta, să va pogorî prin Păcurariu în şesul Bahluiului şi îndreptându-să prin bariera şi podul lui Ipsilant, această şosea va ave capătul ei lângă bariera Micolinei în drumul Galaţului.

b). A doua şosea va începe dela podul roşu, va coti malul stâng al Bahluiului pe supt vama ce veche şi mai înainte de a trece piste podul Albineţului spre a să sui către bariera Morii de Vânt, ea să va întâmpina cu şoseaua viitoare de la Burga şi cu acea care pe lângă Beilic trece în oraş şi eşă la drumul Botoşanilor.

c). A tria şosea va începe la Socola şi trecând în podul Bulargăi va da în şoseaua despre Beilic.

*Art. 49.*— Oraşul şi mahalalele sale să vor împărţi în patru cvartaluri, pe cât să va putea mai nimerit; spre înlesnirea privigherii ce are a să urma de către Agie, iară fieştecare cvartal să va împărţi în tri părţi.

*Art. 50.*— Cvartalurile să vor însămna cu văpsăle: roşii, albastrii, galbinii şi verzi, să vor da nume uliţilor şi pieţilor şi asupra tuturor casălor să vor scrie numere.

(Continuarea în pag. II-a)

## Pentru o fată
### 500 kgr. argint

La Knoxviele (Statele-Unite) s'a înregistrat un caz puţin obişnuit.

Un tânăr bogat anume Oliver Chipers s'a îndrăgostit de o fată foarte frumoasă. Tânărul a cerut-o în căsătorie, dar tatăl a pus o condiţie originală: pretendentul să-i plătească în argint de zece ori greutatea fetei. Părintele motiva această cerere, prin aceia că el a trebuit să procedeze la fel când s'a însurat.

Tânărul a acceptat şi partida s'a făcut. Fata a fost cântărită şi avea 50 de kilograme. In consecinţă mirele a dat socrului 500 kgr. argint, ceiace valorează peste un milion lei.

Intrebarea este: cine a făcut o afacere mai bună?..

## Tragedia unui conte
### aju s în azil

Ziarul maghiar „Esti Curier" relatează o tragedie impresionantă.

Acum câteva zile, contele Aladar Porcia s'a prezintat la ministerul de interne şi a cerut să fie primit în azilul din Budapesta. El era îmbrăcat în zdrenţe şi nu mâncase de câteva zile.

Ziarul menţionează că înainte de războiu contele Aladar Porcia era cel mai bogat om din Ungaria. Avea moşii întinse, zeci de case şi peste 4000 funcţionari şi servitori. La festivităţile importante era invitat la Curtea imperială. In anii de după războiu însă, a pierdut toată averea şi acum a ajuns să ceară un loc în azil.

*DOAMNĂ!*
**Eleganța Dv. depinde de modul cum vă confecționați Corsetele, Burtierele și sutienele. Pentru o execuție artistică comandați-le la renumita corsetărie**

# MICUL PARIS

**strada Cuza Vodă No. 50 (lângă Banca Moldova)**
Pusă sub directa conducere și supraveghere a renumitului specialist din străinătate **Signor Manoil Sternschiss**

La cismar.
Faceți ghetele cu tocuri Palma?
Fiți liniștiți, eu aplic numai tocurile Palma

# STOFE FINE

**pentru costume, pardesiuri și paltoane de doamne și domni ale renumitei fabrici**

# W. SCHERG & C-ie

***se vând en detail din depozitele en gros***

Fr. VARTPARONIAN & Fr. HLEBNIKIAN

**SUCURSALA IAȘI**
**Str. ȘTEFAN CEL MARE No. 61**
**(vis-a-vis de Biserica Trei Ierarhi)**

x Publicațiuni pentru „Monitorul Oficial" se primesc la ad-ția ziarului „Opinia".

## Nevoia unui plan de sistematizare

### și a unui regulament pentru construcții

**(Continuarea din pagina I-a)**

*Art. 51.* — Întâmplându-se spre înlesnirea comunicațiilor a să cere neapărat deschiderea vre-unei noua uliți sau trecere, ce ar fi îngăduită de niscaiva loc, atuncea Eforia îl va cumpăra din banii kasii sale prin bună tocmeală și învoire cu proprietariul.

*Art. 52.* — Nimine de acum să nu fie volnic a zidi la uliță, sau în piață bina; decât de piatră sau cărămidă și acoperită cu oale înfățoșând mai întâi planul Eforiei, care va fi îndatorită *în opt zile* a da socotința sa. Spre siguri-sirea însă a tot orașul despre primejdia focului, pentru curățănia lui și spre punerea în lucrare a orânduelii din lăuntru la care privește acest regulament să legiuește:

1). Ca să să facă publicații pentru a lua toți știință acei ce ar avea înlăuntru orașului casă, dugheni și orice feliu de heiuri de scânduri, că sânt îndatorați până în șasă luni a le desființa, având privighiere Ocârmuirea a să și pune neapărat în lucrare această legiuire.

2). Proprietarii sânt asămine îndatorați a desființa în curgerea de trii ani toate acele binale de nuele și vălătuci ce să află în oraș și al

3) Stăpânitorii de binalile acele de cărămidă în paianturi, să fie îndatorați în protezmie de 15 ani sau a le desființa sau a le acoperi cu oale, iară pentru a să putea lărgi încât să poată ulițele orașului să va poronci a să strica până în șasă toate tărăbile, cerdăcuțile de lemn eșite din linia binalii, prispile de lut rămânând aș face scările în cuprinsul binalii.

*Art. 53.* — Pentru aceasta și spre a se aduce precât s'ar putea îndrepta linia ulițelor, nime nu va fi volnic a zidi din nou la uliță sau în piața vre-o casă, zidire, sau a face canghel mai înainte de a supune planul în cercetarea Eforiei, cel ce va urma împotrivă va plăti gloabă și lucrul să va opri.

*Art. 54.* — Pardoseala uliților și a pieților publice, fiind neapărată pentru înlesnirea comunicațiilor și îndămănătoare curățire a aerului, toate ulițile și piețile publice să vor pardosi cu piatră virtoasă, făcându-să de fiește-care lăturarea cărării pe cât va fi cu putință, la mahalale să vor face șosăle cu prundiș și cu hindichiuri spre curățirea apelor după închipuirea și plata arătată la Anexele ce sânt însămnate sub literile M. și N.

**Despre înfrumusețarea Orașului**

*Art. 73.*—Mânăstirile, bisericile, care după a lor sfințire și forma zidirii trebuesc să înfățoșeze o privală măreață și mai ales acele ce nu sânt cu zidiu încongiurate, trebue să se descurce toate bojdeucile, acele, care nu numai ascund a lor privală; dar încă prin apropierea lor pun în primejdia focului pe aceste lăcașuri Dumnezeești. Drept acea, Domnul împreună cu Obștească Adunare, vor hotărâ care din acele mânăstiri și biserici pot sluji de piață și totodată se va face și închipuirea pentru despăgubirea acelor ce au făcut binale de piatră sau cărămidă cu embaticuri de veci.

*Art. 74.*—Spre desăvârșirea veniturilor ce trag aceste biserici pe zisele binale ce s'ar supa pentru regularisirea acestor piață, Eforia va plăti acelor biserici bezmăn.

*Art. 75.*—Vânzarea lucrurilor neapăratei viețuiri precum: făina și tot felul de pâine, fân, iarbă, mangal, lemne, pasări și alte asăminea, nu să vor mai îngădui pe uliță: decât în acele două piață arătate în art. 71 (una pe malul Bahluiului și alta pe malul Cacainei). Afară de aceste două piață publice Eforia va mai așeza încă alte patru hotărâte de Guvern și cari le va lua cu bezmăn vecinic prin învoire cu proprietarii și pentru care nu să va mai lua nici o dare de la acei ce vor aduce lucruri spre vânzare.

*Art. 76.* — Spitalul și celelalte casă pentru bolnavi, să vor așăza la un loc mai înalt atât în privința sănătății bolnavilor, cât și spre depărtare din kentrul orașului, un așezământ care în ace de astăzi poziție a lui are înrâurire vătămătoare asupra sănătățel lăcuitorilor.

*Art. 77.* — Asăminea și închisoarea să va strămuta la un loc mai cuviincios, în o zidire care pe lângă siguranție poate fi îndemnătoare pentru lăcuința a celor închiși.

*Art. 78.* — Pe turnurile bisericilor mai nalte a fieștecăruia cvartal să vor așăza ceasornice spre aratarea ceasurilor și a civerturilor.

*Art. 79.* — Spre înfrumusățarea capitaliei pentru sănătatea și plăcerea lăcuitorilor ei, să va face în mijlocul orașului o publică preumblare pe un loc cumpărat de către Eforie, sau luat cu bezmân vecinic, afară de aceasta să va așăza o grădină publică într'un loc cu apropiere de oraș.

**Ing. I. Andriescu-Cale**

## Spectacolele zilei

## UNDE MERGEM ASTĂZI?.

**16 IUNIE**

**Cinema Trianon.**—*„O să fie bine"* (operetă germană) cu Dolly Haas, Fritz Grünbaum, Ernest Verebeș. Al doilea film: *„Derby"* cu artistul american Clarck Gable. Al treilea film *„Dunărea albastră"* cu Brigitte Helm. In plus un jurnal sonor.

**Cinema Sidoli.** — *„Cei trei mușchetari"*. film francez, cu Hary Baur, Sanison Feinsilber, Année Simom-Gerard, etc. Complectări interesante.

**Cinema Phönix.**—*(Relache)*

**Pomul Verde** — *(Relâche).*

**Circul Kludski** (str. Uzinei): Spectacol excepțional cu animale sălbatice. Numere de acrobație și jonglerie. Balet, distracții cu clowni, etc. Prețuri populare.

# Ravagiile ploilor puternice

## Linia ferată ruptă între Galați și Bârlad -- Un tren izolat -- Revărsări de ape în Basarabia

Ieri după amează o ploaie torențială a căzut în sudul Moldovei, provocând mari stricăciuni.

**Linii rupte**

Inspecția de mișcare c. f. r. din localitate a fost informată telefonic, că în urma ruperii de nouri de aseară din regiunile Bârladului și Galaților, s'au produs inundații. Râul Covurlui s'a umflat, revărsând pe o porțiune din linia Bârlad—Galați.

Puhoaele au rupt terasamentul liniei și au deplasat traversele și șinele de fier pe zeci de metri, pe distanța Lascar Catargi-Maria-Doamna

Ploaia a continuat în tot cursul nopții.

Aceiaș linie a fost astfel ruptă pe o distanță de 200 metri.

**Un tren izolat**

Trenul personal No. 829 de pe linia Galați-Bârlad plecase ieri ir ora 5 din Galați. Trecuseră câteva ceasuri și garnitura nu ajunsese la Bârlad

Ce se întâmplase ?...

Intre Lascar-Catargi și Maria Doamna, trenul a fost cuprins de apă revărsată, care începuse a trece peste terasamentul liniei.

Cu mare greutate, trenul și-a putut continua drumul până la stația Lascar Catargi, unde a rămas blocat, deoarece între timp s'a rupt și linia între Lascar Catargi și Fulgerești. Astfel linia a fost închisă între Galați-Bârlad.

S'au luat măsuri de aprovizionare a călătorilor izolați în stația Lascar Catargi, întrucât abia mâine linia va putea fi restabilită.

**Inundații în Basarabia**

Și în regiunea de sud a Basarabiei s'a produs o rupere de nouri, care deasemenea a provocat mari stricăciuni.

Linia Bârlad-Basarabeasca s'a rupt între stațiile Iargara-Comrat, din cauza revărsării râurilor Ialpug și Tighecu.

*

Deasemenea, în jud. Vaslui a căzut o ploaie abundentă între Grajduri și Buhăești.

S'au format puhoaie mari, dar ele n'au provocat stricăciuni liniei ferate, deoarece această distanță a fost consolidată.

**Măsuri de restabilire**

D. inspector general Emil Nițescu, directorul regionalei c. f. r. din localitate, a luat măsuri de restabilire dând în această privință dispoziții inspecției de mișcare c. f. r. Galați.

Deocamdată s'a hotărât ca trenurile de pe linia Galați-Bârlad să circule numai până la Maria Doamna. Iar pe linia Basarabeasca se va face traficul de călători cu transbordare pe o distanță de 150 metri.

Se crede că până mâine seară circulația se va relua normal.

*Gr. Sptru*

x Procesul locotenentului Jean Dumitrescu din aviația ieșană, eroul dramei din Păcurari, va avea loc în fața consiliului de reformă săptămâna viitoare, la Sibiu.

Din consiliul de reformă, face parte și d. Col. Presbitereanu din Iași.

x Luni după amează d. Octavian Goga va fi primit în audiență de suveran.

## Falșificările de timbre și dolari

### Arestarea vinovaților

Cernăuți 16 — In legătură cu falșificările de dolari și timbre descoperite în Bucovina, cercetările poliției au dat interesante rezultate.

La descinderea făcută la locuința unui anume David Didckman din Suceava au fost găsite 1000 timbre false a 50 lei bucata.

El a declarat că le are de la un oarecare Iosif Krantz, stabilit la Cluj. Arestat, acesta a recunoscut cele ce i se pun în sarcină, arătând că timbrele și le procura la Budapesta și le punea în circulație prin intermediul comercianților Moritz Rozner din Vijnița și Shan din Cernăuți. Dolarii falși erau procurați de comerciantul Iosif Egger din Cluj.

Toți cei învinuiți se află arestați.

x *Se precizează oficial că bonurile de impozite se vor primi numai pentru restanțele de impozite și amenzile fiscale până la Ianuarie 1932.*

x Curtea de apel s. I s'a pronunțat ieri în procesul intentat de foștii efori ai Spiridoniei, respingând acțiunea introdusă ca nefondată, precum și intervențiile epitropiei și ale epitropilor actuali în acest proces.

Avocații reclamanților au făcut azi recurs la Casație.

Sindicalizarea corpului didactic

## Condiții de reușită a sindicatului

**(Continuarea din pagina I-a)**

soanele cari nu conduc sindicatele.

Nu trebuie cumulată conducerea sindicatului cu reprezentanța în parlament, căci după cum sindicaliștii revoluționari se temeau de atracțiile deputației care duc la *„degenerazione in democrazia"* (Sombart. loc. cit. p. 112), așa trebuie să ne temem și noi de cumularea conducerei sindicatelor cu reprezentarea în parlament, care la noi duce sigur la *„degenerazione in fellonia"*.

In al treilea rând sindicatul profesoral ar trebui să se sprijine mai ales pe o puternică acțiune educativă, autoeducativă. Armele cele dintâi și cele mai efective pentru oameni de cultură sunt date de cultura ea însăși. Sindicatele profesorale trebuie să devie și cluburi de instrucție socială, în care să se desbată academic și competent toate problemele generale atingătoare ale vieței în societate. Sindicatele profesorilor ar trebui să fie extensiunea școalei în public. Conferința publică și discuția contradictorie devin mijloacele cele mai efective pentru strâns membrii la un loc, pentru creat o atmosferă de înțelegere comună, pentru creat un mediu sindical plăcut, care să devină o adevărată necesitate spirituală pentru toți membrii. Pe lângă viața familiară și de meserie propriu zisă, fiecare sindicalist (fiecare profesor) trebuie să ajungă să trăiască intens și o viață de sindicat, adică o viață socială legată de profesiunea lui.

Ca un al patrulea mijloc de reușită a sindicatului, pun un organ de publicitate. Toți profesorii trebuie legați între ei printr'o mentalitate comună în care să se agite toate problemele școalei și ale progresului, și această mentalitate nu se poate mai bine întreține și perfecționa decât printr'un organ la îndemâna tuturora în care să se publice diverse studii, păreri, discuții. O revistă ar fi cel mai bun mijloc de sintetizat aspirațiile și cugetarea profesorilor, cultivate pe linia generală a unei tendințe de progres al școalei și de înălțare a profesorului.

**Dr. Gr. T. Popa**
profesor Universit.

## Atelierul Mecanic S. Rădulescu

**Str. Lăpușneanu No. 26**

aduce la cunoștința d-lor Proprietari de Automobile, tractoare etc. că instalând o mașină specială pentru alizat blocuri și tot odată aducând un specialist pentru reparațiunile de automobile poate executa ori ce fel de reparațiuni generale și parțiale la Automobile Tractoare și orice ce motor industrial în condițiuni ireproșabile cu preturile cele mai modeste posibile.

O singură încercare vă va convinge.

Atelierul de strungărie, Sudura Autogenă și Vulcanizare funcționează în condițiunile cunoscute.

## Isvoarele Statului Francez

**VICHY CELESTINS** Rinichi-Băşică-Gută Diabet-Artritism
**VICHY Grande-GRILLE** Bolile Ficatului și ale aparatului biliar,
**VICHY HOPITAL** Afecțiunile stomacului și ale intestinelor.

AVIZ GOSPODINELOR!

## Săptămâna eftină

la magazinul

# CRISTAL

Importat și pentru **restaurante, bodegi și cafenele.**

# Băile OGLINZI

Jud. Neamț, prin gara Pașcani — PERLA MOLDOVEI — S'au redeschis la 15 Iunie crt.

**sub conducerea d-lor L. FISCHER și A. GARLAND DOUGLAS**

## Băi de sare, Hydroterapie, Inhalatoriu, Solarium.

Stațiune cu renume mondial, surse termale, sulfo-saline, întrebuințate cu succes la reumatisme, artritism, sciatică, nevralgii, boli de femei.
**Muzică militară, Jazz, Dancing, excursii, Poștă, Telefon.—Hoteluri, vile cu bucătării, Restaurant, Cazinou.** **REDUCERE pe C. F. R.**

Pentru rețineri de camere și informațiuni a se adresa la administrația Băilor Oglinzi la Buc. str. Const. Exarcu 2 și în Iași la Hotel Palace.

## Pentru premiile școlare

se recomandă următoarele lucrări ale d-lui Victor Munteanu distinsul publicist, fost inspector și subdirector în Ministerul de instrucție:

1) **Simbolul educației** preț redus 5 lei.
2) **Sfaturile învățătorului cu sătenii.**—„Urmările alcoolismului" 10 lei.

Broșurile se vând în librării

Orice fel de PUBLICAȚIUNI pentru **Monitorul Oficial** se primesc la administrația ziarului **OPINIA** str. Lăpușneanu 37

## Restituire

Tânărul care a așteptat pe d. A. D. Atanasiu în birou str. Bărboi 3, la 14 Iunie ora 1, este invitat a restitui până în 48 ore suma luată pentru care i s'a acorda o gratificație. Astfel fiind identificat, va fi dat pe mâna poliției.

**700.000** este prețul de vânzare a imobilului din Iași, str. Muzelor 24; având 12 odăi, holuri, atenanse, apă și canal, lumină electrică, loc spațios în jurul casei. A se adresa la proprietar, în str. Bărboi 6.

## DE VANZARE

1) Imobilul din str. Kogălniceanu 28, compus: 5 camere, 2 Holuri, baie, trei odăi în curte, instalație de apă, lumină, canal etc. Ogradă în suprafață de 700 m.p.

2) Vilă în dealul Gălății, compusă din 4 camere antret atenanse și loc în suprafață de 2000 m.p.

3) Imobilul din Iași, strada Păcurari 68, compus din 4 apartamente. Toate aceste imobile se vând cu preț foarte avantajos. A se adresa: Avocat N. Lateș, Iași, strada Sărărie No. 99, orele 9—10 dim. și 7—9 seara.

DOCTOR
## Corneliu Stoian

**Genito-urinare, sifilis, venerice**

Consultații 4—7
strada I. C. Brătianu 58

## Către cetitorii noștri din Huși

Ziarul „Opinia" sosește la Huși la ora 4 jum. aducând ultimele știri din țară și străinătate.

Ziarul se găsește de vânzare atât la vânzătorii de ziare cât și la depozitul nostru Librăria „Leontin" până la ora 1 seara.

DOCTORUL
## OVIDIU CORDESCU

consultă zilnic pentru boli de
**Nas, gât și urechi**
de la 4—7 p. m.
în str. Mârzescu No. 16

## Clișeie

**comandați la**

# OPINIA

**Str. Lăpușneanu 37**

## HOTEL REGAL

**SINAIA**

Si uat în parc, închiriază numai camere mobilate, fără pensiune.

## Cîntecul de totdeauna și de niciodată

**de Guido da Verona**
**Editura „CUGETAREA"**

**280 pagini.** **Prețul 55 lei**

**de vânzare la toate chioșcurile, debite și la S. Peretz-Iași str. Unirei.**

# Informaţiuni

x *După cum anunţă societatea „Hamburg-America-Linie", regina Maria a României şi arhiducii Ileana şi Anton de Habsburg, împreună cu copilul lor Ştefan, vor pleca la 15 Iulie, cu vaporul „Resolute", într'o excursie în regiunile nordice ale Scandinaviei.*

x **O crimă odioasă.**— Pe o stradă din Chişinău a fost găsit tăiat în bucăţi cadavrul unui copil.

Cercetările au stabilit că copilul era al femeii Valentina Moţoc.

La primul interogatoriu, femeia a mărturisit că ea este autoarea crimei.

La instrucţie a retractat însă spunând că criminalul ar fi concubinul ei, sergentul instructor Ghetroniu.

Se fac cercetări.

x Avionul de pasageri „Potez" 25 plecat din Iaşi şi pilotat de căpitan Trifu, a suferit o pană, fiind silit să aterisezze pe platoul Dric de lângă Huşi.

Datorită prezenţei de spirit a conducătorului, a fost evitată o nenorocire.

x Mâine la ora 5 jum. d. a. va avea loc în sala marelui Colegiu întrunirea asociaţiei profesorilor universitari. Se va discuta chestia sindicalizării.

„Putem încărca imediat 25 de vagoane de cherestea la Galaţi"...

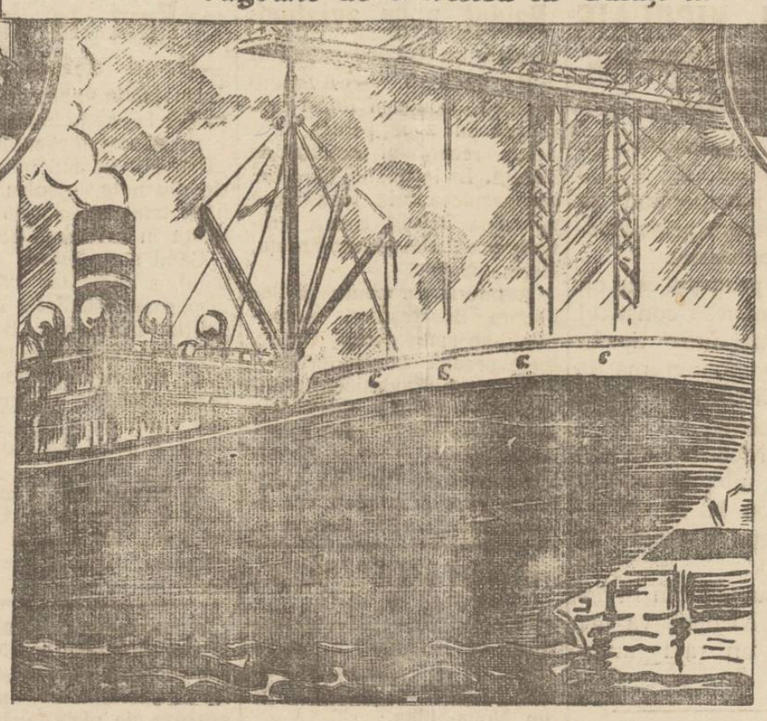

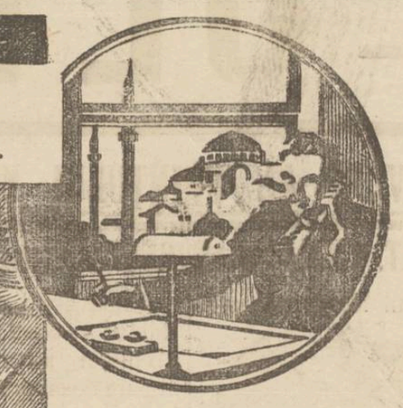

DELA biroul Dv. din Bucureşti, puteţi vinde lemne la Constantinopole, Atena sau Alexandria, explicând condiţiunile şi informându-vă asupra fiecărui detaliu în parte graţie telefonului. Inainte de a închide aparatul, ştiţi exact care e situaţia, cum staţi cu afacerile.

Iată dece comunicaţiile telefonice sunt atât de minunate. Doriţi de urgenţă o informaţiune importantă? Nu trebuie să ezitaţi. Se ştie doar că telefonul este informatorul cel mai rapid.

Multe afaceri au dat greş din cauza necunoaşterei adevăratei situaţii sau sosirii întârziate a informaţiunilor necesare. O convorbire telefonică este egală cu o vizită personală. Telefonul pune capăt motivelor de îndoială, de nesiguranţă şi dă posibilităţi sigure de câştig

*Cereţi Societăţii Anonime Române de Telefoane, broşura „Ghidul Telefonic" şi o veţi primi gratuit. In această broşură se găsesc toate informaţiunile referitoare la tarifat şi regulamentul convorbirilor internaţionale.*

SOCIETATEA ANONIMĂ ROMÂNĂ DE TELEFOANE


# CUM A DISPARUT FRATELE D-LUI DEPUTAT JACOTA

## Se crede că el a fost asasinat şi apoi aruncat într'un canal

Am relatat la timp dispariţia controlorului ceferist Gh. Jacotă, fratele deputatului ieşan d. prof. M. Jacotă.

**Dispariţia**

In legătură cu acest caz, aflăm următoarele amănunte:

Controlorii ceferişti din Cluj au sărbătorit acum cîtva timp la un restaurant de acolo, pe un coleg al lor ieşit la pensie.

Pela miezul nopţii cu toţii au părăsit localul, îndreptîndu-se spre casă. Controlorul Jacotă a plecat însoţit de doi colegi unguri. Din ceasul plecării, el a dispărut. La cercetările făcute de d. Haţiegan, prefectul poliţiei din Cluj, cei doi colegi unguri au declarat că nu-şi pot aminti nimic, deoarece erau ameţiţi de băutură. Un chelner al localului unde a avut loc petrecerea, ducându-se după zece minute şi el acasă, a zărit numai pe cei doi funcţionari unguri, iară controlorul Jacotă.

**Un asasinat?**

Familia dispărutului bănueşte următoarele:

Drumul făcut de controlorul Jacotă dela restaurant spre casă, trece prin faţa unui lupanar, aşezat lângă un canal.

Se crede că controlorul a fost atacat de un borfaş dela acel lupanar, care l-a lovit, l-a jefuit şi apoi l-a aruncat în canal.

Versiunea că s'a găsit un cadavru care ar fi al dispărutului Jacotă, nu se confirmă.

D. profesor M. Jacotă din Iaşi a plecat ieri la Cluj, pentru a urmări împreună cu d. prefect Haţiegan, mersul cercetărilor.

# Incendiu la o cârciumă din Tataraş

## Se bănueşte că focul a fost pus din răzbunare

Un incendiu a izbucnit astă noapte în Tataraş. Focul a cuprins acoperişul cârciumei d-lui Solomon Feinblatt din str. Moara de Vânt 39, întinzându-se cu iuţeală asupra magaziilor şi atenanselor din curte.

A fost înştiinţată secţia III-a pompieri, care a sosit imediat la locul incendiului, stingând focul după o muncă asiduă de două ore.

Flăcările au mistuit o bună parte a clădirii, pricinuind pagube însemnate. Casa nu este asigurată.

S'au început cercetări pentru aflarea cauzelor incendiului. In podul casei s'au descoperit mai multe cârpe îmbibate cu gaz.

Se pare că focul ar fi opera unor răuvoitori, şi anume a unor vecini din cartier, cu care d. Solomon Feinblat se află în proces de câţiva ani şi care ar fi căutat să se răzbune pe această cale. Ancheta continuă pentru identificarea incendiatorilor.

Rep.


x **Durerea de bătături** te enervează şi te face uricios. Remediul îl găsiţi în preparatul „ANTICALOS" soluţie şi pomadă. Depozit Farmacia Dr. Rătianu str. Cuza Vodă No. 48. Marca depusă.


# Crimă şi jaf

## Un sălbatec atac banditesc

Tighina 16.—Un atac banditesc îndrăzneţ s'a comis în comuna Căuşeni.

Banditii au atacat locuinţa d-lui Voronţov, secretarul primăriei Grigorova, în lipsa acestuia de acasă.

Când d. Voronţov s'a întors acasă, a găsit cadavrul soţiei ciopârţit în bucăţi; casa prădată de lucruri şi de suma de 70.000 lei, (banii comunei).

A fost arestat proprietarul lui Voronţov, bănuit a nu fi străin de această faptă.


## Dece să continuaţi a suferi de stomac

dacă aveţi la îndamână un remediu sigur, care de mulţi ani deja ajută la mii de persoane atinse de boli de stomac. Acest mijloc este Magnezia Bisurata, care uşurează, pentru că neutralzează excesul de aciditate, cauza atâtor suferinţe digestive, care se strânge în stomac. O jumătate de linguriţă de cafea de Magnezia Bisurata în puţină apă după fiecare masă, face să dispară acrelile, arsurile, greutatea în stomac, greaţa, umflarea stomacului, şi alte indispoziţi i digestivè prilejuite de un acces de aciditate. Cu Magnezia Bisurata puteţi mânca tot ce doriţi fără frică de dureri digestive, căci ea previne fermentaţia alimentelor şi le asigură perfecta asimilare, liniştind pereţii iritaţi ai stomacului, la preţul de Lei 75 şi 110 flaconul mare, conţinând mai mult decât dublul este mai economic.


# Organizarea apărării contra atacurilor cu gaze

## Cum s'a constituit la Iaşi comitetul de acţiune

Se ştie că până acuma, organizarea apărării individuale şi colective în contra atacurilor aeriene cu gaze, cădea în seama comitetelor „Antigaz" din ţară şi în unele oraşe, în seama serviciilor sanitare,

Acum însă, printr'o lege recent promulgată, pregătirea apărării contra gazelor a fost atribuită unui comitet judeţean, la care colaborează toţi şefii instituţiilor.

In acest scop a avut loc la prefectura de judeţ o şedinţă, la care au participat toţi demnitarii, cărora prin lege li s'a conferit această misiune.

Ca membri de drept ai comitetului judeţean fac parte:

Prefectul de judeţ, d. V. Petrovanu, care este şi preşedintele comitetului.

Comandantul Cercului de Recrutare, d. col. Şerbănescu

Primarii comunelor urbane din judeţ şi toţi pretorii.

Şeful serviciului tehnic al judeţului

Comandantul legiunii de jandarmi.

Inspectorul sanitar sau medicul primar al judeţului.

Şeful serviciului sanitar militar.

Şeful serviciului veterinar.

Prefectul de poliţie.

Comandantul pompierilor.

Toţi directorii stabilimentelor industriale de categoria I-a.

Diriginţele oficiului P. T. T.

Revizorul şcolar judeţean.

Protoereul judeţului.

Preşedintele filialelor „Crucei Roşii" şi a Ligei contra atacurilor aeriene din fiecare judeţ; şi Preşedintele U.O.R.

*

Comitetul judeţean s'a alcătuit cu titularii tuturor acestor funcţiuni, având ca secretar pe d. Flor, şeful serviciului mobilizării.

Prima şedinţă după constituire va avea loc mâne 17 Iunie, la prefectura de judeţ.

Se va discuta despre organizarea propagandei în păturile populare, după care se va începe o acţiune propriu-zisă de organizare a apărării în oraş şi în comunele rurale.

*Al. Nst.*

# Un furt în tren, lângă Iaşi

## Un funcţionar jefuit de câteva mii lei

Ştiri poliţieneşti

Un îndrăzneţ jaf s'a comis astă noapte în trenul Chişinău-Iaşi-Bucureşti.

Intr'un compartament de clasa II-a călătoria d. Const. Ionescu, funcţionar public din Ploeşti, cu domiciliul în str. I. C. Brătianu 16.

In apropiere de Iaşi d. Ionescu adormind, a fost victima unor pungaşi de buzunare, care i-au luat haina în care avea portmoneul cu acte de valoare şi suma de 3.000 lei.

D-sa a reclamat furtul la comisariatul gării Iaşi, care a început cercetări.

*

O agresiune s'a întâmplat aseară în str. Săulescu. Pe când d. Sandu Esther din str. Vasile Lupu 100 se îndreapta spre circul „Kludki", a fost acostat de doi tineri, care l-au trântit la pământ, lovindu-l apoi cu un cuţit în ceafă. Victima a rămas în nesimţire, fiind transportată la infirmeria circului „Kludki", unde i s'au dat îngrijiri, pansându-i-se rana. Cercetările de până în prezent n'au putut duce la identificarea agresorilor.

*

Ce face paznicu'... — Agentul Vasile Cimpoeş dela soc. de pază „Fiducitatea" a surprins astă noapte pe turcul Ali Regip din str. Zugravi 80, cărând lemne dela depozitul Fischer şi ducându-le la depozitul vecin, al cărui paznic este turcul. Credinciosul... păzitor a fost înaintat poliţiei.

**Furturi** — Răufăcători au furat sârmă ghimpată din cimitirul Eternitatea şi dela Casa Apelor, din cartierul Tataraşi.

— D-nei Elena Rotaru din str. Răchiţi 2 i s'au furat în cursul nopţii 3 paltoane şi lucruri casnice.

—Un furt de ţevi de plumb s'a comis la d. Iţicovici din str. C. Negri 18.

**Diverse**—*Au fost duşi la poliţie:* A. Constantinescu din str. Borteanu 1 şi A. Caveriuc din str. V. Ureche 14, învinuiţi de furturi; Th. Vârlan fără domiciliu şi Const. A. Maicei din str. Ciurci 128, găsit suspect. REP.

Vreţi să salvaţi avutul D-tră de stricăciunile şi pagubele cauzate de şobolani? Intrebuinţaţi „Otrava contra guzganilor" *care-i mijlocul cel mai sigur pentru stârpirea acestor rozătoare.* Depozit Farmacia Dr. D. Beceanu, Piaţa Halei Iaşi.


# Şedinţe, pregătiri şi tratative

## în vederea alegerii de la Camera de Comerţ

Consilierii Camerei de comerţ şi industrie se întrunesc astă-seară la ora 8 jum. în şedinţă, sub preşedinţia d-lui senator, prof. Ioan Botez.

Din câte se anunţă, şedinţa va fi interesantă, deoarece este ultima înainte de vacanţă şi pentrucă, aproape în întregime, dezbaterile vor fi consacrate orarului de vară, care a condus la recentele conflicte.

Dl. senator I. Botez care s'a înapoiat din Bucureşti, va face un expozeu, în care va arăta cum a decurs consfătuirea ministrului muncii cu preşedinţii Camerelor de comerţ şi de muncă, — precum şi hotărârile luate.

Apoi, se vor mai dezbate alte câteva chestiuni puse în ordinea de zi şi se va hotărâ data alegerilor pentru viitoarea conducere a instituţiei.

*

După cum am mai arătat, deşi ne mai despart încă vre-o 4 luni până la viitoarele alegeri, „cazanul" electoral a şi început să fiarbă.

Comercianţii şi industriaşii, chiar aceia care nu vor candida, manifestează un vădit interes pentru alegeri.

Se şi ţin consfătuiri, se duc tratative, se fac combinaţii: vor fi sigur 3 liste.

Dl. Fred Şaraga, prezent în localitate, a şi început tatonarea... terenului.

In orice caz, lista în cap cu dl. senator I. Botez, nu va mai avea configuraţia din alegerea precedentă.

*

Un grup de comercianţi şi industriaşi, dintre aceia care au organizat întrunirea de Duminecă trecută,— se va prezenta d-lui Const. Cerkez, vice-preşedintele Camerei de comerţ, şi-l vor ruga să-şi pună candidatura.

Cum sănătatea d-sale s'a mai îmbunătăţit se poate ca dl. Cerchez să accepte.

*

Totodată se va cere comitetului de direcţie al Camerei de comerţ revizuirea şi completarea listelor electorale...

p. grancea

x Ad-ţia financiară a primit azi un acreditiv de 1.714.000. lei, materiale pentru armată

# Un tânăr fuge

## în momentul căsătoriei civile

Roman 16.— La oficiul stării civile urma să se căsătorească ieri tânărul Riven Binder, originar din Tg.-Frumos-Iaşi, cu d-ra Leia David din Roman.

La întrebarea de rigoare a ofiţerului stării civile, dacă consimte la căsătorie, tânărul a răspuns negativ şi a fugit.

Familia fetei s'a luat după dânsul şi a cerut să fie arestat.

La comisariat d. Riven Binder a declarat că refuză să se căsătorească, dat fiind că actul de naştere al logodnicei sale... ar fi falsificat!

Se fac cercetări.

x D. Iuliu Maniu a plecat dela Cluj la Bădăcin, pentru a-şi vedea sora care e sufe rindă.

# INFORMAŢIUNI

x *In vederea consfătuirii guvernamentale ce are loc mâine, dl. prof. N. Costăchescu, preşedintele Senatului şi iniţiatorul manifestaţiei, precum şi toţi parlamentarii guvernamentali locali, pornesc azi după amează cu maşinele la P. Neamtz.*

*Plecă deasemeni dl. prefect V. Petrovanu şi dl. primar P. Bogdan.*

*Dezbaterile vor fi secrete, iar după terminare, cei întruniţi vor participa la un banchet oferit de dl. deputat Gică Măcărescu.*

x **La Chişinău**, femeia Maria Mihailova a fost condamnată la şase ani muncă silnică şi 150.000 lei despăgubiri civile, pentrucă a ucis anul trecut pe brutarul Moisenciuc.

x Păr. C. Vuza, pe lângă că a reclamat parchetului general de Iaşi şi Bucureşti, că Societatea „Urania" întârzie mereu o lichidare a Sf. Sale, asigurat la numita Societate, a făcut ieri şi notificare prin portărei Ministerului de Industrie, ca să ia măsuri contra *Soc. Urania.*

x **Refugiaţi împuşcaţi la Nistru.** — Aproape de Vasilencăuţi (jud. Soroca) grănicerii sovietici au surprins trei refugiaţi care voiau să treacă Nistrul şi i-au împuşcat.

x Soldatul Iacob Gorodeţchi din Reg. 1 Dolj a fost jefuit prin grant în gara locală de suma de 1000 lei.

x *Foot-ball.*— Duminecă 18 crt. ora 5 p. m., la parcul sportiv va avea loc matchul inter-districtual de foot-ball între echipele „Victoria" C. F. R"., campioana Moldovei şi „Stadiul Băcăuan", campioana districtului Bacău.

x Din cheta organizată de serviciul sanitar al oraşului pentru elevii ce urmează a fi trimişi în colonile de vară, s'a obţinut suma de 13.721 lei. Copiii vor pleca în colonii la 1 Iulie a. c.

x A încetat plata pensiilor pe luna trecută, întrucât mai trebuiesc 300.000 lei pentru satisfacerea pensionarilor cu literele V şi Z, ultimele din itinerar.

x D-l prefect V. Petrovanu s'a întors azi dela Bucureşti.

Dimineaţă avut o consfătuire cu d-l ing. şef Cernătescu şi pirector I. Pătru, în legătură cu împrumutul pentru refacerea şoselelor.

x In legătură cu cazul elevului Dan Moţoc din clasa IV B a liceului Naţional, şi care s'a sinucis zile'e trecute, ni se precizează că tânărul suferea de o boală grea şi care-i pricinuise o complectă descurajare.

x Tribunalul Botoşani a judecat ieri procesul comuniştilor, care pe sala tribunalului au cântat Internaţionala.

Au fost condamnaţi Iosef Fi'ester, funcţionar comunal şi Ruhla sin Solomon, la câte 6 luni închisoare şi Max Mendelsohn la 3 luni închisoare.

x **Pâinea** — Faţă de numeroasele reclamaţiuni ce se fac împotriva proastei fabricaţiuni a pâinii la Iaşi, serviciul sanitar a hotărât intensificarea controlului la morile şi brutăriile din oraş, ridicându-se probe de făină şi pâine, care au fost trimise spre analiză Institutului de chimie.

D. dr. Bulău, medicul şef al oraşului a dispus continuarea inspecţiunilor la morile şi brutăriile din oraş.

x Pentru mâne este convocat Consiliul municipal, spre a discuta în continuare chestiunea împrumutului pentru apă.

x Şedinţa consiliului de higienă al municipiului, anunţată pentru ieri, s'a amânat pentru Marţi, când se va ţine cu orice număr de membri. Va fi ultima şedinţă, la care d. dr. Bulău va lua parte ca medic şef al municipiului, fiind numit inspector general sanitar.

x In folosul elevilor premianţi, gândiţi-vă la **Cartea Românească** care vă pune la îndemână cărţi bune şi ieftine.

x Părinţi, îngrijiţi-vă copii slăbiţi de munca intelectuală (şcoala) dându-le **Siropul Iodoferat cu fosfor Werner.** Specific pentru copiii anemici, debili, rachitici şi scrofuloşi. Aprobat de consiliul sanitar superior. Preparatul Farmaciei Werner Iaşi.

x La mag. „Cristal" a început săptămâna ieftină şi vinde toate articolele cu mari reduceri de preţ.

x **Duduie** o siluetă elegantă puteţi căpăta îmbrăcând rochii numai din mătasă sau stofe „SERILANA".

x Cel mai bogat asortiment de tocuri rezervor la preţurile cele mai reduse găsiţi la **Agenţia Romînă „Hachette".**

x **Noutăţi în mantile pentru domni şi doamne a primit mag. „TRIUMF".**

x **„Vinul tonic Dr. Gancevici,** este indicat în: tuberculoza incipientă, limfatism, scrofuloză, debilitate, pleurezii şi în convalescenţă după boli infecţioase ca: pneumonie, gripă, friguri etc.

Depozit general Farmacia Jellea, Iaşi. Observaţi semnătura de control.

Familia şi Academia de Arte Frumoase, anunţă rudelor şi prietenilor parastasul de 40 zile dela moartea regretatului

**Ştefan Dimitrescu**

fost profesor şi rector la Academia de Arte Frumoase din localitate. Parastasul va avea loc Sâmbătă 17 curent ora 11 dim. la cimitirul Eternitatea.

S'A PIERDUT Duminică o cravată de blană neagră, de scongs. Găsitorul este rugat a o aduce în str. Ralet 9, în schimbul unei recompense.

# ULTIMA ORA

## DUPA ACCIDENTUL DE AVION AL PRINŢULUI NICOLAIE

### RAIDUL VA FI CONTINUAT. CUM CALATOREŞTE PRINŢUL

Paris 16 — In legătură cu accidentul de avion al prinţului Nicolaie, se dau următoarele amănunte:

Prinţul pornise cu un avion românesc din Belgia spre aerodromul Le Bourget dela Paris. Aparatul era pilotat de căpitanul Opriş.

In apropiere de graniţa franco-belgiană, aviatorul a înţeles că nu mai poate continua zborul, din cauza condiţiilor atmosferice. Aparatul i-a fost greu.

A urmat o aterisare forţată pe câmpia dela Mont Saint-Martin. Aterisarea s'a făcut fără niciun accident.

După o oră, avionul şi-a continuat drumul, ajungând în bune condiţiuni la Paris.

*

„Le Iournal" scrie despre prinţul Nicolaie că este

Prinţul Nicolae

un cavaler modern al aerului. Ştie să înfrunte primejdiile şi nu dezarmează. Raidul va continua, prinţul român intenţionând să zboare deasupra principalelor oraşe europene.

Avionul prinţului este un aparat românesc construit după cel mai utilat tip. In faţă are o monogramă de argint cu litera „N" şi coroana României.

Prinţul Nicolaie zboară cu un urs mic, pe care l-a primit cadou în Transilvania. Ursuleţul e socotit că aduce noroc.

In popasul făcut în Franţa, prinţul Nicolaie va lua parte şi la un raid automobilistic

## E imposibil un acord mondial

### Se tratează la Londra înţelegeri parţiale între state

Londra 16 —S'a stabilit un acord complect în ce priveşte posturile la conferinţa economică. Franţa a cedat Americii locul la preşedinţia comisiunii monetare. D. Bounet, ministrul francez de finanţe, a primit să fie raportorul acestei comisiuni.

**Stabilizarea dolarului**

*Franţa a cerut o politică monetară sănătoasă. In consfătuirea reprezintanţilor băncilor de emisiune ale Franţei, Angliei şi Statelor-Unite, s'a discutat despre stabilizarea dolarului.*

*S'a propus crearea unui fond american (cu concursul Franţei şi Angliei) pentru apărarea dolarului. Dar cu o condiţie:* **d. Roosevelt să renunţe la inflaţie.**

*S'a comunicat această propunere d-lui Roosevelt, care a răspuns că în principiu e de acord. Insă îşi rezervă toate drepturile cu privire la politica inflaţionistă.*

**România a plătit**

Se ştie că la 15 Iunie era scadenţa datoriilor de război ale României către America. La început, România, în cadrul Micii Antante, a proectat o acţiune pentru anularea datoriilor de război.

Apoi însă s'a renunţat la această acţiune. Şi România a anunţat că a plătit aseară 14 milioane lei în contul datoriilor, adecă 10 la sută, aşa cum a procedat şi Anglia.

**Nu se poate ajunge**

**la o înţelegere generală**

**Londra 16 — După patru zile de discuţii, impresia tuturor este că nu se poate ajunge la o înţelegere generală. Fiind imposibil un acord mondial, au început tratative pentru realizarea unor acorduri regionale.**

**Astfel se negociază o convenţie economică între Franţa şi Rusia; iar prin mediaţiunea Franţei, o apropiere între Soviete şi Mica-Antantă.**

**Deasemenea se tratează un acord franco-britanic şi formarea blocului statelor baltice, subt ocrotirea Angliei.**

*

In noua consfătuire a reprezintanţilor băncilor de emisiune franceză, engleză şi americană, s'a adus la cunoştinţă că guvernul Statelor-Unite acceptă în principiu armistiţiul vamal.

Baza acestui armistiţiu constă în rectificarea stabilizării valutare şi propunerea unui viitor regim de bi-metalism.

## Raidul unor aviatori

### pentru un record mondial

Bucureşti 16. — Aviatorii francezi Codos şi Rossi pregătesc un zbor pentru obţinerea recordului mondial de durată. La începutul lui Iulie, ei vor pleca dela New-York sau dela Detroit, spre a străbate oceanul Atlantic, Franţa, Germania, etc.

Aviatorii vor zbura şi deasupra Bucureştilor, îndreptându-se spre golful Persic, unde proectează să ateriseze.

Autorităţile aviatice din Bucureşti au primit o adresă dela aviaţia franceză, care roagă să se delege un comisar, pentru a controla trecerea avionului. Piloţii francezi vor arunca un mesaj la Bucureşti.

## Elevele din Cernăuţi

### au fost regăsite

Cernăuţi 16.— Elevele Ana Hecht şi Feldman, a căror dispariţie am relatat-o ieri, au fost găsite la o mătuşă a lor din Noua-Suliţa.

Fetele au declarat că au fugit de acasă, spre a evita reproşurile familiei, întrucât aveau o situaţie critică la finele anului şcolar.

## Măsuri de reorganizare

### la chestura locală

Am relatat că d. chestor Eugen Pavlescu a hotărât o modificare a diferitelor servicii ce funcţionează pe lângă prefectura poliţiei.

D-sa a fost la Bucureşti, căpătând avizul favorabil de la autorităţile centrale în ce priveşte inovaţiile pe care urmează a le introduce.

Astfel, în primul rând, d-sa a obţinut ca biuroul de siguranţă al poliţiei să funcţioneze în mod independent pe lângă chestura locală, fără a fi subordonat Inspectoratului regional de poliţie şi siguranţă.

Biroul de moravuri care funcţiona ca o anexă la biroul de circulaţie, va fi contopit cu biroul judiciar, realizându-se prin aceasta un vechi proect, care va înlesni urmărirea răufăcătorilor, ce lucrează deobicelu împreună cu femeile de noapte. *nst.*

## Furt în hală

### Hoţul a fost prins

Un jaf îndrăzneţ s'a comis astăzi la ora 12 în Piaţa Halei.

D. Pascal, încasatorul morii „Dacia", venind la o brutărie din hală, pentru a primi nişte bani, a lăsat lângă uşă lădiţa în care erau 18.000 lei.

Când s'a reîntors să-şi ia banii, a constatat că lădiţa dispăruse. Imediat a înştiinţat poliţia. D. Eugen Bârzescu, şeful biuroului judiciar a trimis doi agenţi poliţieneşti care au început cercetări şi în mai puţin de o oră, hoţul a putut fi prins, cu lădiţa neatinsă.

El se numeşte Dumitru Tausneac, originar din Cernăuţi, cu domiciliul la Iaşi în str. Păcurari. Cercetările continuă.

x Intrebuinţaţi **Crema de Lăcrămioare de zi.** Emulsie vegetală cu parfum natural de Lăcrămioare, **uşor absorbită** de piele dându-i hrana indispensabilă şi făcând-o **catifelată, suavă, parfumată, Crema de Lăcrămioare curăţă şi albeşte faţa. Dep Farmacia Dr. D. Beceanu Piaţa Halei Iaşi.**

## INFORMAŢIUNI

x *Un atac banditesc* s'a comis în apropierea Iaşului asupra soţilor Ion şi Ana Botescu din Trg. Neamţ. Lângă satul Vultur, aceştia au fost atacaţi de locuitorii Nec.ulai Gavrilescu şi Const. Gradinaru, cari, după ce i-au maltratat, i-au jefuit de o sumă de bani.

Şeful de post a început cercetări.

x Intrunirea experţilor contabili din localitate, ce urma să aibă loc astăzi la ora 6 p. m. în localul băncii salariaţilor publici, se amână pentru o dată ce se va anunţa la timp.

x Cabinetul 2 instrucţie a emis ordonanţă definitivă de trimitere în judecată a învăţătorului Al. Pavel din Băeşti Iaşi.

Invăţătorul este învinuit că a aplicat lovituri elevului Gh. Tomeş, în etate de 8 ani, în urma cărora copilul a amuţit.

x Duminecă, 18 Iunie, ora 8,30 dimineaţa, va avea loc la Liceul Internat „C. Negruzzi" solemnitatea distribuirei premiilor.

Părinţii elevilor, absolvenţii şcolii şi persoanele care se interesează de această instituţie sunt rugaţi să asiste.

După serbare se va vizita expoziţia lucrărilor elevilor şi va avea loc adunarea generală a asociaţiei foştilor elevi.

x Instrucţia în afacerea locaiului „Vârful cu dor" s'a terminat.

D. Blidea urmează a fi înaintat astăzi la Consiliul de război, pentru deţinere de arme fără autorizaţie.

x Doctorul **BRENER** *specialist mamoş*, boli de femei **consultaţii dela 2 până la 4 p. m.**

x Un ten frumos şi bine conservat depinde de săpunul cu care vă spălaţi. El nu trebue să irite faţa. După multe încercări **„Săpunul de Lăcrămioare"** este cel ideal. Depozit Farmacia Dr. D. Beceanu, Piaţa Halei Iaşi.

VIZITAŢI Grădina de vară familiară la Renumitul Solomon Cucu 42.

## ORA 3

## Importante evenimente internaţionale

### Chestiunea datoriilor de război şi conferinţa dela Londra

Washington 16.—Legaţia română din Washington a anunţat că România plăteşte 25.000 dolari din scadenţa dela 15 Iunuie a datoriilor de război.

Dar America este decepţionată, întrucât totalul încasărilor din aceste datorii reprezintă mai puţin decât 8 la sută din cota cuvenită.

In parlamentul american, republicanii au criticat atitudinea conciliantă a guvernului în chestia datoriilor.

Franţa a anunţat că nu va plăti scadenţa dela 15 Iunie, dar speră că va ajunge la un aranjament direct.

*

**Paris 16.— Astăzi dimineaţă s'a întrunit consiliul de miniştri, subt preşedinţia d-lui Lebrun. S'a discutat despre stadiul conferinţei dela Londra şi despre apropiatele întrevederi Daladier-Mussolini şi Daladier-Hitler.**

**S'a decis să se continue tratative directe pentru perfectarea pactului celor 4 şi să se facă toate sforţările pentru reuşita conferinţei de la Londra.**

*

*Londra 16.— D. Virgil Madgearu a fost delegat să prezinte la conferinţa economică mondială rezoluţia dela conferinţa statelor agrare, care a avut loc la Bucureşti.*

## D. Vaida şi sporturile

Bucureşti 16.— Primul ministru d. Vaida a predat azi dimineaţă la preşedinţia consiliului cele două tabachere de argint destinate conducătorilor echipei noastre de foot-ball, care a câştigat balcaniada.

Au asistat d. subsecretar Tilea, d. Leucuţia, preşedintele secţiei de foot-ball şi toţi echiperii.

D. Vaida a ţinut o scurtă cuvântare, relevând meritele echipei şi promiţând tot concursul pentru progresul sportului românesc.

A răspuns d. Vogl, şeful echipei de foot-ball, mulţumind pentru cadouri. Pe tabachere se află gravat numele d-lui Vaida.

## Conferinţa ziariştilor poloni şi români

Lwow 16 — Astăzi a sosit în localitate delegaţia de ziarişti români, care va lua parte la conferinţa polono-română a gazetarilor.

Delegaţii are în frunte pe d-nii C. Gongopol, Emil Fagure, L. Nasta, etc.

S'a făcut ziariştilor români o entuziastă primire.

*Pentru sezonul de vară!*

**Ondulaţiuni permanente**

**specialistul DEMEK S-sor**

## Informaţiuni

**Cumpăraţi:**

**Cafea la „MOCA"**

**Ceai la „MOCA"**

**Cacao la „MOCA"**

x **Dr. Gancevici** *consultă Boale de piept: Luni, Mercuri, Vineri orele 1—4 str. Cismăriei 21.*

x **LA CERNAUŢI se găseşte zilnic ziarul „Opinia" la chioşcul din Piaţa Unirei (halta tramvaiului) precum şi la debitele principale din oraş.**

**Nu vă lăsaţi induşi în eroare**

**Vechiul atelier de lingerie**

din str. Palat 56

(vis-a-vis de Strand

NU S'A MUTAT

Execută lingerie fină după măsură, ireproşabil

**Pentru d-nii ofiţeri:**

Cămaşi Kaki Lei 170 Buc.

Cămăşi Kaki pentru instrucţie Lei 100 Buc.

*Profitaţi de această reducere de preţuri.*

SUBCHIRURGUL

**Gherşin Nathansohn**

vechi specialist, practică 32 ani, face serviciul conf. ordonanţei d-lor medici aplicând ventuze scarificate, lipitori, injecţii. Rog a mă vizita, veţi fi mulţumiţi. La chemare vin acasă.

Gherşin Nathansohn, str. Cucu 53.

**Prima Societate de Economie din Urbea Iaşi**

Consiliul de Ad-ţie a Primei Societăţi de Economie fiind informat că persoane interesate care voesc să speculeze situaţia critică financiară de astăzi oferă cote derizorii pe tru carnetele acestei Societăţi afirmând în acelaş timp că această instituţie e pe cale de a se prăbuşi, aduce la cunoştinţa d-lor deponenţi că nimic din activul de 56.500.000 lei nu e gajat cu excepţia bonurilor de circa 9 milioane care sunt depuse la B.N.R. unde datorăm astăzi 1,900,000 lei şi că deci depozitele spre fructificare ce le are Societatea şi care astăzi se ridică la cifra 24,000,000 lei sunt mai mult de cât solid garantate cu activul de 56,500,000 ce-l avem şi care se compune din:

Lei 27,000,000 ipoteci în majoritate urbane.

Lei 10,000,000 imobile.

Lei 9,000 000 efecte de Stat.

Lei 3,000,000 creanţe cu gaj.

Lei 7,500,000 creanţe cambiale, chirografare şi dobânzi ipotecare.

In consecinţă, rugăm pe d-nii deponenţi să nu dea ascultare zvonurilor tendenţioase şi să nu cedeze nimic din depunerile ce le au, înainte de a se informa la Societate, unde vor primi cu toată bunăvoinţa orice relaţiuni în această privinţă.

Procedând după sfatul nostru, veţi fi feriţi de a fi înşelaţi de către aceia ce n'au de scop decât îmbogăţirea pe spatele Dv. cu mijloace necinstite, care vor să acapareze cât mai multe carnete pe preţuri de nimica, ca apoi să le vândă debitorilor ipotecari ai Societăţe pentru sume mult mai mari.

Preşedinte, Preot Gh. Niculea

Membrii, Gh. T. Dimitriu, Er. Merlesen

x **Bărbaţii eleganţi** se îmbracă numai din stofele **„SERILANA".**

## Arestarea unui conte austriac

### El organiza batalioane hitleriste

Viena 16.— In legătură cu tulburările naţional-socialiste, poliţia a continuat discinderile. Ieri s'a făcut o percheziţie la castelul Harzberg din Austria-de-Jos.

Acolo funcţiona o şcoală pentru organizarea batalioanelor de asalt hitleriste în Austria. Contele Harzberg, proprietarul castelului, a fost arestat, subt învinuirea de înaltă trădare.

La Innsbruck s'au operat deasemenea câteva arestări printre conducătorii mişcări naţional-socialiste.

*

Londra 16 — Se discută cu deosebit interes întrevederea între d. Dollfuss, cancelarul Austriei şi d. John Simon, ministrul de externe al Angliei. S'a examinat situaţia politică din Austria în legătură cu acţiunea lui Hitler.

Se afirmă că reprezentanţii Angliei şi Italiei la Berlin au recomandat guvernului german să aplaneze pe cale amiabilă defelendul cu Austria.

## D. dr. N. Lupu anunţă că vine la putere

### Şeful partidului ţărănesc serbătorit ieri la Bucureşti

Bucureşti 16 — Ieri a fost serbătorit d. dr. N. Lupu la restaurantul „Parisiana". Au luat parte, în afară de parlamentari şi partizani, aproape 800 persoane din diferite categorii sociale. S'a remarcat şi o numeroasă delegaţie de moţi din Ardeal.

D. dr. N Lupu

Seria cuvântărilor a fost deschisă de d. prof. I. Borcea (Iaşi). Au vorbit apoi d-nii Musceleanu, general Burileanu, deputat Isac, comandor Johnson, col. Bacaloglu, Octav Livereanu, deputat Leon, etc.

Tuturor le-a răspuns *d. dr. Lupu*, care a declarat în esenţă următoarele:

— „Consider această mafestaţie adresată sufletului meu. Am în faţă cortegiul tuturor durerilor din ţară. Partidul nostru va guverna. La noi partidele sânt făcute pentru ele; numai partidul nostru este făcut pentru ţară. Vrem o viaţă nouă, cu oameni noui. Am descoperit afacerea „Skoda" şi e o dezonoare pentru guvern că mai stă la putere.

Revendic puterea pentru partidul ţărănesc.

Voi spune factorului suprem că putem guverna singuri şi n'avem nevoie de nicio altă grupare. Dacă împrejurările vor face să nu ni se acorde puterea, să se ştie că vom veni totuş la guvern pentru salvarea ţării".

La sfârşit s'a trimes suveranului o telegramă de omagiu.

## Ce s'a hotărât

### în consfătuirea preşedinţilor Camerelor de muncă

D. Gh. Colcea, preşedintele Camerei de muncă, s'a întors azi dimineaţă de la conferinţa convocată de d. ministru D. R. Ioanitescu. Au participat preşedinţii tututror Camerelor de muncă din ţară.

S'a luat în discuţie chestia bugetelor acestor instituţii. D. Colcea a cerut înfiinţarea unui buget bazat pe veniturile efective ale Camerei şi caselor de asigurare. A obţinut apoi o reducere la carnetele de lucrători, o reducere de 50 la sută pe c.f.r. pentru Consilierii camerelor din provincie; amnistierea amenzilor privind Asiguraţi, etc.

S'a hotărât de asemenea înfiinţarea unor filiale ale Camerei de Muncă şi în celelalte judeţe,

La urmă a avut loc o masă comună, la care a participat ministrul; comisarul guvernului d. Pantazopol şi fruntaşii socialişti Flueraş, Moscovici, Gherman şi alţii.

## UN CUIB DE PLĂCERI PERVERSE

### Arestarea unor homo-sexuali la Bucureşti

Bucureşti 16 — In urma unui denunţ, poliţia a făcut o descindere la casa din bulevardul Take Ionescu 32. Cercetările au dat rezultate senzaţionale, stabilindu-se că acolo este un sediu de homo-sexuali.

Intr'o cameră au fost găsiţi cinci tineri, care s'au dedat la practici de amor pervers. In alte odăi s'au găsit deasemenea perechi de bărbaţi în tandreţă.

A fost arestat Costică Pompilian, supranumit „Vanda", în etate de 32 ani, proprietarul sediului. El este fiul unui ofiţer superior şi e originar din Brăila.

A facut şcoala de comerţ, dar fiind un element rău a fost izgonit de părinţi. Pompilian a venit la Bucureşti şi a deschis cuibul homo-sexual câştigând astfel sume importante.

Au mai fost arestaţi încă un crator dela boiangeria „Falk" şi un funcţionar dela o societate de petrol, implicaţi în afacere. Poliţia a făcut o razie pe Calea Victoriei, unde a reuşit să identifice şi să aresteze câţiva complici ai grupului homo-sexuali.

## O bandă de hoţi

### condusă de... o bucătăreasă

Bucureşti 16—Poliţia a arestat la Bucureşti o bandă de hoţi, condusă de bucătăreasa Ana Husti, originară din Maramureş. Bucătăreasa se angaja la diverşi stăpâni şi apoi indica tovarăşilor cum să opereze în odăi.

Astfel au fost jefuite locuinţele d-lui Jean Cremnitzer (unde s'a furat un sfert de milion lei) şi a d-lui avocat Mircea Solacolu (unde s'au furat covoare şi obiecte în valoare de 150.000 lei).

**Grădina Pomul Verde** Vineri 16, Sâmbătă 17, Duminică 18, Luni 19 Iunie 1933

deschiderea stagiunei de vară, cu marele comic

**MAX ZELNIKER** şi excelenta subretă **JENNY BUNOWA**

în marele succes:

**4 NUNŢI 4**

operetă în 3 acte de Lilien.-Orchestra Jaz-Sigalli.-Preţuri populare.

Casa deschisă dela 10 dimineaţa.

BIBLIOTECA UNIVERSITĂȚII IAȘI
Biblioteca Universităţii Loco

ANUL XXIX No. 7843

ABONAMENTE

Lei 600

...IPOGRAFICE

IAŞI — STR. LĂPUŞNEANU 37

2 (doi) lei exemplarul

# OPINIA

ZIAR POLITIC COTIDIAN

DUMINICA 18 IUNIE 1933

**BON No. 40**
pentru
**PREMII GRATUITE**
„OPINIA"
DETAŞAŢI ZILNIC BONUL

IDEI ŞI FAPTE

## Intre guvern

### şi opoziţie

Am mai relevat atitudinea curioasă a oficiosului naţional-ţărănesc „Viaţa Basarabiei", care apare la Chişinău, sub conducerea d-lui Halipa. Cu ocazia introducerii regimului stării de asediu, de pildă, acest ziar a găsit cu cale să protesteze vehement împotriva măsurilor excepţionale. Aceasta, deşi directorul ei a făcut şi mai face parte din guvernul care nu s'a dat înlături dela aplicarea unei legi anti-democratice.

Şi în prezent „Viaţa Basarabiei" mai continuă să critice activitatea partidului dela cârmă; relevă neîncetat neajunsurile ei şi insistă într'una asupra nevoii imperioase de a se primeni metodele învechite de guvernământ.

Evident că cei dela „Viaţa Basarabiei" au perfectă dreptate când afirmă că programul partidului d-lui Vaida nu corespunde deloc necesităţilor vremii şi doleanţelor celor cărmuiţi; că nu s'a realizat nimic în decursul celor patru ani de guvernare; că legăturile între partid şi massele electorale nu mai sunt de loc indisolubile, etc. etc.

Dealtfel, aceasta e şi părerea miilor de adepţi ai d-lui Maniu şi nu e organizaţie guvernamentală, în Vechiul Regat, ca şi în Basarabia, ca şi în Ardeal, în care părerea aceasta să nu fie împrăştiată de mulţi partizani. Ca să nu mai insistăm asupra părerii celor 18 milioane de cetăţeni!..

Deaceia, poate, guvernamentalii încearcă actualmente o nouă acţiune pentru reluarea raporturilor cu poporul şi pentru revizuirea programului de guvernământ.

Ceiace ar dovedi că guvernamentalii speră să mai stea mult la putere; aşa de mult, încât le-ar mai fi posibil să aplice un program roinoit!

*

In schimb partidele de opoziţie prezic mereu căderea guvernului!

Astfel, rând pe rând, d-nii Duca, Lupu, Goga ne-au spus că în curând, lor şi altora, le va fi dat să fericească ţara cu o guvernare cinstită, pricepută, democratică, etc. etc. Până la toamnă, guvernul va fi răsturnat. Aşa cel puţin anunţă şi speră opoziţia.

Până atunci însă nu vom avea altceva de făcut, decât să tragem mai departe ponoasele; să suferim, să muncim pentru fisc, pentru diplomaţi şi cămătarii străini, să trăim în veşnică nesiguranţă, şi să ascultăm... promisiunile şefilor de partidelor de opoziţie!...

In timp ce guvernamentalii se îndeletnicesc cu revizuirea programului de guvernământ (parcă programul e de vină!) şi se străduesc să-şi menţină puterea şi budgetul.

E veşnic acelaş spectacol politic, pe care poporul îl plăteşte scump şi fără folos.

I. L. BASARABEANU

## Mişcarea hitleristă din Austria

In urma tulburărilor sângeroase provocate de naţional-socialişti în Austria, s'a hotărât închiderea sediilor hitleriste.

In clişeu: „Casa brună" din Viena (în stânga) şi clubul hitlerist din Innsbruck (în dreapta), păzite de poliţie şi armată.

## MÂNE DUPA AMIAZA, LA COPOU

### SE VOR ALEGE CEI MAI FRUMOŞI COPII DIN IAŞI

Pentru a asigura funcţionarea regulată şi rodnică a şcolii de surdo-muţi din localitate, comitetul care se ocupă de bunul mers al acestei şcoli a organizat o frumoasă serbare pentru mâne Duminică după amează în grădina Copou.

Credem inutil să mai accentuăm asupra rolului umanitar al acestei instituţii. Oricine poate înţelege cât de nobilă este opera care se străduieşte să complecteze în viaţa celor fără de grai şi auz ceiace n'a dat natura. Şcoala pentru surdo-muţi înseamnă o dovadă elocventă de iubire a aproapelui.

Dar în vremurile grele de astăzi, când oficialitatea recurge la cele mai crâncene restrângeri, comitetul şcolii trebuie să ducă o luptă dificilă din punct de vedere pecuniar, pentru a menţine această realizare utilă. Deaceia din când în când se cere concursul populaţiei. Omul vine să apeleze la fratele său: omul.

Comitetul a organizat până acum şezători, care s'au bucurat de toată atenţiunea publicul înţelegător, iar pentru mâine a pregătit o splendidă serbare la Copou. Iniţiativa uneşte utilul cu frumosul.

La această serbare publicul va găsi un bogat prilej de distracţii, petrecând ore plăcute în grădina feeric aranjată. Pe lângă amuzamentele de ocazie, se organizează şi un concurs pentru copii, începând dela vârsta de trei ani. Vor fi aleşi cei mai frumoşi copii din Iaşi, care vor primi diferite distincţiuni. Toţi copii care vor lua parte la serbare, vor putea concura la acest „match" interesant.

Publicul, în afară de distracţia agreabilă, va avea şi satisfacţia morală că a putut contribui la o operă de mare utilitate, la întreţinerea şcolii de copii surdo-muţi. Credem deaceia că lăsul va umple mâne după amează grădina Copoului, dovedind odată mai mult că ştie să aprecieze şi să sprijine una din cele mai frumoase iniţiative.

AL. NESTOR

## MICI DISTRACŢII...

### Vorbe...

**O legendă şi un adevăr**

*Nu ştiu care prezicător dornic de reclamă a anunţat sfârşitul lumii pentru ziua de 12 Iunie. Că segăsesc asemenea mistocitori de basme, nu ne mirăm. Ceiace ne surprinde însă, este că s'au găsit mii de oameni, care au crezut legenda demnă de epoca fantaziilor ştiinţifice cu astrologi şi vrăjitori. Şi au crezut-o până într'atât, încât unii au ţinut posturi, au făcut rugăciuni şi s'au pregătit cu resemnare pentru eveniment... catastrofal!*

*Legenda a îmbrăcat fel de fel de versiuni: vine o cometă, crapă pământul, se ciocnesc planetele... In fine „primejdiei", mulţi poate au uitat câteva clipe de chirie, de dato'i, de impozite şi restanţe! Vine sfârşitul!*

*Dar a trecut data fatală şi totul a rămas neclintit. Unii amatori de ironie susţin că evenimentul s'a amânat... din cauza timpului nefavorabil! Din păcate însă, faptul nu dă dreptul numai la glume. El pre intă şi o latură tristă, nespus de tristă. Povestea cu nimicirea lumii a dovedit că există încă o enormă cantitate de ignoranţă. Cultura şi civilizaţia mai au mult de lucru, pentru a risipi pânza uriaşă de întunerice. Data de 12 Iunie o arată răspicat şi în formă dureroasă pentru v.emurile noastre.*

i. b.

### ...şi fapte

**Intre mame**

— Băeatul meu e un artist mare. Când cântă din din vioară, sute de oameni îl ascultă.

— Asta nu-i nimic. Să-l vezi pe băeatul meu! Cu instrumentul lui adună mii de oameni, care-şi lasă ocupaţiile şi pornesc într'un suflet.

— Dar ce-i copilul d-tale?

— El trage sirena la fabrică, la ora mesei...

**Humor american**

Mister Wark s'a reîntors în America, după un lung voiaj în Europa.

— Ce picturi aţi văzut?, îl întreabă reporterul.

— Numele pânzelor şi ale pictorilor, evident, nu interesează, Am văzut însă cel puţin 317 kilometri galerii cu picturi...

(Continuarea în pag. II-a)

SCRISORI DIN PARIS

## Goana după frumuseţe

### Femeile şi chirurgia estetică. — Frumuseţea aduce fericire

De când lumea există, femeia n'a avut altă preocupare decât de a fi frumoasă. Fizicul femenin are o influenţă preponderentă în toate ramurile activităţei.

Mica lucrătoare, dactilografa, profesoara şi chiar avocata în robă ei împunătoare, pentru a-şi reface „une beauté", cu ajutorul pămătufului şi al roşului de buze, care fac parte din arsenalul poşetui. E oare o crimă? Nu, cert, nici măcar un delict, căci bărbaţii, tovarăşii noştri de muncă, preferă o figură simpatică; şi aceasta, adesea, dintr'un pur sentiment estetic.

Dar, ce fac cele pentru care natura a fost cam vitregă?

Pentru acestea ştiinţa a veghiat şi astăzi mulţi medici, grupaţi în clinici, sau lucrând separat, înlocuesc cu dibăcie ceiace natura a creiat fără a ţine seamă de proporţiuni.

Nasul prea mare? Dar nimic mai simplu. In doi timpi şi trei mişcări, bisturiul croeşte un nas de Veneră. O gură strâmbă? Ochii asimetrici? Forme prea proeminente? Picioare prea groase? Dar nimic nu resistă unui chirurg abil care ştie să repare cu preciziune, orice detaliu al unei figuri omeneşti.

Din când în când se întâmplă ca operaţia să nu reuşească, cum a fost cazul care s'a pledat dăunăzi la tribunalul din Marsilia; cazul unei nenorocite croitorese, al cărei logodnic îi găsea picioarele cam groase. Fata, în urma operaţiei, a rămas complect infirmă.

Dar acestea sunt cazuri sporadice, foarte rare. In definitiv care e operaţia, cât de simplă, al cărei rezultat poate fi dinainte garantat? Sunt atâţia factori care intervin, şi care pot creia complicaţiuni! Operaţiunile estetice sunt încă acelea care reuşesc aproape întotdeauna.

In orice caz clinicile se înmulţesc şi de unde în urmă cu doi ani, o astfel de operaţiune costa cel puţin valoarea unui mic „Citroën", astăzi se pot obţine „frumuseţi" pentru un preţ foarte redus. Clientela e foarte variată şi compusă atât din femei ochete cât şi din femei foarte simple, care-şi câştigă viaţa prin muncă trudnică.

Am avut ocazia de a vedea o casieriţă a unei mici case de comerţ, femeie de vre'o 40 de ani, căsătorită, având doi copii. Ea îmi spunea că economiseşte ban cu ban, pentru a se supune unei „reparaţiuni" estetice.

—„Dar, obiectai eu, care e interesul d-tale de a deveni frumoasă, când soţul şi copii te adoră?".

—„Nu ţiu să plac nimănuia, îmi răspunse dânsa; dar toată lumea mă tratează cu dispreţ şi figura mea atât de puţin graţioasă, e obiectul ironiei tuturor. Vreau să fiu ca toate celelalte, adică frumoasă".

Cunoscutul şi spiritualul autor dramatic Francis Carco, a scris o documentată piesă de teatru, în care trata tocmai chestiunea chirurgiei estetice. Intrucât oare o femeie frumoasă e ea mai fericită decât una urâtă? Sunt doară atâtea alte calităţi care ar trebui să fie luate în seamă.

Totuşi, pentru multe, omagiile superficiale ale celor din jurul lor, constitue suprema fericire.

Aleb.

Paris, Iunie 1933

## Pentru o catedră de pictură

### Intre d-nii N. Tonitza şi Otto Briese — Situaţia la academia de arte frumoase

Am arătat că la Academia de Arte-Frumoase există unele disenziuni în sînul corpului profesoral, ceiace a condus la o anchetă a inspectorului general al artelor, dl. I. Teodorescu-Sion.

Am precizat deasemeni că obiectivul inspecţiei ministeriale a fost, în afară de chestiunea numirii noului rector, — şi problema catedrei de pictură deţinută de regretatul Ştefan Dimitrescu.

**Două recomandări şi o prezentare**

Am căutat să cunoaştem atitudinea maestrului *Octav Băncilă*, singurul profesor de pictură din consiliul profesoral al Academiei,— în legătură cu demersurile făcute pentru ocuparea locului rămas vacant.

Oficial, s'au făcut 3 demersuri la minister: o prezentare şi două recomandări.

Prezentarea, a fost aceia în persoana d-lui *Pallady*, care, în urma sugestiilor capătate dela centru, a fost numai supusă atenţiunei ministrului de instrucţie, fără însă a fi vorba de o recomandare formală.

Chestiunea a fost pusă la vot în consiliu şi din cei 7 profesori ai Academiei, de diferite specialităţi, au votat 4 pentru şi 3 contra d-lui Pallady.

Se menţionează: din cei 7 profesori, numai unul e specialist în materie; — şi acesta este pictorul Băncilă, care a votat pentru D-l. Pallady.

Faţă de autonomia instituţiei, această prezentare fără a avea votul celui mai indicat în specialitate, a pus în dilemă pe dl. ministru Dem. Gusty.

Concluzia: pictorul Pallady a...renunţat de a veni la Iaşi!...

**„Cazul" Briese**

La câteva zile după prezentare, consiliul, sesizat de o petiţie a pictorului ieşan *Otto Briese*, se întruneşte din nou şi face recomandarea acestuia, tot cu 4 voturi contra 3.

Maestrul *Băncilă*, singurul specialist, d-sa deţinând o catedră de pictură la Academie, a fost între cei pentru d. Briese.

Apare însă curioasă atitudinea ministerului, care nu dă nici un răspuns.

Vine în schimb: ancheta...

**O situaţie delicată**

D. inspector general I. Teodorescu-Sion a venit la Iaşi, — se zice, — cu o petiţie a pictorului *N. N. Tonitză*, adresată direct ministerului.

Legal ar fi fost: cererea să fie înaintată Academiei.

Rezultatul: recomandarea d-lui Briese care este anulată —iar inpectorul general a plecat la Bucureşti cu o a doua recomandare din partea aceluiaş consilin, în persoana d-lui *N. N. Tonitză*.

Pictorul *Băncilă*, n'a votat pentru recomandarea d-lui Tonitză, menţinând recomandarea d-lui O. Briese.

Iniţiaţii ne relatează că profesorii care au votat pentru aducerea d-lui *N. N. Tonitză*, au fost puşi în faţa unei situaţii delicate, anchetatorul insistând pentru această alegere.

Rămâne de văzut dacă centrul va lua şi acum în consideraţie votul contra al pictorului Băncilă...

H. Burileanu

## Un tigru pe scenă

### Clipe de panică la un teatru

La teatrul „Pick" din Chicago au fost aduse mai multe cuşti cu animale sălbatice, care trebuiau să servească într'o piesă pentru o scenă de menajerie. La un spectacol s'a întâmplat însă un accident periculos. Un tigru a reuşit să evadeze din cuşcă şi să sară pe scenă.

S'a produs în sală o panică de nedescris. Spectatorii au început să ţipe şi să fugă spre ieşire. In îmbulzeală numeroase persoane au fost lovite şi s'au ales cu leziuni.

Au intervenit imediat dresorul şi personalul teatrului. Cu mare greutate, tigrul a putut fi readus în cuşcă. Dar seria de spectacole n'a mai continuat, deoarece publicul speriat n'a mai vrut să vie la teatru.

## DIN TOATA LUMEA

**Un testament pe bancnote.** — La Konsas-City, în Statele-Unite, a încetat din viaţă un mare bogătaş anume Wiliam Carlton-Pick. In casetă s'a găsit un pachet cu bancnote, învelit într'o bandă de hârtie pe care era scris:

„Acesta este testamentul meu".

Se credea la început că acel pachet reprezintă toată averea defunctului, dar când s'a desfăcut banderola şi s'au examinat banii, s'a constatat că pe fiecare bancnotă era scris într'un colţ câte un cuvânt. Respectându-se ordinea în care erau aşezate bancnote şi punându-se cuvintele la rând, s'au format frazele ce compuneau testamentul răposatului.

Ideia era într'adevăr adecvată situaţiei, fiindcă ce se caută mai mult într'un testament decât banii?...

*

**Pentru o şuviţă de păr.** — Un interesant proces s'a judecat la Londra. Iată faptele:

Acum câtva timp, la o licitaţie de lucruri rare, un anume James Teecher a cumpărat pentru 50 lire (30.000 lei) o şuviţă de păr, pe care era indicat: Această şuviţă a fost tăiată din părul lui Cromwell". N'a trecut însă mult şi cumpărătorul a fost avertizat că s'a lăsat tras pe sfoară.

Teecher, spre a se convinge de adevăr, a dat şuviţa la analiză. Şi examenul microscopic a stabilit că e vorba de...păr de câne!

Omul păcălit s'a adresat justiţiei contra vânzătorului şi acesta a fost pedepsit la returnarea sumii, la despăgubiri şi la închisoare pentru excrocherie. Cazul ilustrează odată mai mult, cum se înşeală deobiceiu amatorii de varietăţi!...

*

**Cifre în loc de nume.** — Ziarul american „The Variety" anunţă următorul fapt original:

Ofiţerul de marină Edward Durney, căpitanul vaporului „Torning", are trei copii (doi băeţi şi o fată). Dar în loc de a fi botezaţi cu nume obişnuite, copiii au fost indicaţi printr'o cifră. Pe primul îl cheamă „One" (unu); pe fată „Two" (doi), iar pe al treilea copil „Three" (trei).

Şi dacă părinţii vor continua astfel, vor putea avea în familie... toată tabela aritmetică!...

*

**Coliere „Liga Naţiunilor".** La Paris s'a lansat o modă nouă: aşa numitele coliere „Liga Naţiunilor".

Sunt şiraguri de perle, pe care sunt desenate în modul cel mai caracteristic chipuri de americani, englezi, franceji, italieni, spanioli, persani, chinezi, egiptieni, negri, etc., etc. In sfârşit, figuri care reprezintă toată naţiunile.

Persoanele îşi aleg perlele cu tipurile statelor preferate şi aceste perle înşirate pe o aţă formează colierul „Liga Naţiunilor". Moda aceasta este cu atât mai actuală, cu cât în prezent ne aflăm în plină epocă de conferinţi internaţionale!...

In pag. 4-a:
ULTIMA ORA

Câte-va impresii
*de Wratislavius*

## CIRCUL KLUDSKI

### (Karol Kludski Fii)

Invăţaţi fiind cu regula, că niciodată realitatea nu trebue să corespundă reclamei făcute, ne-am dus şi data aceasta la primul spectacol (acel de Mercuri seara) al Circului Fraţilor *Kludski*, cu sentimentul că vom asista la o exibiţie ori-care de circ cu obişnuitele numere de gimnastică, dresură, acrobaţie etc. Ca la circ.

Când colo, o excepţie de la regula mai sus amintită. Reclama a fost pe departe în raport cu realitatea şi programul oferit sufere de un surplus, de o congestionare, cum nu ne amintim s'o mai fi întâlnit unde-va, vre-odată. Aşa că, în senzul cel mai bun vorbind, în senz agreabil, am înregistrat o decepţie, uimindu-ne tocmai neprevăzutul...

După cum la fel m'a decepţionat şi *Jăcuţă*, când l'am dus eri dimineaţă să vedem animalele. Anul trecut, deşi proporţiile erau infinit mai reduse, l'a impresionat totuşi mai puternic. Era prima dată când ţâncul care abia împlinise doi ani avea prilejul să vadă „vii şi naturale" atâtea bestii.

Pe când acum, deşi l'a uluit numărul imens de tigri, lei, elefanţi, urşi, cămile, cai, bivoli, maimuţe şi celelalte, dar le vedea acum *en connaisseur* pe care nu-l mai emoţionează nici răgetul leului şi nici schieunatul maimuţelor.

In schimb l'a interesat deosebit apariţia lui „*Maxi*", rinocerul impozant, instalat izolat şi având la dispoziţie un stog întreg de fân. Mai ales când a văzut că „*Maxi*" primeşte cu mulţumire şi o felie de pâne — din coşul doldora adus de noi, s'a adăugat încă o imagine la galeria cunoştinţelor mai vechi, despre care nu mai conteneau poveştile.

Evident că nu într'o singură vizită se pot vedea toate câte le expun domnii *Kludski*. Ne-am rezervat şi alte dimineţi, pentru cunoaşterea de aproape a celorlalte dihănii — în special reptilele mari (şerpi uriaşi, crocodili) şi pachidermul vestit; pe care foarte rar îl pot vedea locuitorii oraşelor în care nu se găseşte vreo *mare* grădină zoologică.

Aşa că, în aşteptarea unui *total* de impresii sugerate de atmosfera copiilor, cu care vom porni din nou devale — spre Uzine, cu coşul plin de pâine şi cu punga cu alune (maimuţelor le plac grozav alunele) ne vom opri deocamdată la spectacolul de seară, oferit de d-nii *Kludski* copiilor mari — indiferent de rang social sau catalogare fiscală.

Ci în jurul *arenelor* plasaţi (sau a *manejelor*, cum se spune în limbajul special) ochii fie-căruia pot vedea la fel — bogatul şi proletarul, exhibiţiile oferite.

*Le pot vedea*, în cazul când întâmplarea nu i-a plasat în

(Continuarea în pag. II-a)

SENZAȚIONAL ! ! !

**GALLIA** str. Cuza-Vodă 83 (palatul Braunstein)

A PUS IN VANZARE PENTRU INTERVALUL
19—30 Iunie 1933

**Cupoane de mătăsuri imprimate**

PENTRU ROCHII ȘI BLUZE

LA PREȚURI EXTRAORDINAR DE EFTINE

**PARCELE**

În centrul orașului str. Arcu No. 10.
Se vînd cu prețuri avantajoase Informațiuni Ing. M. Pulferman str. Păcurari No. 11, Ing. Schleier str. Elena D-na 26.

Tablă de fier pentru acoperiș
se înlocuește cu succes prin
**CARTONUL CANADIAN „S P I C"**
calitate superioară
Cumpărați cu PREȚUL FABRICII numai la
Magazinul de fierărie și art. technice
**„OȚELUL" prop. Isac Cojocaru**
IAȘI, str. Anastasie Panu 49

LA BUCUREȘTI
**HOTEL UNIVERSAL**
STR. GABROVENI 12
**HOTEL GABROVENI**
STR. OITUZ 7
complect renovate. Apă caldă și rece în toate odăile, calorifer, ascensor, telefon. Închiriază camere de la Lei 70. *Bacșișul la portar desființat*

Guvernamentalii se agită

## Astăzi, la Piatra-Neamț

### Sosirea caspeților și începerea desbaterilor.— O festivitate la granița polono-română

După cum se știe, astăzi are loc în orașul Piatra Neamț, o mare consfătuire a parlamentarilor guvernamentali și a prefecților din Moldova.

În această consfătuire fieprefect își va citi raportul asupra mișcărilor extremiste din județele respective.

**Sosirea miniștrilor**

Astăzi dimineață la ora 4 într'un vagon-salon au sosit dela București la Bacău d-nii Eduard Mirto, ministrul comunicațiilor, D. R. Ioanițescu, ministrul muncii, Voicu Nițescu, ministrul agriculturii și d. Potârcă, deputat.

Dela Bacău, vagonul a fost atașat la trenul spre Piatra Neamț, unde a sosit la ora 8 dimineață.

Pe peronul gării erau parlamentarii guvernamentali și prefecții din județele din Moldova și autoritățile civile în frunte cu d-nii Radu, prefectul județului Neamț și Grigoriu, primarul orașului.

Dela gară oaspeții au mers la restaurantul „Regal", unde au luat masa. Apoi s'au întrunit în localul prefecturii, unde au început desbaterile.

*

Din Iași au plecat la P. Neamț majoritatea parlamentarilor naț.-țărăniști în frunte cu d. Costăchescu și d. Vasile Petrovanu, prefect de județ.

Ieri au trecut prin Iași spre Piatra Neamț mai mulți parlamentari din Basarabia, din regiunile unde mișcarea extremistă este puternică.

**O festivitate la granița polonă**

După desbateri, va avea loc un banchet dat în onoarea miniștrilor de către d. Gică Măcărescu.

La ora 9 și 30 seara d-nii Eduard Mirto, Voicu Nițescu, D. R. Ioanițescu, Potârcă, însoțiți de d. inspector general c. f. r. Emil Nițescu, vor pleca spre Cernăuți și de acolo la granița româno-polonă, unde va avea loc inaugurarea traficului de tranzit pentru călători.

Căile ferate polone vor sărbători acest eveniment printr'o festivitate oficială. Mâne, cu acceleratul Cernauți-București, miniștrii vor pleca spre Capitală. GR. SPIRU

## O vioară făcută

### din 10.000 chibrituri

Doi șomeri din Budapesta au făcut o vioară unică în genul ei. Dânșii au confecționat o vioară din 10.000 chibrituri.

Timp de doi ani șomerii au lucrat cu o trudă și răbdare excepțională. De multe ori s'au căznit zile întregi, până când izbutiau să lipească câteva chibrituri în forma necesară.

Instrumentul are mărimea unei viori obișnuite și e atât de bine lucrat, încât scoate sunete foarte clare și melodioase. Șomerii au expus vioara într'un magazin din centrul Budapestei și în prezent așteaptă un cumpărător.

Spectacolele zilei

## UNDE MERGEM ASTĂZI ?..

### 17 IUNIE

**Cinema Trianon.**— *„O să fie bine"* (operetă germană) cu Dolly Haas, Fritz Grünbaum, Ernest Verebeș. Al doilea film: *„Derby"* cu artistul american Clarck Gable. Al treilea film *„Dunărea albastră"* cu Brigitte Helm. În plus un jurnal sonor.

**Cinema Sidoli.** — *„Cei trei mușchetari"*. film francez, cu Hary Baur, Samson Feinsilber, Année Simom-Gerard, etc. Complectări interesante.

**Cinema Phönix.**— *(Relache)*

**Pomul Verde** — *(Relâche).*

**Circul Kludski** (str. Uzinei): Spectacol excepțional cu animale sălbatice. Numere de acrobație și jonglerie. Balet, distracții cu clowni, etc. Prețuri populare.

O scădere bruscă...

a temperaturei produce mai întotdeauna o răceală neplăcută. La primele simptome de indispoziție luați renumitele tablete de ASPIRINĂ cu CRUCEA BAYER prevenind astfel o boală serioasă.

**ASPIRIN** BAYER

## MICI DISTRACȚII...

(Continuare din pag. I-a)

**Deosebire**

— Ce deosebire este între filmul mut, radio și bani ?

— Nu știu.

— Să-ți apun eu. Filmul mut îl vezi, dar n'auzi nimic. Radio-ul îl auzi, dar nu vezi nimic. Banii ?.. nici nu-i vezi, nici nu-i auzi...

**Banul și nasturele**

In Scoția, patria zgârciților.

Un medic este urgent chemat la un client. Când vine acolo, îl întâmpină omul la ușă:

— Vă rog să ne scuzați, domnule doctor. Prezența dv. nu mai este necesară. Am crezut că fetița noastră a înghițit o monetă...

— Și n'a fost adevărat ?

— Nu, slavă Domnului. A înghițit un nasture dela palton...

**Clipe vesele**

Între soți:

— De ce ești supărată, Ana ?

— Mama ta m'a insultat.

— Imposibil; mama e doar plecată din oraș.

— Da, dar am primit dela ea o scrisoare pentru tine și am deschis-o.

— Așa ? Și ce scrie ?

— Poftim, iată ce spune în post-scriptum: „Dragă Ana, după ce citești scrisoarea, te rog să nu uiți s'o predai bărbatului...".

*

— Ce zgomot a fost aseară la tine 'n casă ? Ți-ai mutat mobilele din odăi ?

— Aseară ? Să vezi, dragă, am avut o mică discuție cu nevasta...

*

— Când vă certați, nevasta ta are ultimul cuvânt ?

— Nu. Întotdeauna îl am eu.

— Extraordinar ! Și ce-i spui ?

— Iartă-mă, te rog...

**Bibliogtafie**

*„Incotro"*, subt conducerea d-lor Rodan, Tudor Șoimaru și G. Legrel, aduce un interesant material de actualitate. Din sumar: Balcaniada în halat și papuci, dicționar de cuvinte uzuale, polemici, anecdote politice și literare, etc. Desene de Dragoș și Anestin. Exemplarul în 12 pagini, 7 lei.

## Inundații pe căile ferate

### Situația pe linia Bârlad-Galați — Revărsări în Bucovina

Aseară s'a reluat circulația trenurilor pe linia Bârlad—Berești, prin transbordare la Lascar Catargi. La fel vor circula și astăzi, urmând ca linia să fie redeschisă în cursul nopții.

Pe linia Bârlad-Basarabeasca trenurile circulă tot prin transbordare, între stațiile Iargara-Comrat.

**Inundații în Bucovina**

Râurile din regiunea de sud a Bucovinei au revărsat' inundând mai multe linii ferate.

Astfel linia Dărmănești—Capul-Satului a fost inundată între Frasin-Vama.

Din această cauză trenurile n'au circulat câteva ceasuri.

S'au luat imediat măsuri, făcându-se șanțuri de scurgere.

Circulația trenurilor se face prin pilotare. *Sp.*

## Și un elev din Cernăuți

### încearcă să se sinucidă

Cernăuți 17. — Ieri s'a înregistrat o încercare de sinucidere în localitate. Elevul Ștefan Golaș din cl. VII-a a liceului „Aron Pumnul", s'a aruncat în Prut, de pe podul dela marginea orașului, Tânărul a fost însă salvat la timp de plutașul Costiniuc.

Asupra elevului s'au găsit scrisori, din care rezultă că vrea să-și curme viața, deoarece avea note rele la școală.

Sinucigașul care în cădere s'a ales cu leziuni serioase pe corp, se află internat în spitalul Regele Carol.

*

Ziarul „Allgemeine Zeitung" din Cernăuți a fost suspendat pe trei zile, fiindcă a publicat un articol al d-lui dr. Niederhoffer, directorul gazetei, articol socotit atâtător.

Coresp.

## INFORMAȚIUNI

x **Un satir precoce.**— Comerciantul Jean Culianu din Panciu a reclamat parchetului de Putna, că băiatul său de serviciu Stoica Safaliche, în etate de 13 ani, i-a violat fiica adoptivă Ecaterina Dumitrescu, în vârstă de 8 ani. Copiii au rămas singuri în odaie și au început să se joace „de-a părinții". La un moment dat, Stoica s'a repezit la fetiță și a comis actul sadic. Băeatul a dispărut.

x De două zile se lucrează la inspectoratul de siguranță Iași la un raport documentat, cerut de forurile superioare din Capitală, asupra mișcăriior de dreapta și de stânga din cuprinsul Moldovei.

La acest raport lucrează d-nii procuror general Al. Corol și Ovidiu Măcelaru, șeful inspectoratului de siguranță.

x **O intoxicare în massă** s'a produs la liceul Notre-Dame-de-Sion din Galați. Mai multe eleve s'au îmbolnăvit, din cauză că au consumat carne alterată adusă de furnizorul școlii.

Eleva Maria Simion, în etate de 18 ani, a încetat din viață, iar alte 29 eleve se află în spital în stare destul de îngrijorătoare.

x La siguranță se află reținuți pentru cercetări doi studenți evrei din Iași, cărora li se impută a fi în legătură cu un curier comunist din Viena.

x Membrii adunării generale dela gimnaziul din Tg. Frumos, sunt rugați să ia parte la ședința ce va avea loc Duminică 18 Iunie a. c. orele 3 după amiază.

## Informațiuni

x **La Cluj** aproape toți măcelarii, în număr de 85, au fost dați în judecată pentru speculă, fals și excrocherie. Măcelarii, constituiți în asociație, sînt acuzați că au speculat în mod scandalos populația și instituțiile publice. Totodată s'a cerut și suspendarea dreptului de funcționare a asociației măcelarilor.

x **Judele titular al cab. II** instrucție a pus ieri în libertate pe d-na Voiculescu, eroina dramei familiare din str. Trantomir, instrucția fiind terminată.

x *Reclamațiuni.*—D. I. Bucătaru, concesionarul autobuzului Iași-Sculeni, a reclmat parchetului pe primarul com. Sculeni, anume I. Zbantz, pentru abuz de putere, lovire și insulte.

Tot ieri a reclamat parchetului și primarul Zbanț contra concesionarului Bucătaru. Primarul îl acuză de a fi înjurat guvernul și țara și că circulă cu două automobile.

Se fac cercetări.

x Membrii cooperativei „Înălțarea Domnului" din Păușești-Iași au cerut parchetului o anchetă, pentru a se stabili neregulile comise la această cooperativă.

Foot-ball

## Mâne la parc

### matchul pentru campionatul Moldovei

Mâine la parcul sportiv are loc matchul de foot-ball pentru campionatul Moldovei între „Victoria C. F. R." campioana districtului Iași și „Stadiul Bacăuan" campioana districtului Bacău.

Întâlnirea promite a fi atractivă.

Va arbitra d. Costel Rădulescu din București.

Ca deschidere va fi un match de atranament între grupările „Macabi-Hakoah" și „Textila" în vederea examenului de arbitrii.

Tot pentru acest examen elevii arbitrii vor fi prezenți mâine la ora 8 dim. la secția de mineralogie de pe lângă Universitatea Iași. Nanu

Câte-va impresii

de Wratislavius

## CIRCUL KLUDSKI

(Continuarea din pagina I-a)

partea opusă. Adică... Nu, alt-fel trebue spus — și deaceea am și subliniat mai sus cuvântul *maneje*.

Dintr'un exces de dărnicie, se oferă publicului *în mod simultan* spectacole fiecare extrem de interesante. Și atunci fiind *„zu viel des Guten"*, spectatorul stă ca măgarul lui Buridan și nu știe spre care să se decidă. Exact cum ar păți-o un dansator, care fiind pus într'o sală în fața a două orchestre, ar avea de ales după ritmul cărela să se conducă.

Să vă citez o pildă din *supra - încărcatul* program, care caracterizează situația ? Noi suntem mari iubitori de animale. Ca atare, ori de câte-ori avem prilejul să le vedem sau să citim câte-ceva care oglindește sufletul sau chiar numai biologia sălbăticiunilor, o facem cu deosebit interes.

Programul unui volaj în Europa, nu se poate să nu cuprindă și vizitarea uneia sau dacă e posibil, a mai multor grădini zoologice. Ca atare, noi știm să prețuim ce însamnă să prezinți un grup de tigri sau urși polari în dresură.

O haită întreagă sub stăpânirea unui singur om ! Ei bine, când ni se oferă *simultan*, și dresura tigrilor (admirabil dresor d. Căpitan *Mölker*) și aceia a unei duzini de urși polari (sau 20 cum spune programul), — dresați de d. *Pișta*, încotro să privim mai întâi. ?

Insul care se poate uita c'un ochi la slănină și cu altul la făină, pe acesta l'o fi amuzând asemenea... dublu, dar eu, nu. La fel ne-a mers și cu numerele de acrobație — unele extraordinare, dar din care, cum am spus, noi n'am prins decât fragmente...

Oricât de mare ar fi o arenă (sau un manej — cum vreți să-i spuneți) e de preferat să fie un singur grup care se produce. El poate fi văzut de toată lumea încontinuatoare, mai ales când proiectoarele sunt concentrate spre un singur punct — și nu, cum a fost cazul (și poate e și acum) când luminile se încălecau una peste alta și'ți luau vederile.

Reproșul acesta e însă departe de a avea un caracter pejorativ. Noi îi comparăm pe d-nii *Kludski* cu acei amfitrioni, care poftindu-te la masă, te pun în fața a zeci de feluri de aperitive, a unui șir nesfârșit de bunătăți — solide și lichide și... să poftești să pleci deacolo fără indigestie.

Cine poate rezista ? Sau : cine are curajul să spună gazdei surăzătoare, care se simte jignită că „de ce nu mai luați ?", să'i spună, zic: mă rog, câștigi d-ta ceva, dacă mă 'mbolnăvesc eu ?

Oare nu e mai logic, ca, în loc de 50 de numere pe program să se ofere 20, dar pe rând și nu cu toptanul ? Ba, eu aș îndrăzni să le propun directorilor: *alternarea* programului, dacă alt-fel nu e chip. Ar avea un avantaj dublu și publicul și artiștii. Publicul ar putea gusta liniștit programul, ar mai veni poate și a doua oară să vadă lucruri noi și artiștii—aceștia ar vedea și ei lume mai multă 'n fața căreia cu și mai mult avânt (dacă aceasta mai e posibil) și-ar arăta voinicile unele frizând cu adevărat superlativul absolut al perfecțiunei technice sau al iscusinței la care poate ajunge mașina omenească.

Pentru acest motiv nu ne oprim la fie-care exhibiție în parte, deși, repetăm, unele sunt uluitoare. De ce să jignim un artist de seamă nepomenindu'l de loc sau incomplect, când acesta n'ar fi datorită unei ignorări voite, ci numai imposibilității de a fi putut înregistra cele văzute în mici fragmente simultane.

In loc de a comite o indelicatețe, preferăm să spunem cele de mai sus, din care totuși reesă suficient, ce imensitate de muncă depun oamenii pricepuți și animale excelent dresate, ca să ofere două-trei ore de divertisment mulțimei spectatoare.

*Wratislavius*

*P. S.*— Nu pot scăpa de obsesiunea unei întrebări Cum le dă mâna să'ntreție atâtea zeci de cai splendizi ? De sălbăticiuni și de omenirea ce forfotește pe acolo nu mai vorbim...

plin centrul Capitalei — Locul de întâlnire al Moldovenilor

**HOTEL ESPLANADE**

BUCUREȘTI.-B-dul ACADEMIEI 8

Proprietar : Iacob Friedman-Iași

Administrație Elvețiană Confort modern — Omnibus la gară — Prețul camerelor dela lei 150 Bacșișul suprimat

# Bugetul apei nu-i suficient pentru refacerea conductei

## Incasări nesatisfăcătoare. — Un împrumut este absolut necesar

D. Primar P. Bogdan a prezentat aseară Delegației permanente a Consiliului, o dare de seamă a incasărilor și cheltuelilor dela 1 April—15 Iunie 1933.

Se constată că au intrat în casa prim riei cu încasări totale pe tot acest interval, 14,500,000 lei, s'au ordonanțat 24 mil.; și s'a cheltuit efectiv cât s'a perceput.

Intru cât privește *bugetul apei*, situația e urm toarea:

S'au încasat 500,552 lei; s'a cheltuit 1.600.000 lei, din care aproximativ 1 mil. plata personalului, iar restul de 600 mii lei investiții pe conducta de aducțiune și reparații. Deci peste 1 milion lei a fost luat din bugetul ordinar, în care se varsă și rămășițele.

Așa stând lucrurile, se înțelege că pentru sezonul în curs, posibilitățile de refacere și perfectare a Instalației de apă, sunt imposibile prin proprii mijloace. De asta se pune ca absolut necesar, împrumutul pe care intenționează să-l facă Administrația comunală.

Altfel, va trebui să se mai aștepte un an, timp în care să se realizeze prevederile bugetare la capitolul apei,— prevederi care dealtfel sânt insuficiente.

Urmează ca această situație să se examineze în Consiliul Municipal de astă seară.

*

Pentru intensificarea încasărilor, Administrația Comunală a tăiat apa la 80 proprietari, în urmă cu dările. Dintre ei, sânt unii foști înalți demnitari.

**Prețul pânei**

Noua cerere a morarilor și brutarilor reprezentați prin d-nii Condrăcșăneanu și Chiucă, de a se reveni asupra ordonanței în curs (care fixează la 8.80 lei kgr. de făină și 8 lei pânea de 900 grame), a fost respinsă din nou de Delegația permanentă.

*

Delegația a hotărât ca str. Unirii să poarte pe viitor numele lui Victor Place, — sub rezerva ratificării Consiliului.

x **Crema Miraculoasă** distruge petele de pe obraz, albește și catifelează pielea, dându-i o fineță deosebită și un parfum delicios. Depozit Farmacia Dr. Rătianu, str. Cuza Vodă 48. Se trimite contra ramburs ori unde s'ar cere.

## INFORMAȚIUNI

x **Atragem atenția d-lui diriginte al poștei centrale din localitate asupra negligenței care domnește uneori la serviciul de rambursuri.**

Un plic cu ramburs, sosit în localitate în ziua de 11 Iunie, pentru ziarul nostru, ne-a fost predat abia eri după masă (16 Iunie).

Acest fel de a servi publicul produce daune, și sperăm că d. diriginte va reuși să facă ordine.

x Azi începe la Tribunalul comercial judecarea contestațiilor introduse de creditorii Băncii Moldova împotriva cererii de concordat.

x *O serbătorire* — Cu ocazia pensionărei d-lui colonel Popovici, delegatul M. S. N. pe lângă grupul Inspecției Iași, colaboratorii săi, aparținând tuturor serviciilor c. i. r. din localitate, au hotărât să-l sărbătorească printr'o masă comună, care va avea loc Sâmbătă 24 Iunie crt. ora 9 seara, în sala Căminului cultural dela Râpa galbenă.

Inscrierile se trimit pe adresa d-lui Cassanovscki, șeful biroului M. Inspecția 9-a și d-lui N. Marteaux, șeful biroului T2 Inspecția 9-a — Tracțiune.

Costul unui tacâm : 120 lei.

x D. Vasile Ciobanu pensionar din Str. Vladimirescu a acționat în judecată pentru abuz de încredere și înșelăciune pe d. Th. Apostol din Vaslui.

x D-l Leon Herșcovici girant responzabil al gazetei „Cuvântul Nostru" organ al funcționarilor particulari, ne roagă să anunțăm că nimeni altul nu are dreptul de a reprezenta și a face încasări în numele gazetei.

x Dl. Av. Alfons Herovanu a fost proclamat membru corespondent, al „Uniunei Generale" a funcționarilor particulari.

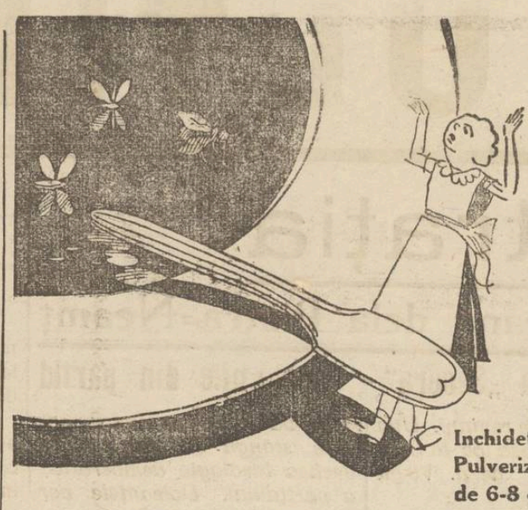

**Supă cu muște... poftă mare!**

Muștele vă aduc boli în casă. Distrugeți-le cu FLY-TOX

Inchideți ferestrele și ușile. Pulverizați cu FLY-TOX de 6-8 ori. După un sfert de oră adunați toate muștele moarte și ardețile.

**FLY-TOX** Parfumat

*Doamnelor* *Cerefi*

Noul ciorap de mătasă

**„HERCULES-MAT"**

la magazinele fabricei

**IAȘI.—strada Ștefan cel Mare No. 13—Lăpușneanu No. 38**

# Serbarea și expoziția școlii „Reuniunea"

*La școala profesională de fete gr. II „Elena Gh. Mârsescu"*, Duminecă 18 Iunie, la ora 10 dimineață (în localul școalei din strada Negruți No. 1), va avea loc serbarea de fine de an cu darea de seamă a mersului școalei, împărțirea premiilor și deschiderea bogatei expoziții școlare.

Persoanele care se interesează de mersul școalei, sunt rugate să binevoiască a lua parte la această solemnitate.

x **Scăpați de bătături**— Un mijloc sigur și ușor pentru distrugerea imediată și definitivă a bătăturilor este „BATURIN".

**Depozit : Farmacia Dr. D. Beceanu, Piața Halei Iași.**

# ARESTAREA UNUI COMERCIANT

## acuzat de abuz de încredere

Dorohoi 17.—Produce senzație în localitate arestarea cunoscutului comerciant de manufactură Simon Vadraru, proprietarul magazinului „La ciobanul".

Negustorul ținea în consignație de vreo 4 ani mărfurile fabricei Filderman-Bacău.

Un reprezentant al fabricei, venind recent la Dorohoi, a controlat depozitul de mărfuri și a verificat suma remisă fabricei din vânzarea rezultată. Cercetările reprezentantului au constatat lipsa sumei de 142 mii lei.

Parchetul sesizat, a interogat pe comerciantul Vadraru și apoi l-a trimis instrucției cu concluzii de arestare pentru faptul de abuz de încredere.

Judele instructor a emis mandat de arestare, care a fost confirmat de tribunalul Dorohoi.

*

**Alegerile dela Camera de Comerț.**—Comercianții dorohoeni se agită în vederea alegerei dela Camera de Comerț din Botoșani, alegeri care vor avea loc la 16 Iulie cor.

D. colonel Vălceanu, actualul președinte al Camerei, a fost în localitate și a luat contact cu negustorii.

Se crede că se va întocmi o listă unică, în frunte cu d. colonel Vălceanu, care se bucură de simpatii în clasa comercianților dorohoeni.

*Justus*

# NOUL INSPECTOR SANITAR

## și noul medic șef al orașului

La ministerul sănătății s'au întocmit decretele prin care d. dr. Bulău, medic șef al municipiului, este numit inspector al regiunii sanitare, iar d. dr. Cădere, medicul circomscripției a cincea, e numit medic șef al municipiului.

In acelaș timp, apare și decretul prin care d-na dr. Ștefănescu, actualmente medic școlar, este trecută ca medic comunal, pentru care are drepturi câștigate.

Rămâne de pe urma acestor schimbări numai un loc vacant de medic școlar.

In ce privește programul de activitate a celor doi noui demnitari : d-nii d-ri Bulău și Cădere, se vorbește de o nouă organizare a circomscripțiilor medicale și de alte importante modificări.

Să așteptăm.

DAN

# Dramă familiară la Fălticeni

## Abandonat de nevastă, un funcționar se sinucide

Fălticeni 17.— Intre soții Elvira și Ion Grumăzescu ex'stau de mult timp neînțelegeri.

In cele din urmă, soția a intentat divorș și zilele acestea, urma să fie termenul de judecată.

Ion Grumăzescu, a venit la locuința femeiei și a rugat-o îndui ș ător să se împace. Dânsa a refuzat. net.

Disperat, soțul s'a dus într'o șură părăsită dela marginea orașului și s'a spânzurat.

Sinucigașul, era funcționar la o instituție de stat.

Asupra sa s'au găsit două scrisori; una adresată parchetului prin care roagă să nu i se facă autopsia; și calaltă adresată soției, prin care arată că nu putea trăi despărțit de dânsa. *N.*

# „GUVERNUL DELA PIATRA-NEAMȚ"

## Neînțelegerile dintre guvernamentali

*Un colaborator al nostru a asistat ieri la o interesantă convorbire între d. P. Andrei, subsecretar de stat, și d. Virgil Potircă.*

*Fruntașul Craiovean a invitat pe d. Andrei să participe la consfătuirea dela Piatra-Neamț. Ministrul ieșan a răspuns :*

*— „Știu că avem un guvern la București. Eu nu recunosc un guvern la Piatra-Neamț. Dacă există deziderate de formulat și hotărâri de luat, avem pentru aceasta organele statutare ale partidului. Consfătuiri particulare la Piatra-Neamț nu sînt prevăzute în statut".*

*Din acest răspuns al d-lui ministru Andrei, se înțelege adevărata semnificație a demonstrației dela Piatra Neamț.*

*In legătură cu cele de mai sus, este interesant se relevăm că — la consfătuirea preliminară dela clubul ieșan — n'a fost invitat d. N. Canandău. Iar foștii takiști din Iași nu s'au dus la Piatra-Neamț.*

## INFORMAȚIUNI

x *I. P. S. S. Mitropolitul Pimen, a cărui sănătate este satisfăcătoare, sosește Luni la Iași.*

*Mitropolitul se va ocupa personal de cazul pr. C. Vuescu.*

x **La Șc. profesională „Sf. Sava"**, expoziția foarte interesantă, e deschisă în zilele de 18, 19 și 20 Iunie, între orele 9-12 și 3-7 p. m. Serbarea de sfârșit de an va avea loc Marți 20 Iunie, ora 10 dim.

x **Expoziția d-lui Henry Ghica**, care a avut atât de mult succes în sala „Corso", se închide Duminică 25 Iunie.

# Câteva discuțiuni

## în consiliul Camerei de Comerț

Consiliul Camerei de Comerț a ținut aseară ședință.

Dl. N. Dobrovici a protestat contra faptului că procesele-verbale de ședință sânt redactate necomplect.

D-nii S. Moscovici, Rechler și Chiuca arată că comisia de ajutoare a negustorilor săraciți nu s'a întrunit de două luni.

D-l I. Botez răspunde că în ultimele două luni s'au dat ajutoare în sumă de... 10,000 lei!! Se va face un tablou de negustorii săraciți și se va da câteceva,... dacă vor mai rămâne bani.

**Chestiunea orarului** s'a dezbătut pe larg. D-nii I. Botez și Fred Șaraga, arată neînțelegerile ce există cu Camera de Muncă și demersurile făcute pentru a nu se impovăra situația comercianților.

**Importul** —Dl. M. Brauchfeld relevă intenția guvernului de a desființa oficiul contingentării, și a introduce comerțul prin compensație, — ceiace ar fi o grea lovitură pentru comerțul mic.

In aceiaș chestie vorbesc d-nii A. Brener, F. Șaraga etc. și se hotărește o intervenție la Centru.

Dl. I. Schneider dezaprobă faptul că *monopolul rachiului din frunte* se aplică numai în Moldova, Basarabia și Bucovina.

**Desființarea antrepozitului de la Iași** face obiectul unei largi discuțiuni.

Dl. F. Șaraga arată că a trimis un memoriu de protest. S'a făcut și o adresă în chestiunea asigurărilor sociale care, prin felul cum se aplică, ating grav interesele industriei.

**Situația cofetăriilor** s'a discutat pe baza unui document memoriu al d-lui Al. Funiak. Organele fiscale cer de la cofetari declarațiuni asupra cantităților de zahar ce întrebuințează.

Insă această cerere este ilegală, deoarece legea prevede categoric asemenea obligațiuni numai pentru fabricile de șocolăți și bomboane, Se va înainta un protest la ministerul de finanțe,

Ședința consiliului s'a ridicat, după ce d. G. Chiuca a fost delegat ca reprezintant al Camerei de Comerț în Camera de Muncă. h. bl.

## INFORMAȚIUNI

x D. I. Damaschin din Calea Călărții 21 condamnat la 2 luni închisoare și 3 mii lei despăgubiri civile pentru abuz de încredere, a indrodus apel la Tribunal.

Deasemenea a introdus apel și d. Ion Răileanu din Mahalaua Sf. Gheorghe 29, condamnat la 5 luni închisoare.

x In cazul că Duminică 18 Iunie a. c. ora 10 dimineața, nu se adună numărul de membri cerut de statut, adunarea generală a Uniunei ofițerilor de rezervă secția Ia i se amână pe Duminică 25 Iunie a. c. ora 10 dimineața la via d-lui Dan Bădăreu din Copou, când se va ține cu ori ce număr de membrii.

x Spectacolul de Teatru, al d-lui Costta Dimard, (fost artist al Teatrului Le petit Cazino din Paris și al unui teatru de varietăți din Constantinopol), care urma să aibă loc în sala Teatrului „Phoenix" în seara zilei de 18 Iunie, se amână pentru seara zilei de 21 Iunie a. c. orele 9 jum.

Biletele vândute rămân valabile pentru aceasta dată.

x **D. doctor Zosin** a terminat seria conferințelor relative la „Calea unei vieți". Un public select și numeros a ținut să aplaude pe idealistul care încearcă să svârle o sămânță bună în societatea noastră. La urmă, d. general Panaitescu, în cuvinte elogioase, a relevat personalitatea conferențiarului.

x *Reprezentațiile marelui circ Kludscky*, continuă cu deosebit succes.

Astăzi și mâine, au loc și matineuri.

Luni seara, ultima zi, — circul plecând la Chișinău.

x Rachete de tenis cu garanția cadrului, numai la **Cartea Românească**, unde găsiți toate obiectele pentru acest sport, cu prețuri foarte modeste.

x Dacă plecați la drum (călătorii de interes sau de plăcere) nu neglijați a vă procura **Trusa sanitară**. Conține medicamente de prima necesitate, adunate într'o pungă impermeabilă și comodă.

Necesară turiștilor, cercetașilor, mobilizaților și în ori ce casă. Depozit : Farmacia Werner Iași.

x Direcțiunea circului Kudsky atrage atenția publicului ieșan că Luni seara are loc irevocabil ultima reprezentație. Până la această dată publicul amator e rugat să participe.

x **Noutăți în mantale pentru domni și doamne a primit mag. „TRIUMF".**

x Ca să aibă siluetă
Ca Marlene sau ca Greta
Știți ce face fetișcana ?
la mătasa **„SERILANA"**.

x Premii!
Premii!
Premii!
Cel mai mare asortiment.
Cel mai mare rabat la Agenția Română „Hachette".

Adânc întristații : Gavril Feldman soț ; Avram, Jetty și Fany Feldman, copii ; Kună Friedman și soția, Solomon Friedman (Cleveland) Moise Friedman (Cleveland) Louis Friedman (New-York), Avram Weisselberg, Cernăuți frați și surori cu familiile lor; Itic, Filip și Solomon Leibovici. veri cu familiile, etc. etc. au durerea de a anunța încetarea din viață a prea iubitei lor

**HANA FELDMAN**

în vrâstă de 38 ani

Inmormântarea va avea loc mâine Duminică 18 Iunie ora 2 p. m. Cortegiul funebru va porni dela locuința defunctei str. Păcurari No. 106, spre Cimitirul Izraelit.

**Nu vă lăsați induși în eroare**

**Vechiul atelier de lingerie**

din str. Palat 56

(vis-a-vis de Strand

NU S'A MUTAT

Execută lingerie fină după măsură, ireproșabil

**Pentru d-nii ofițeri :**

Cămași Kaki Lei 170 Buc.

Cămăși Kaki pentru instrucție Lei 100 Buc.

*Profitați de această reducere de prețuri.*

**Vinul tonic Dr. Gancevici**

este indicat în : tuberculoza incipientă, limfatism scrofuloză, debilitate, pleurezii și în convalescență după boli infecțioase ca : pneumonie, gripă, friguri etc.

Depozit general Farmacia Jellea, Iași. Observați semnătura de control.

Dr. Gancevici

# ULTIMA ORĂ

## Demonstrația

### țărănistă-regățeană dela Piatra-Neamț

### Iarăși raportul de forțe - Gruparea „Secera" - Fricțiunile din partid

*București 17. — La Piatra Neamț începe astăzi consfătuirea fruntașilor național-țărăniști din Moldova de nord.*

*După cît s'a anunțat, în mod oficios, consfătuirea privește satisfacerea nevoilor din județele moldovenești, pentru a se pune stavilă în acest fel, curentului extremist de dreapta.*

*In fond însă, chestiunea este mai complicată.*

*

*Grupul dela Piatra-Neamț, vrea să determine o mișcare mai mare în sinul partidului, atingînd chestiuni de metodă și de program.*

*Promotorii acestei mișcări sînt țărăniștii-regățeni din jurul revistei „Secera".*

*Consfătuiri similare se vor mai ține în alte regiuni. Una apropiată va avea loc la Craiova, regisată de d. Virgil Potârcă.*

*Față de această întorsătură a consfătuirii dela Piatra N. unii dintre fruntași, care anunțaseră că participă, s'au răzgândit. Astfel e probabil că nu vor mai participa d-nii M. Ghelmegeanu și Armand Călinescu. D. Petre Andrei a refuzat din primul moment.*

*Se pare însă că vine la Piatra N. d. Mirto. Se zice că are rol de „observator" al d-lui Vaida, cu scopul de a căuta o aplanare.*

*

*La Piatra N. se va discuta cu amploare vechea chestiune a „raportului de forțe" între regățeni și ardeleni.*

*Se va încerca o îndrumare spre stânga și revenirea la vechea ideologie democratică a partidului. Doleanțele vor fi concretizate în 3 puncte.*

*1) Ușurarea datoriilor externe.*

*2) Valorificarea cerealelor, pentru remunerarea echitabilă a muncii țărănești.*

*3) Reducerea creanțelor particulare, la puterea actuală a leului, fără a se ține cont de restricțiile constituționale.*

*

*Grupul „Secera" așteaptă înapoierea d-lui Mihalache din străinătate, pentru a-i cere să reintre în politica activă și să sprijine acțiunea fracțiunii țărăniste. In caz afirmativ, evident că acțiunea va căpăta amploare și prestigiu.*

## O BOALA MISTERIOASA

### FACE RAVAGII IN SPANIA

Madrid 17 — La Santa-Cruz și în alte 29 localități din Spania de Sud, a izbucnit o epidemie teribilă, de natură necunoscută de medici.

Boala se manifestă prin inflamarea plămânilor și decesul rapid. Ar avea asemănare cu gripa. S'au înregistrat până acum 2000 cazuri mortale.

Institutele medicale depun sforțări pentru determinarea boalei și limitarea epidemiei.

## Președintele Trib. Brăila

### călcat de automobil

Brăila 17 — Un accident impresionant s'a produs ieri în centru.

**D. Paraschiv Răiciulescu, primul președinte al Trib. Brăila (cu gradul de Consilier de Curte) a fost surprins de un automobil pe când traversa strada.**

**Inaltul magistrat a fost trântit la pământ și târât câțiva metri.**

**Cu leziuni serioare pe corp, victima a fost transportată acasă unde d. dr. Demetrescu-Brăila i-a dat primele ajutoare.**

**Șoferul imprudent se află arestat.**

**La conferința din Londra**

## Germania cere retrocedarea coloniilor

**Londra 17.— Delegația germană a depus ieri un memoriu prin care cere să se retrocedeze imperiul colonial al Reichului.**

**Totodată Germania cere o unione a statelor, pentru a se obține piața comercială în Europa orientală.**

*

La Conferință se așteaptă răspunsul președintelui Roosevelt, în chestiunea stabilizării monetare.

**O recepție oferită de regele George, are loc astăzi la palatul Windsor.**

### INFORMAȚIUNI

**x La Frații POGOR mare eftenire la toate mărfurile, începând cu icrele negre moi care se vând cu 400 lei kgr.**

x La 17 Iulie se va ține o licitație pentru construirea unui atelier la Depoul C. F. R. din Iași, în valoarea de 2 milioane lei.

## Dispoziții pentru încurajarea turismului

**București 17.—Guvernul a hotărât să stabilească o serie de măsuri pentru încurajarea largă a turismului în Romînia.**

**Astfel, Serviciul Maritim va organiza rute permanente Constanța—Mangalia—Balcic.**

**Se vor acorda reduceri pentru transporturile feroviare, maritime, fluviale și aeriene.**

**Se vor face avantaje și scăderi de taxe pentru străinii care voesc să viziteze Romînia.**

## Scandal și batae

### în Dieta Austriei de jos

### Cearta cu hitleriștii.--Un răspuns al Germaniei

**Viena 17.— Un scandal enorm s'a produs ieri în Dieta Austriei de jos.**

**La discuția asupra șomajului, deputatul național-socialist Reinmeister a declarat că va susține programul „șefului".**

**— „Care șef?", au întrebat deputații creștin-sociali.**

**Și Reinmeister a răspuns: — „El, Adolf Hitler".**

**A izbucnit un scandal enorm.**

**Deputații creștin-sociali și cei social-democrați s'au repezit la național-socialiști și s'a iscat batae în toată regula.**

**Ședința a fost suspendată.**

**Noi incidente**

**Viena 17 — Aseară au fost depuși la Prefectura poliției încă 41 național-socialiști, învinuiți de înaltă tradare.**

**La Weitern s'au produs noui încăerări de stradă.**

**S'au mai produs arestări la Kornenburg.**

**Medicul spitalului din Horn a fost condamnat la 3 zile închisoare, pentru agitație hitleristă.**

**Imprumutul austriac**

**Paris 17 — Cancelarul austriac d. Dollfuss a sosit la Paris și a avut o întrevedere cu d. Paul Boncour, solicitînd un împrumut pentru Austria.**

**Tratativele continuă. D. Dollfuss rămâne la Paris până Duminecă.**

### Un răspuns german

Berlin 17.— In presa oficioasă s'a publicat o notă care arată că Germania nu admite mediațiunea nimărui, în conflictul cu Austria. E vorba de un conflict în sinul unei populațiuni unitare, de aceiași rasă, și deci nu-i admisibil amestecul țărilor străine.

## INFORMAȚIUNI

**x Lengerie, pijamale, fine pentru domni comandați la EDUARD.**

## O explozie în Putna

**face 4 victime**

**Focșani 17 — Tânărul V. Sava din com. Vidra, a găsit pe câmp o granată și a adus-o acasă. Voind s'o desfacă cu o bârdiță, granată a făcut explozie. Trei săteni au fost uciși pe loc; iar tânărul Sava se află în stare gravă.**

**Uciși de trăsnet**

**Constanța 17 — O ploae torențială a căzut ieri asupra Dobrogiei. In com. Bărăganu, trăsnetul a omorât pe Alexandrina Avram. Alte 4 persoane au fost ucise de trăsnet în com. Cumpăna.**

## Cuiburile invertiților

**din București**

**București 17 — Continuîndu-se cercetările în chestia clubului de homosexuali din bulevardul Take Ionescu, poliția a descoperit alte 4 cluburi de invertiți în centrul Capitalei.**

**Două culuri erau instalate la hoteluri.**

**Sunt amestecate persoane simandicoase. Ancheta urmează cu discreție.**

## Știri politice

București 17. — Luni după amiază, d. Octavian Goga va fi primit în audiență de Rege.

După această audiență, Suveranul va primi pe d. Virgil Potârcă.

*

D. prim-ministru Vaida a plecat aseară la Cluj.

*

**Delegația economică a guvernului se va întruni Marți, pentru a fixa noul regim al contingentării.**

*

**D-nii N. D. Chirculescu și M. Enescu pleacă astăzi la Geneva, ca delegați ai României la conferința internațională a muncii.**

## Comercianți ieșeni inculpați

### pentru dare de foc

**Un incendiu a izbucnit astă noapte la magazinul de galanterie al d-lui Moise Șmerdin str. Anastasie Panu 56.**

**A fost imediat înștiințată secția de pompieri Nicolina care a procedat la stingerea incendiului.**

**A ars numai un raft în care se aflau săpunuri și niște ață pescărească, pagubele fiind neînsemnate.**

**Cercetările**

**Dimineți au început cercetările pentru stabilirea cauzelor focului.**

**Proprietarul magazinului d. M. Șmerl a declarat că e posibil ca focul să fi provenit dela un circuit electric. A arătat însă că a lăsat să ardă în prăvălie o lampă cu gaz.**

**Aceiași declarație a dat-o și d. Iosif Glückman socrul comerciantului și proprietarul imobilului, om de 75 ani.**

**Fiind bănuieli că e vorba de o dare de foc, mai ales că clădirea și marfa erau asigurată pentru 650.000 lei, poliția a sezisat parchetul.**

**D. procuror Cuza s'a transportat la fața locului.**

**Un trimis al Uzinei de electricitate a făcut o cercetare asupra comptoarelor și aparatelor de electricitate, constatînd că funcționează în condițiuni bune și că deci focul nu provine dela circuit.**

**Pe baza acestor constatări, d-nii Moise Șmerl și Iosif Glückman, au fost înaintați parchetului pentru complectarea cercetărilor.**

**Incendiul din Tatarași**

**Am relatat eri incendiul dela d. Solomon Feinblat din str. Moara de Vânt 39. Se credea la început că imobilul nu era asigurat.**

**Dar din cercetările ulterioare s'a stabilit că clădirea era asigurată pentru o însemnată sumă de bani și ca atare probabilitatea unei incendieri n'ar fi exclusă, mai ales că s'au găsit niște cârpe udate cu gaz în podul casei.**

**Cârciumarul Feinblat a fost cercetat astăzi la poliție și înaintat parchetului subt acuzarea de dare de foc.**

*Rep.*

**x Contra durerilor musculare, articulare, sciatice** de natură reumatică sau gutoasă, întrebuințați **Frantzbrandvein Mentoformic Dr. Rătianu** aprobat de Consiliul Sanitar Superior. Alină durerile redând buna dispoziție. Depozit Farmacia Dr. Rătianu Iași, Cuza-Vodă 48.

## Știri polițienești

**Spargerea din Socola — Agresiuni — Furturi — Diverse —**

**O spargere s'a comis astă noapte la cârciuma d-lui Marcu Gh. Simon din Șos. Socola 8. Prin ruperea ușei, răufăcătorii au pătruns în localul de consum, furând din rafturi 25 sticle cu rachiuri și lichioruri.**

**Apoi au golit sertarul cu bani, dispărând fără urme. Poliția cercetează. De remarcat că acesta-i al cincilea furt săvârșit în cursul anului la cârciuma dlui Marcu Simon,**

**Agresiuni.— Femeia Dochița Praja din str. Podul de piatră 6 a fost maltratată de locuitorul Gh. Matei din strada Morilor 5. Agresorul a fost înaintat poliției.**

**— Femeia Ana Hariga din str. Malu 8 a reclamat că a fost victima unei agresiuni din partea băcanului Samoil Marcovici din str. Armeană 3.**

**— A fost înaintat poliției V. Loghin din str. Zugravi care a bătut pe femeia Maria Pilat din Șos. Națională 46.**

**Descoperirea din str. Sft. Lazăr.— In curtea fabricii d-lui M. Spectorman din str. Sf. Lazăr 63, făcându-se săpături, s'a descoperit un schelet omenesc.**

**Oamenii legii au fost aduse la comisia IV a unde d. comisar Carabulea face cercetări.**

**Furturi.—Un furt de scule de tâmplărie s'a comis la d. I. M. Haim din str. Lirei 6; iar un furt de lemne la d. I. Goldenberg din str. Sf. Lazăr No. 6.**

**— A fost înaintată poliției spre cercetare femeia Tinca Stanciu din strada Gării la cererea d-lui V. Panciuc, care a reclamat-o pentru furtul unui inel de aur și a unor bani.**

**— A fost înaintat poliției C. Topceanu din Orhei surprins pe când încerca să fure o țeavă de plumb la d. Gh. Enea din str. Ștefan cel Mare No. 31.** Rep.

**x Cu DALIN trece durerea DALIN înseamnă, alinare, liniște, odihnă, sănătate.**

**DALIN vindecă sigur. Aveți încredere în DALIN.**

**Depozit : Farmacia Dr. D. Beceanu, Piața Halei Iași.**

PATEFON nou, marca His-Masters Voice, cu 40 plăci de vînzare. str. Aurel Vlaicu 74.

VIZITAȚI Grădina de vară familiară la Renumitul Solomon Cucu 42.

## ORA 3

## O școală în Germania

### pentru formarea șefilor hitleriști

Berlin 17.— In prezența lui Hitler însoțit de întreg statul său major și de guvernatorii Reichului a avut loc la Bernau, lângă Berlin, inaugurarea școlii pentru formarea șefiior național-socialiști și pentru conducătorii frontului german al muncii.

Noua școală este instalată în fostul local al școlii întreținute de confederația generală a muncii.

Hitler a ținut un lung discurs, arătând că această instituție va păstra flacăra sacră a naționalsocialismului, pentru reînoirea morală a Germaniei.

**Intrevederi importante**

*Paris 17.— S'a stabilit ca întrevederea Daladier-Hitler să aibă loc într'un oraș din Elveția. In același oraș se vor întâlni și d-nii Mussolini și Daladier. Intrevederile se vor produce în prima jumătate a lunei Iulie.*

## Un împrumut pentru finanțarea recoltei

**Bucureți 17.—D. Madgearu a telefonat din Londra că tratează un împrumut pentru finanțarea casei de monopol a cerealelor, în sensul discutat la conferința agrară din București.**

**In legătură cu aceasta, se va întruni Marți delegația economică a guvernului, care va examina chestiunea valorificării recoltei.**

## O nouă răpire în America

New-York 17 — O nouă răpire în împrejurări misterioase, s'a înregistrat în orașul St. Paul. Băiatul bogatului cultivator William Hamm a fost furat de bandiți.

Raptorii au înștiințat familia că vor ucide copilul dacă nu vor primi sumade 100.00 dolari. Părinții s'au adresat poliției.

## Ciocnire de trenuri în Anglia

Londra 17.— Trenul de persoane Chesterfield-Derby s'a ciocnit cu un tren de marfă.

Ambele garnituri s'au răsturnat. Sânt câțiva morți și numeroși răniți.

**Pentru a fi mulțumiți**
**Și spre a nu fi păcăliți**
**Încredere deplină dați**
**Și cafeaua „LA PAȘA" cumpărați.**

## Sulfat de cupru

Un nou transport de sulfat de cupru englezesc

**„MOND NICKEL"** (Trei frunze)

**Pucioasă galbenă și ouprică, Rafie mayunga**

a sosit la

**Banca Podgorenilor din Moldova**

**strada Arcu No. 1**

## Informațiuni

**Cumpărați :**

**Cafea la „MOCA"**
**Ceai la „MOCA"**
**Cacao la „MOCA"**

**x Publicațiuni pentru „Monitorul Oficial" se primesc la administrația ziarului „Opinia".**

PUBLICAȚIUNE

**Școala Normală de fete „Mihail Sturza" din Iași str. Toma Cozma No. 3 aduce la cunoștința celor interesați că va ține a doua licitație publică în ziua de 30 Iunie 933 ora 10 a. m. în cancelaria școalei pentru procurarea de pâine, untură, colonialie, lactărie, brânzeturi, fructe, materiale de întreținere și diferite lucruri pentru gospodărie necesare internatului acestei școli pe un an.**

**Caietul de sarcini și ori ce informațiuni se pot obține de la cancelaria școlii în orele de biurou.** Comitetul

## Pentru premiile școlare

se recomandă următoarele lucrări ale d-lui Victor Munteanu distinsul publicist, fost inspector și subdirector în Ministerul de instrucție:

1) **Simbolul educației** preț redus 5 lei.

2) **Sfaturile învățătorului cu sătenii.**—„Urmările alcoolismului" 10 lei.

Broșurile se vând în librării.

## DE VANZARE

1) Imobilul din str. Kogălniceanu 28, compus: 5 camere, 2 Holuri, baie, trei odăi în curte, instalație de apă, lumină, canal etc. Ogradă în suprafață de 700 m.p.

2) Vilă în dealul Gălății, compusă din 4 camere antret atenanse și loc în suprafață de 2000 m.p.

3) Imobilul din Iași, strada Păcurari 68, compus din 4 apartamente. Toate aceste imobile se vând cu preț foarte avantajos. A se adresa: Avocat N. Lateș, Iași, strada Sărărie No. 99, orele 9—10 dim. și 7—9 seara.

**Cu Pedestrol** scăpați sigur ușor imediat și definitiv de **transpirarea picioarelor și mirosul urât.**

**PEDESTROL** cruță încălțămintea și ciorapii.

**PEDESTROL** Lei 35 cutia.

Se găsește la toate drogheriile și Magazinele principale de încălțăminte.

x O alegere chibzuită a cremei pe care o întrebuințați constitue o datorie față de higiena feței. Un obraz defectuos **(pete, pistrui, riduri, coșuri) se îndreaptă și dispar ușor după întrebuințarea Cremei de Lăcrămioare de noapte.**

**Depozit :Farmacia Dr. D. Beceanu, Piața Halei.**

**In curând : SE DESCHIDE în Palatul „Camerei de Comerț"**

**Marea DESFACERE de articole de voiaj**

## „Oradia Mare"

**Cufere, Geamandane, Serviete, Truse. Tot o dată mare asortiment în : Mușamale, perdele, stoluri, jucării pentru copii etc. etc.**

*Se va vinde cu prețurile cele mai reduse.*

BIBLIOTECA UNIVERSITĂȚII -IAȘI-

ANUL XXIX No. 7844

2 (doi) lei exemplarul

MARȚI 20 IUNIE 1933

ABONAM...
Biblioteca Universității Loco
„
ATELIERELE TIPOGRAFICE
IAȘI. — STR. LĂPUȘNEANU 37

# OPINIA

ZIAR POLITIC COTIDIAN

BON No. 41
pentru
PREMII GRATUITE
„OPINIA"
DETAȘAȚI ZILNIC BONUL

ACTUALITĂȚI POLITICE

## Pe marginea complotului de la Piatra-Neamț

*Se zvonise la început că consfătuirea augurilor guvernamentali la Piatra-Neamț, ar avea de scop apărarea intereselor — atât de negl jate — ale Moldovei. Și zvonul provocase uimire. De unde și până unde, dintr'odată, atâta solicitudine pentru biata Moldovă? Și mai ales cu asocierea unor olteni, munteni și ardeleni...*

*Situația însă a început să se precizeze. Nu era o consfătuire moldovenească, și cu atât mai puțin pentru Moldova; ci era la mijloc o simplă* **chestiune de partid;** *o îngrijorare pentru situația electorală a partidului, față de sporirea curentului extremist de dreapta.*

*In cele din urmă, precizările s'au accentuat. Mai era ceva, foarte interesant: neînțelegeri în partid, și situația personală a unei categorii de partizani.*

*

*După mazilirea d-lui Maniu, liniștea n'a revenit în partid. Dimpotrivă. S'a creat un curent de împotrivire, la care s'au asociat fruntașii cu deziluzii personale sub actualul cabinet Vaida. Acești deziluzionați au organizat consfătuirea de la Piatra-Neamț; și s'au alăturat și câțiva curioși.*

*Motive de vorbă, sînt multe; bine înțeles. Și este în totul justificat a se critica părăsirea ideologiei democratice, abandonarea programului și utilizarea metodelor oligarhice.*

*Scopul principal este însă ca partida deziluzionaților să-și refacă situația în partid și să-și recucerească dreptul la poziții înalte.*

*Se înțelege că actuala partidă avantajată, va rezista la injoncțiunile dela Piatra-Neamț. Și lupta va continua surdă, cu diverse complicații.*

*Credem încă că o izbucnire violentă nu se va produce, din teama de a nu se scurta șederea la putere. Findcă, or cât ar fi unii deziluzionați, e totuși preferabil câteva luni în plus la guvern, decât mizeria totală a opoziției...*

X.

## 24 AVIOANE PESTE ATLANTIC

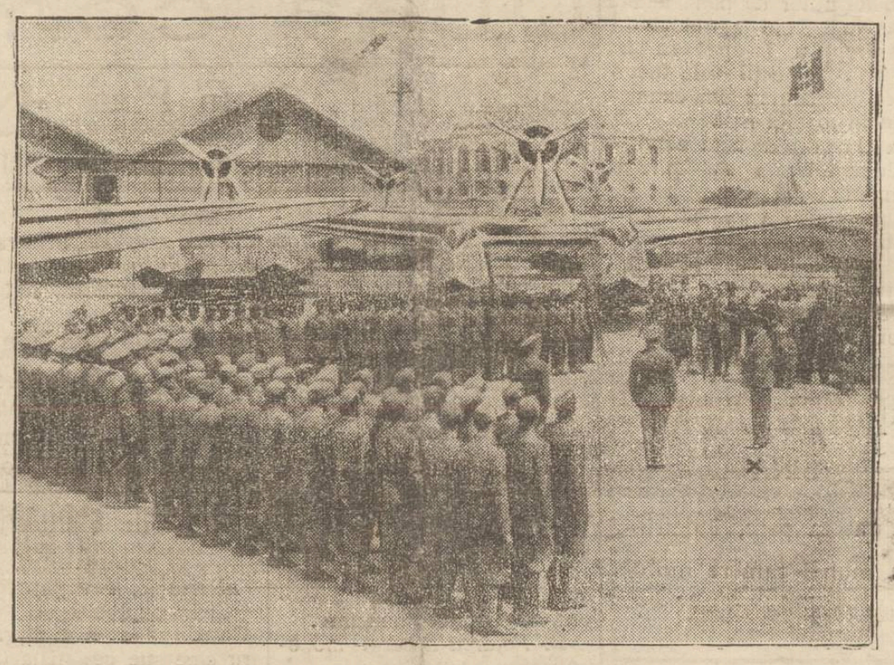

Am anunțat că în curând 24 avioane italiene vor porni împreună în zbor peste Atlantic, cu intenția de a aterisa la Chicago.

In clișeu: pe aerodromul Obertelle se fac pregătiri în vederea acestui raid, ministrul aviației d. Balbo (însemnat cu X) dând instrucțiuni asupra felului cum va decurge zborul.

IN ACTUALITATE

## CARTEA ȘI MOARTEA

### IN JURUL SINUCIDERILOR ȘCOLARE

Probabil că'n momentul când apar aceste rânduri, se sinucide undeva un alt elev l.. După seria fetelor, a venit acum rândul băeților. Aceștia, politicoși, au dat întâietate sexului femenin, dar n'au vrut să se lase mai prejos, tocmai ei, din sexul tare...

In consecință, s'au pus să bată recordul deținut până acum la Iași de o școală de fete, unde se înregistraseră două sinucideri în interval de șapte zile. Evident, băeții s'au dovedit mai în formă dela prima manifestare, furnizând ca o nimica toată trei sinucideri într'o săptămână.

Iașul a ajuns însă să contamineze țara'ntreagă. Astfel s'au sinucis, probabil ca o atenție pentru orașul nostru, elevi dela București, Cernăuți, Chișinău, Brașov, etc. Se vede că Iașul trebuie să rămâie într'adevăr centrul tuturor inițiativelor, tuturor acțiunilor!

Epidemia devine alarmantă, mai ales acum în plin sezon de examene și de lichidare a anului școlar. E climatul cel mai potrivit acestei epidemii fără leacuri și fără medici. Ce-i de făcut?

Desigur, nu se poate concepe capitularea profesorilor. Adecă nu se poate admite promovarea mediocrităților patente, care înțeleg să-și facă medii în catalog prin amenințarea cu gesturi disperate. Almintrelea ar fi să răsturnăm tot rostul școlii și să desvoltăm în schimb industriile de gloanțe și otravă! Profesorii ar ajunge prizonierii elevilor, care, în loc de cărți și caete, ar putea veni la școală cu sublimat și revolvere!..

Atunci?

Deobiceiu elevii nu-și iau rolul în serios. Ei încearcă să se sinucidă, numai ca sperietoare la adresa cancelariei. Și dacă uneori lucrurile se termină tragic, asta nu-i din ...vina copiilor. Greșesc ținta armei, sau exagerează doza de otravă. Scopul adevărat este numai de a sta câteva zile în pat, în care interval să se „sonorizeze" public drama școlară și „eroul" să capete proporții de... martir al sistemului pedagogic!

Deaceia singura soluție pare a fi: *tăcerea,* Să se refuze sinuciderilor de elevi orice publicitate. Un fel de boicot contra acestei categorii de sinucigași leneși. Fără ecou, gestul se va dovedi zadarnic din toate punctele de vedere și atunci felele în uniformă și băieții cu tunică vor pricepe că e de preferat să rămâie corigenți în școală decât repetenți în viață.

I. Berg

## Și Lindbergh proectează

### un zbor împrejurul pământului

După cum anunță ziarul „The Chronicle" din New-York, celebrul aviator Charles Lindbergh intenționează să întreprindă un zbor împrejurul lumii. Marele pilot american a înțeles că s'a odihnit îndeajuns timp de peste cinci ani, în care interval mulți colegi l-au depășit în ce privește performanțele aviatice. Lindbergh, deși după căsătorie a abandonat cariera aerului, a rămas totuși sufletește legat de această îndeletnicire.

Se pune însă o chestiune grea. Lindberg vrea să facă un zbor de record, în care scop ar dori să plece singur. Dar soția ține neapărat să-l întovărășească și în acest caz raidul va fi mai mult unul de agrement. Data plecării încă n'a fost fixată. Ziarul din New-York crede însă că plecarea va avea loc pe la mijlocul lunei August.

## DIN TOATA LUMEA

**Scrisori în desene**—S'au împlinit doi ani de când pictorii franceji Gaston Perrin din Lyon și Abel Duval din Bordeaux au pus un rămășag original cu un bancher anume Toelard. Pictorii s'au angajat să-și scrie reciproc timp de doi ani, de trei ori pe săptămână, câte o scrisoare... pictată.

Adecă tot ce vor avea să-și comunice, să fie exprimat în desene.

De pildă, când Perrin trebuia să-l anunțe pe Duval că pleacă din oraș, îi trimetea un desen, reprezintându-se la gară, în tren și apoi la destinație. Astfel pictorii s'au distrat doi ani de zile cu aceste scrisori în imagini fără cuvinte.

Rămășagul a fost câștigat de cei doi desenatori, care au primit suma convenită din partea bancherului. Acesta din urmă a obținut în schimb toată seria de scrisori desenate, care constituie o colecție interesantă de imagini.

*

**Cânele și semnalul de alarmă** — Trenul Detroit-Lawrenceville s'a oprit acum câteva zile în plin câmp. Un moment de panică: s'a tras semnalul de alarmă!

Se fac cercetări în toate vagoanele și în sfârșit se află că semnalul a fost tras de o doamnă, anume Pearl Togars din Obrien, pentrucă... i-a sărit cățelul din mersul trenului. Doamna ținea mult la câne și deaceia a oprit garnitura. Femeia și-a chemat cățelul și acesta a revenit în tren.

Dar organele căilor ferate au găsit că fuga unei javre din vagon nu constituie un motiv pentru oprirea trenului. In consecință doamna respectivă a fost amendată cu suma de 100 dolari, adecă 16.000 lei.

Cam mult pentru un cățeluș!

*

**Copacii pentru... dans!** In parcurile principale din New-York s'au montat în copaci aparate sonore cu plăcile celor mai moderne cântece. Aceste aparate funcționează în mod automat, prin introducerea unei monete într'o mică gaură din copac.

Publicul se distrează în felul acesta în mod cu totul agreabil. Zilnic se observă zeci de perechi de dansatori, care joacă în jurul copacilor sonori.

Astfel primăria din New-York încasează sumi apreciabile prin aceste aparate pentru dans. Mai ales că e vorba de ceva nou și americanii sânt mari amatori de noutăți.

*

**Adulter numai noaptea?** — Un proces original de adulter s'a judecat la Rochefort, în Franța.

Un funcționar de comerț a cerut să fie despărțit de nevastă, pentrucă a întâlnit-o într'o după amează la plimbare cu un ofițer. Cererea de divors a fost însă respinsă, deoarece justiția a găsit că o plimbare în timpul zilei nu poate fi considerată ca un caz de adulter. Dacă faptul s'ar fi întâmplat noaptea, atunci ar fi fost un motiv serios de despărțire. Plimbarea făcută ziua indică tocmai lipsa intenției de taină, de scopuri ascunse!

Așa dar, plimbările nocturne sânt mai periculoase!...

## Un congres original

### numai pentru bărbați

La Wenderbury, în Statele-Unite, a avut loc de curând un congres original convocat de către liga celibatarilor de peste ocean. Interesant este că organizatorii acestei întruniri au interzis intrarea femeilor la congres.

Această hotărâre a dat loc însă la un scandal penibil. In ziua respectivă s'au prezintat numeroase femei, cerând permisiunea de a asista la adunare și a discuta chestiunile în contradictoriu. Unele doamne aveau și bilete procurate prin intermediul bărbaților.

Cum nu li s'a îngăduit să intre în sală, femeile au început să vocifereze și chiar să amenințe cu gesturi violente. S'a cerut intervenția poliției și numai astfel celibatarii au putut să-și ție congresul.

## Cel mai mare avion de războiu

După cum se anunță din Londra, aviația engleză și-a construit cel mai mare avion de luptă. Aparatul cuprinde 40 metri între aripi, are 12 metri înălțime și cântărește 32 tone. Posedă șase motoare cu o forță de 5584 cai putere, ceiace permite avionului o viteză extraordinară.

In acest aeroplan pot încăpea zece persoane. Aparatul e capabil să transporte câteva sute de bombe și să le arunce cu o iuțeală de trei pe minut. Avionul e așa fel construit, încât utilizându-se dispozitive speciale, poate pluti pe apă și luneca pe zăpadă și pe gheață.

## Congresul internațional al marilor baraje și conferința mondială a Energiei

Intre 25 Iunie și 10 Iulie, va avea loc la Stockholm acest congres de o excepțională însemnătate pentru tehnică.

Inaugurat în 26 c. la Copenhaga, cu vizitarea marilor uzine și a parcului Tivoli, va continua apoi la Stockholm, din ziua de 27 c., data deschiderii solemne.

Divizat în 9 secțiuni, această seziune specială se va preocupa despre: problema energiei în marea industrie și transporturi, studiind la industrii: alimentarea în energie îndeosebi hidro-electrică, gaz, combustibilii solizi și lichizi, stabilimentele combinate de forță și căldură, probleme speciale în industria consumatoare, încălzire cu vapori; problemele industriei fierului și oțelului, încălzitul electric, transmiterea și adaptarea forței motrice a mașinilor industriale, circulația urbană, energia în drumul de fier și aviație. In transporturi: drumul de fier și navigație aeriană și pe apă.

Conferințele vor trata: problema mondială a energiei, iar *congresul marilor baraje* despre: îmbătrânirea betonului, influența temperaturei și deformările în baraje, studiul materialelor destinate barajelor de pământ și infiltrațiile în baraje.

*Voiajuri de studii în Suedia,* Iarspborg, *excursii la:* Vasteras, Norrköping și Hallota, Oslo, Nore, Rjukam și în Norvegia.

*Din partea României,* — firește neoficial și pe compt propriu, — participă eminenții ingineri: *C. Bușilă, Cristea Mateescu, Vidrașcu* și d. Ing. Insp. *I. Andriescu-Cale,* — e-sanul pe care-l preocupă chestia barajelor, unirea Siretului și Prutului, în interesul ridicării orașului nostru; precum și șoselele de amiezită sau pavajele Suedeze, care la noi au dat un real fiasco și stârnit furtuni de patimi și discuții, pasionând nu atât lumea politică, dar mai ales pe cea a tehnicienilor.

*Ing. Cezar Gr. Cristea*

IDEI ȘI FAPTE

## O PILDA DE ADMINISTRARE

### CIRCUL KLUDSKI

Precum a observat foarte just d. Wratislavius în cronica dedicată marelui circ Kludski, „reclama ce s'a făcut acestei grandioase întreprinderi a fost în perfect raport cu realitatea", iar realitatea, adică ceiace au putut vedea și admira spectatorii la circ, farmecă și subjugă, lasă amintiri nețterse în minți le și inimile tuturor.

Să lăsăm, însă, întocmirea dărilor de seamă elogioase în sarcina reporterilor și cronicarilor competenți. E de resortul lor de a aduce laude neprecupețite unor dresori iscuțiți, bunăoară. Și să menționăm aici că pe noi ne-a impresionat, în egală măsură cu jocul animalelor, felul cum e condus acest imens furnicar, care poartă numele fraților Kludski.

Despre aceștia s'a spus de atâtea ori că sunt cei mai buni, cei mai încercați dresori de cai, urși, elefanți, lei și tigri. Despre ei se poate însă spune concomitent că *sunt niște excelenți organizatori* și conducători, cum rar întâlnești și în cele mai civilizate țări europene.

Peste tot bântuie cu furie criza. Peste tot e jale și șomaj. Oamenii n'au bani pentru o pâine, nicidecum pentru o reprezentație plăcută, folositoare și scumpă totuși (ieftină nici nu poate fi, date fiind enormele cheltueli de întreținere).

V'ați întrebat oare împreună cu noi: cum resistă cei doi conducători ai republicei Kludski? Cum reușesc să facă față grelelor obligațiuni materiale ce le apasă umerii, zi cu zi, noapte cu noapte, vara ca și iarna, toamna ca și primăvara? Când mii de bănci puternice, mii de mari întreprinderi comerciale și industriale, zeci de state chiar o duc neînchipuit de greu, se află pe pragul falimentului (sau l'au și dat) cum de se mai menține m a r e l e circ Kludski?

Dar circul nu rezistă numai ci și progresează chiar. Și conducerea e astăzi tot așa de ideală ca în anii cei buni, când frații Kludski recoltau odată cu succese morale, câștiguri importante. Oamenii ca și animalele nu duc nici-o lipsă. Și-și fac firește datoria cu un exces de conștiinciozitate, cum rar întâlnești până și'n conducerea celor mai civilizate state.

De unde concluzia logică și totodată morală ușurătoare pentru dregătorii de prefutindeni și cei dela noi în special): când lucrezi cu cap, când ți-e dragă meseria, când ești devotat intereselor instituției pe care o conduci,— nu se poate să nu reziști crizei, să nu ieși învingător din lupta cu mizeriile vieții.

Să-i puneți bunăoară pe frații Kludski în local național-țăranișt nostri, iar acestora să le încredințați destinele circului de reputație mondială, și veți constata îndată că treburile statului român merg incomparabil mai bine, în timp ce din circ n'ar rămâne decât...renumele!

Fie-ne deci îngăduit ca în timp ce colegii noștri reporteri și cronicari teatrali nu mai contenesc să aducă prinoase de laudă admirabililor dresori Kludski—să ne exprimăm și noi sincera noastră admirație pentru excelenții și nefntrecuți *organizatori* și *conducători* ai micului și desavârșitului stat din str. Uzinei.

I. L. BASARABEANU

Voci din public

## In jurul schimbării președintelui asociației învățătorilor ieșeni

Am rămas surprins cum desigur au rămas cei mai mulți dintre noi, când am auzit vestea că iubitul nostru Chiriițescu vă părăsi conducerea asociației învățătorilor ieșeni.

Dacă unii (și mai ales dușmanii învățătorilor) privesc acest fapt cu oarecare bucurie, apoi noi cei mai mulți acest eveniment îl privim cu o adâncă durere.

Cine urmărește atent întrunirile învățătorimii ieșene poate face cu ușurință o constatare, care ne umple sufletul de amărăciuni. Atât la adunările băncei învățătorilor cât și mai ales la asociație, s'a evidențiat în chip deosebit manevra clubului politic... S'a deslănțuit cu aceste ocazii atâta patimă, încât desfășurarea discuțiilor depășea cadrul unei adunări de intelectuali.

Diverse tabere se războesc fără cruțare, uitând că mai presus de clubul politic cărui aparții, sunt interese profesionale ale corpului, și pe care nu le poți sacrifica pen-

(Continuarea în pag. II-a)

## Cum s'a produs dezvoltarea fantastică a economiei Statelor-Unite

de inginer, inspector general
I. TZINTZU

Istoria a arătat că numai anumite popoare au fost predestinate comerțului: Fenicienii, Grecii, mai târziu Venețieni; apoi în sec. XVII Olandejii și printre aceștia și Englejii. Americanii în comerțul mondial nu dețin locul Britancilor.

Americanul nu vinde, cum vindea odată Venețianul, Grecul sau Englezul până mai ieri, spre a trage profite din diversele transacțiuni. El vinde numai în scopul de a desface produsele fabricii sale. El este un *„industriaș"* admirabil, căutând să-și perfecționeze cât mai mult și mai bine, uzina sau fabrica sa.

Americanul nu face *„reexportațiune"*; nu *„antrepozitează"* ca Englezul pentruca apoi să *„revândă"*.

In America mărfurile intră sau esă.

Intră pentru a fi transformate sau consumate și esă pentru a fi vândute străinătății.. De aceia Americanii s'au sforțat de a nu creia la ei comerțul *„antrepozit"*, și nici a depinde de antrepozitul britanic. Și atunci mărfurile expediate în Franța, Elveția, Cehoslovacia etc. sunt trimise direct, evitând intermediul negustorului britanic. Americanul evită pe cât posibil procurarea prin intermediul englez a materiilor prime: matasă, ceai, caucic, cafea, piele, trestie de zahar, ceia ce a făcut ca reexportațiunea engleză în cota americană, să scadă la jumătate, de cum era înainte de războiu.

Așa că comerțul american nu aduce nici un profit celui britanic. Cu extraordinara ei superioritate industrială, America a reușit să smu gă industriei Europene o bună parte a clientelei sale de peste ocean, (cum ar fi America latină) și chiar să smulgă din propria clientelă din Europa.

Această însângerare bănească pe care Statele-Unite o practică anual și treptat asupra economiei europene, a provocat încetarea întreprinderilor, ruina societăților, acționarilor, funcționarilor, șomajul milioanelor de lucrători și criza în care se sbate Europa.

Și trebue de știut că economia americană este utilată pentru un export cu mult mai mare ca azi, și că dorința Noului-Continent tinde la o cât mai mare răspândire a comerțului exterior și că cu timpul fiind în condițiuni mai prielnice, va lua ofensiva în momentul ce-l va socoti necesar.

Este remarcabil interesul pe care *puterea publică* americană, masa colectivă, îl poartă desvoltărei *comerțului exterior* și a *flotei lor comerciale.*

*Comerțul exterior.* Imediat după războiul mondial (1920), Congresul a votat reînființarea lui *„War Finance Corporation"*, pentru finanțarea exportului produselor naționale și în special a produselor agricole; care oficiu, ca instituție de Stat dând greș, prin votarea legei *„Edge"* a permis constituirea de „Societăți bancare" pentru deschiderea de credit pe termen de 20 ani și procente mici, cu drept de prelungire „exportatorilor" americani.

(Continuarea în pag. II-a)

# BĂRBATUL DV. SUFERĂ

**Devastările exercitate în organism de către toxine şi mai ales intoxicaţiunea urică, sunt considerabile.**

**Ele sunt la început lente, viclene, aproape nesimţite. Se începe de exemplu, prin a resimţi o oarecare greutate de a urca o scară, pe care până acum o urca fără să-şi dea seama. Sau se vor resimţi câteva împunsături la inimă, pe furiş ; sau dinţii vor începe să se clatine, gingia va deveni dureroasă, câteodată umflată**

**S'a descoperit artritic şi nici nu bănuia. Cu atât mai mult dacă părinţii s'au plâns de aceleaşi mici turburări organice, sau au suferit de reumatizm, de arterio-scleroză ; dacă în alţi termeni este ereditate, căci artritismul este ereditar. Dar pentru acei cari desconsideră aceste manifestări relele acidului uric se traduc cele mai adeseaori, prin manifestaţiuni brutale: este un acces violent de gută, care îi ţintueşte în casă; este un lumbago care îl face să meargă îndoiţi; este o sciatică care le impune întrebuinţarea bastonului ; sunt crize de astmă istovitoare; colici hepatice sau nefritice.**

**Şi cela ce este mult mai neliniştitor pentru viitor, sunt semnele evidente de arterio-scleroză : muşte înaintea ochilor, palpitaţii, frică, ameţeli, pierderi de memorie, greutatea vorbirii, furnicături la extremităţi, pulsul neregulat, etc.**

**Sau încă, din nenorocire, este atacul net: paralyzie, embolie, congestie cerebrală.**

**In toate aceste diverse stări patologice, se impun două soluţiuni imediate : 1) regimul, 2) curăţire intensă şi metodică a tuturor impurităţilor din sânge şi mai ales de cea mai principală otravă a lui: acidul uric.**

**El face să trosnească articulaţiile, el încrustat în muşchi face mişcările atât de dureroase, (căci cristalele de acid urie sunt ca şi atâtea cuie şi ace în organism).**

**Acidul uric este acela care face din artere „tevi de pipă", lipsite de elasticitatea lor indispensabilă la propulsiunea sângelui în circuitul circulator. De unde, oboseala inimii şi maladia inimii şi apoplexie şi congestie.**

**Acidul uric, în epoca noastră agitată, surmenată, nu cruţă aproape pe nici un adult.**

**Iată deci practicianul prescrie artriticului, cel mai bun eliminator cunoscut al acidului urie: Urodonal-ul, inofensiv pentru stomac, rinichi, inimă. (Comunicare la Academia de Medicină).**

**Iată pentru ce, de asemenea, mama de familie, îngrijată de ziua de mâine, alege pe bărbatul său să la Urodonal, ca o asigurare contra maladiei.**

**Urodonal-ul reîntinereşte organismul intoxicat şi-i pune la adăpost de noui atacuri ale acidului urie.**

**Cumpărând un flacon triplu se face o economie de 25% asupra preţului obişnuit al unui număr de aproape 4 flacoane.**


## INFORMAŢIUNI

x *La spitalul Sft. Spiridon* au fost arestate gardiencele de noapte Mandiţa Valerian şi Elena Marinescu.

Ele sunt acuzate că s'au introdus într'o clinică şi au furat un primus şi alte obiecte. Dar în curtea spitalului au fost surprinse cu lucrurile furate şi arestate.

Cum din clinici lipsesc numeroase lucruri, sunt bănueli că aceste femei sunt autoarele furturilor de până acum.

x Noul local al facultăţii de drept a început să fie utilizat. Studenţii dela facultatea juridică îşi dau examenele în localul nou.

x Un grup de foşti elevi ai liceului Internat s'a întrunit Sâmbătă după amează în sala de recepţie a palatului de justiţie, unde au semnat actul constitutiv al societăţii foştilor elevi.

Acest act a fost înregistrat apoi la tribunal.


**HOTEL REGAL**

**SINAIA**

Situat în parc, închiriază numai camere mobilate, fără pensiune.

**Nu vă lăsaţi induşi în eroare**
**Vechiul atelier de lingerie**
din str. Palat 56
(vis-a-vis de Strand
NU S'A MUTAT
Execută lingerie fină după măsură, ireproşabil
**Pentru d-nii ofiţeri :**
Cămăşi Kaki Lei 170 Buc.
Cămăşi Kaki pentru instrucţie Lei 100 Buc.
*Profitaţi de această reducere de preţuri.*

PATEFON nou, marca His Masters Voice, cu 40 plăci de vînzare. str. Aurel Vlaicu 74.

*DOAMNĂ!*
**Eleganţa Dv. depinde de modul cum vă confecţionaţi Corsetele, Burtierele şi sutienele. Pentru o execuţie artistică comandaţi-le la renumita corsetărie**

# MICUL PARIS

**strada Cuza Vodă No. 50 (lângă Banca Moldova)**
Pusă sub directa conducere şi supraveghere a renumitului specialist din străinătate **Signor Manoil Sternschiss**


# După conferinţa de la Piatra-Neamţ

## Chestiuni de program şi nemulţumiri personale

In conferinţa dela Piatra-Neamţ, d. *N. Costăchescu* a declarat între altele că partidul nu şi-a putut respecta întreg programul, din cauza împrejurărilor. A cerut îndeosebi ajutorarea ţărănimii şi combaterea extremismului de dreapta.

D. *Gică Măcărescu*, deputat de Neamţ, a arătat că mişcarea de dreapta constituie un real pericol şi a cerut măsuri drastice pentru reprimarea acestei acţiuni.

D. *G. Zane* a propus revalorizarea leului pentru ameliorarea situaţiei financiare.

D. *Potârcă* a cerut monopolizarea cerealelor.

*

D. ministru *Mirto*, care avea rolul de a împăca pe nemulţumiţi, a declarat că guvernul îşi va face datoria. Partidul se va îngriji îndeosebi de ţărănime, creînd o instituţie de credit agricol. In privinţa mişcărilor anarhice, se vor lua măsurile cele mai aspre, dacă acţiunea extremistă se va întinde.

*In rezumat, se poate spune că adunarea dela Piatra-Neamţ a avut un dublu aspect: unul pentru examinarea nevoilor regionale şi altul pentru afirmarea unor nemulţumiri personale.*

*Ţărăniştii cred că partidul s'a îndepărtat dela programul iniţial. Totodată se constată nedreptăţiţi, prin faptul că nu se respectă raportul de forţe, ardelenii având prioritate. In consecinţă, se va cere d-lui Mihalache să apere doctrina ţărănistă şi să păstreze poziţia celor două ramuri din partid.*

*Această acţiune de revendicări generale şi personale va continua, pregătindu-se o conferinţă similară şi la Craiova.*

## In Consiliul de Miniştri

D-nii miniştri Mirto şi Voicu Niţescu, înapoiaţi în Bucureşti, vor informa pe d. Vaida asupra celor petrecute la Piatra-Neamţ.

In cursul săptămînii se va întruni consiliul de miniştri, pentru a examina doleanţele exprimate la Piatra-Neamţ şi substratul acestei mişcări care accentuiază încordarea din sînul partidului.

## In jurul schimbării preşedintelui asociaţiei învăţătorilor ieşeni

**(Continuare din pag. I-a)**

tru cine ştie ce satisfacţii trecătoare. Totuşi s'au văzut neglijate: merite, muncă şi sacrificiu, trecîndu-se peste toate, din ordinul clubului!

Adunarea de Duminică 11 iunie ne-a dovedit cu prisosinţă aceasta. Astfel s'a comis una din cele mai mari greşeli, căci Gh. Chiriţescu a purtat cu multă vrednicie şi demnitate steagul asociaţiei ieşene.

S'a văzut în acest om neastâmpărat un suflet în veşnică agitaţie; un om în care palpită entuziasmul; un om ce răscoleşte, ce îndeamnă şi mai presus de toate un om de acţiune, care a ştiut că în vremuri de grea încercare pentru dascăli, să-i adune, să-i entuziasmeze, să meargă în fruntea lor, înfruntând orice, pentru triumful cauzei învăţătoreşti.

Cine nu-şi aminteşte de congresele noastre extraordinare pe care verva lui le animau până la exaltare. Cine nu-şi aminteşte de chipul demn cum Gh. Chiriţescu a ştiut să ne reprezinte în toate congresele pe ţară.

Şi apoi cred că e vie în mintea tuturor acea manifestare, ce va rămânea deapururi legată de numele lui, — sărbătorirea celor doi profesori: I. Mitru şi Gh. Ghibănescu. Şi câte alte fapte sunt mărturie vie despre ceiace poate face Chiriţescu, — ca conducător al asociaţiei.

S'a trecut însă peste toate, căci s'a urmat sfatul clubului...

Vremuri grele se arată şi azi ca şi ieri, la orizontul nostru şi al şcolii. Pentru a le învinge până la sfârşit, se cere suflet şi acţiunea dârză, calităţi pe care le avea cu prisosinţă d. Gh. Chiriţescu, deaceia sufletul mi-a fost cuprins de o sfâşietoare melancolie. *„Un învăţător„*

## O festivitate ceferistă la Cernăuţi

Ieri a avut loc la Cernăuţi festivitatea inaugurării soc. „Locomotiva" a mecenicilor c. f. r.

In acest scop au sosit la Cernăuţi câteva mii de mecanici şi funcţionari c. f. r. din toată ţara.

Au asistat şi d-nii Ed. Mirto, ministrul comunicaţiilor şi C. Mereuţă, director general c. f. r.

La Mitropolie clerul în frunte cu I. P. S. S. Mitropolitul Nectarie, a oficiat un serviciu religios pentru sfinţirea drapelului soc. „Locomotiva".

Apoi s'a format un cortegiu pe străzi.

La ora 2 a avut loc un banchet.

D. *ministru E. Mirto* a ţinut o cuvântare, declarând printre altele:

— „Ceferiştii nu trebue să se avânte în curentele extremiste.

Să daţi deoparte cu grătarul maşinei, tot ce împedica progresul ţării".

La ora 9 seara a avut loc o serată în sala „Astoria".

## Informaţiuni

x *La conferinţa dela Piatra Neamţ, d. ministru D. R. Ioaniţescu, vorbind despre valorile Moldovei, a evocat în chip elogios şi figura regretatului* **Alexandru A. Bădăreu**, *arătând că a fost un spirit creator şi o personalitate politică de prim rang.*

x Curtea de apel a eliberat pe lucrătoarele Sima Schwartz şi Eti Averbuch, acuzate că au făcut parte din organizaţia comunistă condusă de inginerul Carol Wexler.

x *La Sinaia* s'a oficiat ieri un parastas în memoria neuitatului **Take Ionescu.**

Guvernul a fost reprezintat prin d-nii Gr. Gafencu şi Petre Andrei.

x La cimitirul evreesc s'a oficiat ieri un parastas în memoria tânărului Zisu Naumescu, mort în război.

Au participat prietini şi fratele regretatului d. I. Naumescu, director la „Gazeta Capitalei".

x Parchetul local a eliberat Sâmbătă pe cârciumarii Solomon Feinblat şi Aron Şmilovici din str. Moara de Vânt şi pe d. Iosif Şmilovici din str. Anast. Panu 59, arestaţi în legătură cu incendiile dela imobilele lor.

A fost arestat şi deferit parchetului numai comerciantul Şmeri Moise din str. Anast. Panu 59, care este acuzat că şi-a dat foc magazinului.

x La cimitirul Eternitatea s'a oficiat Sâmbătă parastasul de 40 zile de la moartea lui Ştefan Dumitrescu, regretatul pictor şi rector al Academiei de Belle-Arte.

Serviciul religios a fost făcut de părintele Ţincoca.

Au participat familia, profesorii de la Belle-Arte şi numeroşi prietini.

## Ploaie puternică la Tg.-Frumos

### Linia ferată a fost ruptă de ape, dar apoi restabilită

In cursul nopţii, o ploaie torenţială a căzut în regiunea Tg. Frumos.

Ploaia a ţinut câteva ceasuri, în care timp s'au format puhoaie mari care au rupt linia ferată, un km. pe distanţa Trg. Frumos-Cuza-Vodă. Circulaţia trenurilor a stagnat.

Imediat s'au trimis la faţa locului 100 lucrători care au făcut şanţuri de scurgere şi apa s'a retras după un ceas.

Puhoaele au rupt linia în trei locuri pe lungimi de 20—30 metri.

Un tren de lucru a adus prundiş şi după o muncă de 4 ore, linia a fost complect restabilită.

Trenul 513 Cernăuţi-Iaşi care trebuia să sosească în gara locală la ora 12 jum., a rămas în staţia Cuza Vodă şi abea la ora 5 dim. a sosit la Iaşi.

Apele Bahlueţului au ieşit din albie, inundând câteva case dela periferia Târgului Frumos.

La Podul Iloae, Bahluiul a crescut cu jumătate metru dar n'a revărsat.

Autorităţile ceferiste au dispus ca trenurile să circule pilotare pe linia Tg. Frumos-Cuza Vodă. *Gr. Spiru*

## Cum s'a produs desvoltarea fantastică a economiei Statelor-Unite

**(Continuarea din pagina I-a)**

Aceste societăţi dispunând de capitaluri însemnate şi sub control foarte serios, au adus cele mai mari servicii, comerţului exterior american.

*Flota comercială*, — Pentru sporirea flotei comerciale, americanii au făcut toate eforturile posibile, pentru ca steagul lor să fie printe cele dintâi în lume.

In 1917 „Shipping Board" crea „Emergency Fleet Corporation" care în doi ani angaja *corstrucţiuni navale* de *3 miliarde şi jumătate dolari*, având ca program punerea în funcţiune a 12 milioane tone, formarea a 203 şantiere, 820 cale, cu 400.000 lucrători.

Aşa că în 1928 flota comercială americană ocupă al doilea loc în omenire, după cea britanică.

In ultimii ani, Statele-Unite au reuşit să aibă un sfert din flota Europei, iar pe de altă parte guvernul din Washington a impus această flotă pe cele mai întinse linii maritime ale globului, creînd servicii regulate New-York—Chili ; New-York—Filadelfia—Boston cu Brasilia şi Argentina şi New-York sau San-Francisco cu Japonia şi China.

Iar pentru asigurarea desfacerei produselor, încă din 1920 Americanii, votară legea *„Jones"* atât de protecţionistă încât provocase mari dificultăţi internaţionale.

Fondul de 250 milioane dolari creat pentru subvenţionarea „companiilor de navigaţie" nefiind suficient şi bine întrebuinţat, *puterea publică*, hotărâ în 1924 *„dezetatizarea"* flotei comerciale, vânzând vânzând băncii Chapman în anul 1925, *„United States Line"* şi *„American Merchande Line"*, iar lui *„Missipi Shipping Co."* vândură *Gulf Brazil River Flote Line.*

Iar prin legea din 5 Mai 1928 acordară 250 milioane dolari, împrumuturi pe termen lung şi cu procente mici *armatorilor* doritori de a construi vase comerciale.

In fine în anul 1929 *„Post-Master-General"* a fost autorizat de *„Shipping-Board"* a înfiinţa treisprezece noi servicii postale din care trei în nordul Atlanticului cu obligaţia pentru adjudecători de a construi în zece ani *40 vapoare noi*, din care cele mai multe să fie în dimensiuni egale sau superioare vaporului gigantic *„Leviathan"*.

Şi în ziua când în mod conştient Statele-Unite vor merge la atacul poziţiilor europene, din cauză de supraproducţie, şi vor avea sentimentul că-şi joacă ultima carte, atunci cu toată puterea, cu toată voinţa, vor apăsa asupra vieţii mondiale.

Europa trebue să se prepare la această eventualitate şi să ţină socoteală de constantă atitudine pe care americanii o pun, pentru ca industria Europeană să cadă şi în acelaş timp prin o politică vamală din cea mai draconică, să închidă ori-ce posibilitate de desfacere a produselor Europene.

## Spectacolele zilei

### UNDE MERGEM ASTĂZI ?.

**19 IUNIE**

**Cinema Trianon.**—*„Flirt"* cu Ramon Novarro şi Madge Ewans; *„Meloali care nu se uită"* cu Willy Fritsch şi Dita Parlo; muzica Paul Abraham. Jurnal sonor *Radio-News.*

**Cinema Sidoli** (grădina şi sala). — *„Simfonia celor şase milioane"* cu Irene Dune şi Ricardo Cortez; *„Dragostea în anul 2000"*. Jurnal sonor *Fox.*

**Cinema Phönix.**—*(Relache)*

**Pomul Verde** — *„Patru nunţi"* operetă în 3 acte de Lilien cu d. Max Zelniker şi d-ra Jeny Bunowa.

**Circul Kludski** (str. Uzinei): Spectacol excepţional cu animale sălbatice. Numere de acrobaţie şi jongierie. Balet, distracţii cu clowni, etc. Preţuri populare.

x Un brutar cernăuţean, anume Dumitru Pasniac a fost surprins pe când încerca să sustragă o casetă cu bani dela circul „Kludschi". Deferit parchetului, el a fost arestat şi înaintat Cabinetului I instrucţie.

x Expoziţia de fine de an a absolvenţilor Academiei de Bele-Arte se deschide Mercuri şi va dura 15 zile.


**NU UITAŢI ! ! !**

***Astăzi la***

**GALLIA** str. Cuza-Vodă 83 (palatul Braunştein)

**SOLDAREA CUPOANELOR DE MATASURI IMPRIMATE**

**LA PREŢURI DE NECREZUT DE EFTINE ! !**

***Incotro la vară***

**Spre minunile ŢĂRILOR NORDICE cu renumitele vapoare HAPAG Resolute şi Oceana. Splendidele voiajuri prin Fiordurile Norvegiene, Capul Nord şi Spitzbergen :**

**2 voiajuri Hapag spre Capul Nord**
Durata 16 zile. Preţul minimal lei 15.000

**1 voiaj-Hapag spre Scoţia, Islanda, Spitzbergen, Fiordurile Norvegiene**
Durata 24 zile. Preţul minimal lei 28.000

**1 voiaj—Hapag spre Scoţia, Norvegia şi Danemarca**
Durata 13 zile. Preţul minimal lei 12.750

**Cereţi** prospectul ilustrat pentru voiajurile HAPAG spre ţările nordice din vara anului 1933 la
Biroul de voiaj **Hamburg-Amerika Linie, s.a.r.**
IAŞI, str. Lăpuşneanu 37

PUBLICAŢIUNE

Şcoala Normală de fete „Mihail Sturza" din Iaşi str. Toma Cozma No. 3 aduce la cunoştinţa celor interesaţi că va ţine a doua licitaţie publică în ziua de 30 Iunie 933 ora 10 a. m. în cancelaria şcoalei pentru procurarea de pâine, untură, colonia'e, lăptărie, brânzeturi, fructe, materiale de întreţinere şi diferite lucruri pentru gospodărie necesare internatului acestei şcoli pe un an.

Caetul de sarcini şi ori ce informaţiuni se pot obţine de la cancelaria şcolii în orele de biurou. Comitetul

Excelentul săpun
**„Virginia"**
nu trebuie să lipsească la nici o toaletă.

# Serbarea dela școala „Reuniunea" din Iași

**Producția școlară.—Cuvântările.--Expunerea doamnei Zoe Mârzescu.- Manifestația Ieșenilor**

Ieri Duminică 18 Iunie a avut loc solemnitatea de fine de an a școalei profesionale „Reuniunea" de sub președinția doamnei *Zoe G. Mârzescu.* Numeroasa asistență a avut astfel prilejul să facă o adevărată manifestație de simpatie doamnei Alex. Gavrilescu directoara școlii, pentru activitatea ce o depune în această instituție, — manifestație ca răspuns la o nedreaptă campanie ce s'a dus în contra școalei și care s'a dovedit în urmă cu totul absurdă.

Serbarea a fost prezidată de doamna *Zoe Gh. Mârzescu,* prezidenta societății „Reuniunea" și de doamnele *Elena Meissner, Al. Praja, Georgetta Andrei, Eraclide, d-na dr. Borcea* membre în comitet și d-na *Apostoleanu* inspectoarea învățământului profesional.

Intre numeroasa asistență am remarcat: d. P. Bogdan primarul Iașilor, d-na Alexandrina Gavrilescu directoarea școlii, doamnele Zipa, Diaconescu, Slăvescu, C. Botez, Ghiorghiade, d-rele Lupu, Dujescu, Mancaș, Palade, doamnele căpit. Petrovici, Manteanu, Marineanu, Gheorghiu, Hulubei, Petrescu, d-na Ceicovschi, domnișoarele Constantinov, Maftei, Demetrescu, doamnele dr. Sabareze,, d-ra Cuparencu, d-nii Niculescu, doamna Arghirescu, d-șoara Ianoliu, d-ra Ocneanu, d-na Niculescu, d-ra Ionesi, d-n și dl. dr. Bulău, d-na dr. Nastase, d-na Roiu, d-re e Lupu, d-na Comănescu, d-nul Gh. Manoliu și dl. T. Bădărău directorii liceelor, dl. inspector școlar M. Bantaș, dl. prof. Popa, preotul profesor Gheorghiță, d-na și d. avocat Stolanovici, profesorul O. Tafrali, d-na Comăniță, d-na Apostolescu și C. Popovici etc. etc.

Solemnitatea a avut loc în noua sală de festivități din noua clădire, și a început printr'o frumoasă producție școlară: recitări, monoloage, dansuri, piese simbolice, apoteoze și coruri, după care a urmat distribuirea premiilor.

D-na **Alex. Gavrilescu** directoarea școlii, a făcut darea de seamă anuală, arătând mersul progresiv al școlii.

D-na **Apostoleanu,** inspectoarea învățământului profesional, a relevat însemnătatea acestei școli și în deosebi a învățământului profesional.

**Preotul Niculea,** profesor, în numele corpului profesoral, a mulțumit doamnei Mârzescu și doamnelor din comitet pentru opera ce săvârșesc, și d-nei Gavrilescu directoarea, pentru activitatea ce depune, făcând un istoric al „Reuniunei" înființată acum 65 de ani de către *Cornelia Emilian.*

Apoi d-na *Zoe Mârzescu* exprimă mulțumiri d-lui subsecretar de stat P. Andrei care prin inspecțiunele sale, a risipit „amărăciunele" și nedreptățile ce s'au procurat instituției care a împlinit 65 ani de existență; deasemenea în numele societății.

Exprimă mulțumiri d-nei Gavrilescu directoarea școalei care dela 1914 depune o muncă demnă de toată admirația pentru propășirea școalei. Închee făcând apel la presă ca să sprijine această instituție a Moldovei.

D-l *Grigore Trancu* fost ministru, venind din întâmplare în Iași, spune că a asistat la serbarea de fine de an a școlii superioare de comerț, unde a evocat, ca fost elev al școlii, pe profesorii de odinioară și elogiază activitatea pe care o depun doamnele Zoe Mârzescu, Elena Meissner, Praja, Eraclide, Bogdan și celelalte doamne din comitet, precum și corpul profesoral în frunte cu d-na Gavrilescu. Arată însemnătatea școlilor profesionate și insistă asupra muncei femeei care astfel sprijină familia.

Propagă ideea industriei casnice cu „țesăturitor românești și închee cu simbolizarea muncei.

Mânții noștri aur poartă
Vrem prin muncă altă soartă!

*

Au urmat distribuirea premiilor, în sunetele orchestrei, după care toată asistența a vizitat expoziția, admirând lucrările de croitorie, lenjerie, țesături, covoare, pânzeturi, etc. etc. expuse în ateliere.

In numeroasa asistență am remarcat pe lângă persoanele de mai sus, pe d-na dr. Borcea, d-na și d. căpitan Paladi, d-na și d. dr. Bulău, d. P. Bogdan primarul orașului, dl. Manoliu și dl. T. Bădărău directorii liceelor, domnii profesori Tafrali și Popovici d. Gavrilescu procuror de Curte, preot prof. Gheorghiță, prof. Popa, d-ra Lupu, d-na Gheorghiade, d-ra Roiu, d-ra Ștefăniu, consilierii Tănăsescu, Lupu, d-na Gorgoș, etc.

Asistența enormă a făcut o călduroasă manifestație de simpatie doamnelor din comitet, și corpului profesoral, și în special doamnei directoare Alexandrina Gavrilescu.

REP.

# Actul criminal

**al unui copil**

Podul Iloaie 19.—In curtea d-lui Ioncu Idel se jucau mai mulți copii.

La un moment dat, băeatul Manes Avram, nefiind mulțumit de atitudinea colegului său de joc Paileș, i-a aplicat acestuia, cu un harlet, o puternică lovitură în cap.

Victima, e în îngrijirea medicilor; iar precocele criminal în vârstă numai de 10 ani, a dispărut. *As.*

x Un ten frumos și bine conservat depinde de săpunul cu care vă spălați. El nu trebue să irite fața. După multe încercări **„Săpunul de Lăcrămioare"** este cel ideal.
Depozit Farmacia Dr. D. Beceanu, Piața Halei Iași.

# Serbarea de fine de an

**dela Grădina de copii „Trei Ierarchi"**

Ieri dimineața în sala de festivități a școalei de băieți „Trei Ierarchi" din localitate, a avut loc serbarea de fine de an a *Școalei de copii mici* „Trei Ierarchi", de sub conducerea harnicei învățătoare *Lucreția Hordilă,* secondată de colega d-sale D-na *Aglaia Popovici.*

S'a desfășurat un program bogat și variat, compus din coruri, recitări, dansuri, dialoguri și o mică piesă de teatru. Din felul executării programului, se constată cu prisosință că la această grădină de copii se muncește cu multă râvnă, dobândindu-se rezultate ce au întrecut așteptările.

Astfel d-nele Lucreția Hordilă și Aglaia Popovici au putut arăta publicului, importanța grădinei de copii.

Din acest punct de vedere, profesoarele merită toată atenția și concursul publicului binevoitor.

Cu această ocazie menționăm concursul pe care-l dă acestei școli, d. Gh. Colcea, ajutor de primar, care este și președintele comitetului școlar al grădinei.

La această festivitate a luat parte un numeros și select public, părinții micilor elevi precum și foarte mulți dascăli din învățământul primar din oraș.

Publicul a rămas impresionat de drăgălășenia și exactitatea cu care a fost executat întregul program de către copilași.

La cismar.
Doriți și tocuri Palma?
Bine înțeles numai
„Palma"

# REGELE ȘI LUPTELE POLITICE

## Speranțe averescane.-- Declarațiile d-lui Gr. Trancu-Iași, fost ministru

Cu prilejul vizitei de eri, d. Gr. Trancu-Iași a venit și la clubul averescan unde a fost așteptat de un numeros grup de prieteni.

După un salut omagial în numele organizației ieșene, rostit de d. Petre Pogonat decanul Baroului,— d. Gr. Trancu-Iași a făcut un expozeu asupra situației politice și a activității Partidului Poporului.

D. Gr. Trancu-Iași formulează o critică aspră guvernării național-țărăniste și felului în care se face administrația țării. Arată că orașele sunt scrilicate și puse la biruri grele.

Vorbind despre atitudinea pe care trebue s'o aibă M. S. Regele în actuala situație politică, d. Trancu a spus:

— „M. S. Regele trebue să fie numai un judecător drept al luptelor politice. Nu este îngăduit niciodată unui Suveran să se erijeze în conducător politic. Regele Constantin al Greciei a luat frânele unui partid politic și odată cu căderea partidului s'a prăbușit și el. M. S. Regele trebue să curme scandalul de operetă care este guvernarea Național-Țărănistă.

*

D. Trancu-Iași vorbește apoi de activitatea partidului Poporului, și pronunță vorbe aspre la adresa acelora cari au trădat partidul aflat sub conducerea unui om al cărui nume va sta pururi scris în istoria neamului.

D. Trancu și-a încheiat expunerea în felul următor.

— „Cât timp Mareșalul va fi sănătos, partidul va merge pe calea cea dreaptă. Și planul Mărăștilor a fost făcut în tăcere de Mareșal, și rezultatul îl cunoaștem. Sper că în curând toate armatele noastre se vor mișca în urma ordinului conducătorului nostru suprem: Mareșalul Averescu".

**O surpriză?**

De la club, d. Trancu-Iași s'a dus la „Corso" însoțit de câțiva prieteni unde a luat masa.

Intrebat de noi cu privire la audiența mareșalului la palat, d. Trancu ne-a spus:

— „Aceasta este încă o taină pentru toți membrii partidului, chiar și pentru mine. Totuș Mareșalul m-a anunțat că foarte curând va convoca comitetul de direcție pentru a-i face comunicări. *Sper că va fi o mare surpriză,*—aceasta chiar după afirmația mareșalului".

*

La ora 10 noaptea, d. Trancu a părăsit Iașul.

**D. Zelea**

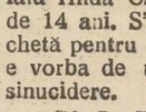

Vreți să salvați avutul D-tră de stricăciunile și pagubele cauzate de șobolani? întrebuințați **„Otrava contra guzganilor"** *care-i mijlocul cel mai sigur pentru stârpirea acestor rozătoare.*
Depozit Farmacia Dr. D. Beceanu, Piața Halei Iași.

# Estetica Iașului neglijată

## Discuții în consiliul municipal

Consiliul municipal s'a întrunit Sâmbătă seara.

*D. Mircea Badareu* protestează împotriva faptului că primăria tolerează Societății de telefoane să instaleze în plin centrul Iașului stâlpi inestetici cari dau orașului aspectul unui sat.

*D. Râșcanu* arată că și Uzina de electricitate comite un atentat la estetica orașului și aduce învinuiri primarului că tolerează această stare de lucruri.

La chestiunea ridicată de d. Mircea Bădăreu, d. Toma propune ca primăria să someze societatea de telefoane să scoată acești stâlpi.

*D. Bogdan* răspunde că a discutat această chestiune cu reprezentații societății și aceștia și-au luat angajamentul să nu mai continue lucrul.

*D. Volna* arată că imobilul Braunstein prezintă aspectul unei maidan în Piața Unirei.

*D. prof. Tafrali* protestează împotriva faptului că primăria tolerează distrugerea monumentului istoric din fața palatului de justiție. Descrie importanța și valoarea subteranelor descoperite în acel loc. Chestiunea se amână.

In urma propunerilor d-lor Toma, Duff și d. Bulău, se hotărește o intervenție la ministerul sănătății, ca să acorde o subvenție institutului antirabic din localitate.

*D. M. Bădărău* propune să se ieie măsuri pentru stârpirea câinilor vagabonzi.

*

In cele din urmă se trece la chestiunea pentru care consiliul a fost convocat: împrumutul pentru apă.

D-nii Voina și Toma obiectează că problema nu-i studiată suficient.

Se produc discuții între d-nii Toma și Bogdan; d. Toma și d-na Elena Ghiulea.

D. ing. Antistescu își continuă expozeul asupra situației conductei. Se produce un viu incident cu d. dr. Bulău, și un violent atac al d-lui prof. dr. Râșcanu contra primarului.

Ora fiind înaintată, ședința se ridică. *Rep.*

# INFORMAȚIUNI

x **O ligă contra tuberculozei.** — D. profesor dr. Cantacuzino, fostul ministru al sănătății, a luat inițiativa de a creia o ligă de luptă contra tuberculozei.

M. S. Regele Carol a primit președinția de onoare a ligii.

x Aseară, la circul „Kludscky" s'a găsit un portofel care conține carnetul de student și de c. f. r. al d-lui Neculae Racovitza.

D. Racovitza este rugat să treacă pe la administrația ziarului „Opinia", pentru a-și ridica portofelul.

x *Se aduce la cunoștința restaurantelor* ce posedă brevete pentru vânzarea de băuturi spirtoase ca accesoriu la mâncare, că direcția generală a Monopolului a stabilit următoarele ore când se pot vinde băuturi în acele localuri, și anume: 10—15 jum. ziua și 18—1 noaptea.

Pentru stațiunile climaterice vânzarea băuturilor este permisă la acele restaurante între orele 9—15 jum. ziua și 18—1 noaptea și numai pentru timpul sezoanelor, adică între 1 Maiu și 1 Octombrie în fiecare an.

x **Foot-ball.**—Ieri s'a desfășurat la parcul sportiv matchul pentru campionatul Moldovei între „Victoria C. F. R." și „Stadiul Bacăuan".

După un joc foarte strâns, „Victoria C. F. R." învinge cu 2 la (1—1). In urma acestui rezultat echipa d-lui Locot. Eugen Toporescu deține campionatul Moldovei.

x *Direcțiunea Liceului de fete „Oltea Doamna"* Iași aduce la cunoștință fostelor Profesoare și eleve precum și tuturor părinților și corespondenților că în ziua de 21 Iunie c. va avea loc serbarea de fine de an, în sala de festivități a Liceului.

# INFORMAȚIUNI

x Sântem rugați să atragem atenția primăriei asupra faptului, că aseară, paznicul grădinei „Ghica Vodă" a evacuat publicul la ora 8 jum. seara.

Deși nu se poate concepe o grădină publică zăvorită la ora 8 jum. seara, totuși faptul acesta s'ar trece cu vederea dacă nu ar fi modul necivilizat cum a înțeles paznicul grădinei să evacueze publicul: sudălmi, bruscări etc.

x **Accident sau sinucidere?** — Un tren personal a călcat aproape de stația Gura-Putnei (Bucovina), pe fata Hilda Cristof în vrâstă de 14 ani. S'a deschis o anchetă pentru a se stabili dacă e vorba de un accident sau sinucidere.

x Dl. P. Bogdan primarul orașului, a plecat la București pentru a cerceta posibilitățile încheerii împrumutului municipal de 30 milioane lei.

x Zilele trecute, într'un cerc intim a avut loc logodna simpaticei D-re Didina Pintilescu, maestră de lucru, cu Dl. Vasile Dimitriu, apreciat funcționar al Primăriei Municipiului nostru.

# Teatrul evreesc

La Pomul Verde a reînceput teatrul evreesc.

Stagiunea de vară l-a adus pe *Max Zelnicker* comicul cu bogate resurse.

Inconjurat de un ansamblu vesel, în mijlocul căruia excelează frumoasa *Jeny Bunova,* spectatorul se amuză, și uită de grijile de acasă.

Și cum astăzi toți avem necazuri, remediul nu-i decât teatrul vesel, așor, dela „Pomul Verde". *b. c.*

DOCTOR
**Corneliu Stoian**
**Genito-urinare, sifilis, venerice**
Consultații 4—7
strada I. C. Brătianu 58

x Doctorul **BRENER** *specialist mamos,* boli de femei consultații dela 2 până la 4 p. m.

*Elegantele carosse...*

pe timpul lui Ludovic al XVI au caracterizat fastul și splendoarea acestei epoci.

In cadrul bogat al unei naturi generoase, elegantele aristocrate dela curte, duceau cu ele pretutindeni stilul, luxul și parfumul suav al nobleței.

TALON ROUGE

unica apă de Colonia a cărei distilațiune a fost inspirată de rafinamentul și eleganța secolului XVI-lea, și-al cărei miros subtil și persistent a cucerit simpatia celor mai exigente mondene.

TALON ROUGE este colonia zilei de azi. Ea se vinde numai în flacoane originale.

Vilchéry
EAU DE COLOGNE
TALON ROUGE

# INFORMAȚIUNI

x Higie a modernă impune atât femeei, cât și bărbatului îngrijiri zilnice, intime, prin spălături cari pot distruge microbii și se pot desvolta, atrăgând după ei consecințe grave.

Dar o higienă intimă nu poate fi concepută ca eficace, decât dacă în toaleta zilnică întrebuințăm preparatul bactericid, fortifiant și calmant Gyra dose.

x *Gazi și Cora,* sunt rachetele de championat cu renume mondial se găsesc la Cartea Românească.

x **Noutăți în mantile pentru domni și doamne a primit mag. „TRIUMF".**

x Premii!

Premii!

Premii!

Cel mai mare asortiment.

Cel mai mare rabat la Agenția Română **„Hachette".**

x **Bărbații eleganți** se îmbracă numai din stofele **„SERILANA".**

x **„Vinul tonic Dr. Gancevici,** este indicat în: tuberculoza incipientă, limfatism, scrofuloză, debilitate, pleurezii și în convalescență după boli infecțioase ca: pneumonie, gripă, friguri etc.

Depozit general Farmacia Jellea, Iași. Observați semnătura de control.

x **Transpirația,** cea mai neplăcută consecință a căldurilor, o evitați întrebuințând **Dermol** Pudra contra transpirației. Preparatul Farmaciei Werner Iași.

✚

Copiii, nepoții și familiile înrudite vestesc stângerea din viață a bunei lor mame, bunică și mătușă:

**ELENA A. DIMITRIU**
născută Săulescu

Slujba religioasă a înmormântărei va avea loc Marți 20 Iunie ora 15 la locuința defunctei din str. Săulescu 13, de unde cortegiul va porni la cimitirul „Eternitatea".

**DE VÂNZARE** un automobil cupeu marca Buick de 5 locuri în perfectă stare de funcțiune și cu un preț foarte convenabil. A se adresa str. Mârzescu 23.

# INȘTIINȚARE

Direcțiunea Gimnaziului „Alexandru cel Bun" din Iași, aduce la cunoștința părinților elevilor acestui Gimnaziu și tuturor acelor ce se interesează de bunul mers al școalei, că Miercuri 21 Iunie 1933 ora 10 a. m. se va ține în localul școalei din str. Palat 1, serbarea de sfârșit de an precum și împărțirea premiilor, la care rugăm a lua parte.

Direcțiunea

DOCTORUL
**OVIDIU CORDESCU**
consultă zilnic pentru bolile
**Nas, gât și urechi**
de la 4—7 p. m.
în str. Mârzescu No. 1.

**Pentru premiile școlare**
se recomandă următoarele lucrări ale d-lui Victor Munteanu distinsul publicist, fost inspector și subdirector în Ministerul de instrucție:
1) **Simbolul educației** preț redus 5 lei.
2) **Sfaturile învățătorului cu sătenii.**—„Urmările alcoolismului" 10 lei.
Broșurile se vând în librării,

# VIZITA LA IAȘI

## a unui medic dela Liga Națiunilor

De trei zile se află în localitate d. profesor dr. *Ayeroyd,* șeful de secție la cercul higienist de pe lângă Liga Națiunilor.

Distinsul specialist este oaspetele institutului de higienă din localitate.

Insoțit de d-nii profesori d-ri Bălteanu și Alexa, oaspetele a vizitat circomscripțiile model dela Tomești și Osoi, primiți cu bucurie de sătenii deprinși cu asemenea vizite.

D. dr. **Ayeroyd** a rămas încântat de sătenii noștri, iar pe copilași îi mângâia cu simpatie.

Eri oaspetele a vizitat spitalul Socola și laboratorul pentru studiul malariei.

D-sa a felicitat pe d. dr. Balif pentru felul cum se tratează bolnavii în acest spital model.

Distinsul medic mai rămâne azi în Iași și va vizita diferite instituții, însoțit de d-nii Bălteanu, Balif și Alexa.

Oaspetele și-a exprimat mulțumirea de a fi văzut spitalul de izolare din Iași. *Dan*

# Băile OGLINZI

Jud. Neamț, prin gara Pașcani — **PERLA MOLDOVEI** — S'au redeschis la 15 Iunie crt.

sub conducerea d-lor L. FISCHER și A. GARLAND DOUGLAS

**Băi de sare, Hydroterapie, Inhalatoriu, Solarium.**

Stațiune cu renume mondial, surse termale, sulfo-saline, întrebuințate cu succes la reumatisme, artritism, sciatică, nevralgii, boli de femei.
**Muzică militară, Jazz, Dancing, excursii, Poștă, Telefon.—Hoteluri, vile cu bucătării, Restaurant, Cazinou.** **REDUCERE pe C. F. R.**

Pentru rețineri de camere și informațiuni a se adresa la administrația Băilor Oglinzi la Buc. str. Const. Exarcu 2 și în Iași la Hotel Palace.

# ULTIMA ORA

## O alianţă germano-ungară

### Vizita d-lui Goembos la Berlin

Berlin 19. — Cercurile naţional-socialiste acordă o însemnătate politică extraordinară întrevederei dintre cancelarul Hitler şi primul-ministru maghiar d. Goembos.

Ungaria a intrat cu totul în orbita de influenţă italo-germană.

Timp de 4 ceasuri, d-nii Hitler şi Goembos au examinat problemele economice şi politice, *punând bazele unei colaborări durabile.*

După întrevedere, s'a servit un supeu intim la d. Alfred Rosenberg în onoarea premierului maghiar. Au participat reprezintanţii oficialităţii germane. S'a discutat şi aici despre situaţia politică generală *şi s'a consacrat alianţa ger germano-ungară.*

### Manevra batalioanelor hitleriste

**Praga 19. — De le graniţa germană se anunţă că au fost concentrate acolo numeroase batalioane de asalt hitleriste (un total de peste 200,000 de oameni).**

**Sânt batalioane din Bavaria şi Prusia, concentrate pentru manevre.**

## ATAC BANDITESC

### în str. Sfi. Andrei

Locuitorul Teodosie Patângă din com. (Văratic) Bălţi venind la Iaşi pentru târgueli, a fost acostat în apropierea Podului Tacu de doi indivizi mascaţi, care l-au jefuit şi l-au lovit în cap cu ciomegile, lăsându-l în nesimţire.

**Luptă cu un bandit la Tg. Cucului**

Pe la orele 1 noaptea d. Ilie Maer din str. Cucu 54 a fost trezit din somn de zgomotul provocat prin spargerea unor geamuri ale caselor din curte.

Intrând în ogradă, a dat peste un tâlhar, care cu un burghiu sfredelea o uşă.

Comerciantul a sărit asupra hoţului şi s'a încins o luptă corp la corp.

In cele din urmă banditul s'a declarat bătut, dar apoi a reuşit să fugă.

**Agresiuni**

Eri s'au înregistrat în oraş mai multe agresiuni sângeroase.

In cartierul Nicolina, d. Petre Soroncu din cart. C. F. R. certându-se cu d. V. Aparu din str. Lipovană, l-a maltratat pe acesta din urmă aplicându-i cu baioneta, lovituri la o hiul stâng.

Victima a fost internată în spital, iar agresorul se află în cercetarea Circ. II-a.

— Femeia Maria Manta din str. Nicolina gravidă într'a şasea lună, a fost victima unei agresiuni din partea lui N. Curelaru din str. Dimineţii 13.

— Tânărul Herman Averbuch din str. C. Negri a fost lovit cu cuţitul în grădina Teatrului Naţional, de către măcelarul Itic Avram din Piaţa Halei, care a fost arestat.

— Femeia Elisabeta Tudose din Tg. Copou a fost lovită cu ciomagul în cap de Mihai Ababei tot din Tg. Copou. Victimei i s'au dat ajutoare la spitalul Sfi. Spiridon.

— D. Neculai Teslaru, econom la spitalul Socola, a fost maltratat în str. Ştefan cel Mare de femeia Suzanne Lutter din Bucium (Iaşi).

— Au fost înaintaţi poliţiei: R. Kleper din str. Blondelor 11, Gh. Macri din str. Mutu 17 şi Ion Stângaciu din str. Sadoveanu 8, care s'au reclamat reciproc pentru loviri.

x Intrebuinţaţi **Crema de Lăcrămioare de zi.** Emulsie vegetală cu parfum natural de Lăcrămioare, **uşor absorbită** de piele dându-i hrana indispensabilă şi făcând-o **catifelată, suavă, parfumată, Crema de Lăcrămioare curăţă şi albeşte faţa. Dep Farmacia Dr. D. Beceanu Piaţa Halei Iaşi.**

## ORA 5

## D. Vaida vrea să se împace cu d. Maniu

### Un emisar a plecat la Bădăcini

**Bucureşti 19.-In cercurile guvernamentale se afirmă că după conferinţa de'a Piatra Neamţ, d. Vaida a înţeles că este necesară împăcarea cu d. Maniu, pentru a solidariza elementul naţional şi a rezista astfel ramurei ţărăniste.**

**In acest sco un emisar a plecat astăz la Bădăcin, având o scrisoare din partea d-lui Vaida către d. Maniu.**

**La ministerul de comerţ**

D. Vaida a semnat astăzi decretul, prin care deleagă pe d. subsecretar Gafencu cu conducerea complectă a ministerului de industrie şi cpmerţ.

In timpul acestei delegaţiuni lucrările subsecretarului vor fi efectuate de d. Cezar Popescu, secretar general al departamentului.

### Puternică ciocnire de trenuri

**în apropiere de Sighet**

Cluj 19 — Lângă staţia Camara, în apropiere de Sighet trenul de marfă 7549 s'a ciocnit cu trenul cehoslovac de călători.

Locomotivele s'au răsturnat şi câteva vagoane au fost distruse. Doi frânari au fost grav răniţi. Vina accidentului revine acarului Gheorghe Atava şi personalului din trenul ceho-slovac.

**DIVERSE**

— New-York 19. — Nici până în prezent nu s'a putut afla ceva despre soarta aviatorului Mattern.

Din ziua de 16 Iunie când a pornit spre Alaska nu se mai ştie nimic. Câteva vase patrulează în regiunea unde s'a rătăcit aviatorul.

Berlin 19.— Guvernul din Bavaria a hotărât să excludă din servicii pe funcţionarii social-democraţi, care au aderat la partidul Socialist ce şi-a format noul sediu la Praga.

## PANICA DEPE DUNARE

### Ciocnirea vaporului „Principele Mircea"

Galaţi 19 — Vaporul nostru „Principele Mircea" pe când venea în cursă de la Brăila spre Galaţi, s'a întâlnit la gura Siretului cu marele vapor danez „Bornholm" (de 7000 tone) care se ducea la Brăila să încarce cereale. Vasul nostru era în primejdie să fie rupt în două; însă printr'o abilă manevră, „Bornholm" şi-a schimbat poziţia şi a atins numai la coverta vasul românesc.

Ciocnirea a fost totuşi destul de puternică, iar „Principele Mircea" s'a înclinat cu un metru.

Pe coverta vasului nostru se aflau peste 300 persoane, între care elevele institutului Notre Dame de Sion din Galaţi care se întorceau dintr'o excursie. O panică extraordinară a cuprins pe pasageri, Fetele plângeau; unele au fost cuprinse de accese nervoase. Câteva doamne au lesinat. Doi pasageri sânt răniţi.

In cele din urmă, oamenii s'au liniştit şi vasul şi-a terminat cursa.

### Ravagiile ploilor

*La Râmnicul-Sarat* grindina a făcut grave stricăciuni semănăturilor. Femeia Maria Spiridon şi doi copilaşi ai ei au fost prinşi de puhoae şi s'au înecat.

*In Muscel* apele vin mari şi ameninţă podurile.

*In Gorj* trăsnetul a omorît pe sătenii D. Oproi şi C. Ungureanu.

*In Negreşi-Vaslui* ploaia torenţială a provocat inundaţii.

### Imprumutul Austriei

Paris 19— Cunoscutul economist d. Ch. Rist, expert în delegaţia franceză dela Londra, a plecat la Viena pentru a continua tratativele în ce priveşte tranşa franceză a noului împrumut austriac.

### Un student bucureştean se sinucide din dragoste

Bucureşti 19. — Studentul Siegfrid Santert în etate de 25 ani (fiul comerciantului Sanert) a fost găsit spânzurat de o grindă în podul locuinţei părinteşti din bulevardul Carol 51.

Din scrisorile lăsate, rezultă că tânărul şi-a pus capăt vieţii fiindcă iubea — fără speranţe — pe o doamnă Fany Tokler din Viena.

## INFORMAŢIUNI

**x Lengerie, pijamale, fine pentru domni comandaţi la EDUARD.**

**x Dr. Gancevici** *consultă Boale de piept: Luni, Mercuri, Vineri orele 1—4 str. Cismăriei 21.*

## INUNDAŢII

### în regiunea Tg. Frumos

Tg. Frumos 19 .—In urma ploei violente de aseară satele Costeşti, Corneşti, Săcăreşti, Dădeşti, Jora şi Băiceni au fost inundate.

Locuitorii au evacuat în grabă locuinţele. Câteva vite au fost înecate.

Şuvoaele de apă au venit cu furie şi în oraş, în străzile Maicuţa, Verdeanu, Lipovenească, Gării, cât şi la periferia târgului. S'a produs panică printre locuitori.

Comunicaţia dintre Tg. Frumos şi satele învecinate este întreruptă. Calmette

**x Laboratorul de Analize chimice şi Microscopice Dr. Rătianu,** autorizat de Ministerul Sănătăţei Publice, execută analize complecte de urini, spute, secreţiuni etc. precum şi ori-ce analize ce interesează Industria, Comerţul şi Higiena alimentară. Iaşi Cuza-Vodă 48.

### Protestul meseriaşilor contra cotelor de asigurări

In localul Corporaţiei a avut loc o întrunire a meseriaşilor, convocată de societatea „Unirea frăţească", pentru a se lua în discuţie cotele de asigurări cari au fost dublate în ultimul timp. Intrunirea a fost prezidată de d. N. Marcovici.

Au vorbit mai mulţi meseriaşi cari au arătat imposibilitatea de a plăti cotele de asigurare aşa cum au fost fixate după noua lege.

De asemenea au protestat împotriva unui articol din această lege prin care se admite oricarui cetăţean să deschidă un atelier, angajând un maistru brevetat.

S'au produs şi unele incidente, meseriaşii din sală protestând împotriva activităţii camerii de muncă.

Tuturor le-a răspuns împăciuitor d. Alfons Herovanu preşedintele de onoare al Societăţii.

D-sa găseşte legitim protestul meseriaşilor adunaţi, însă cere ca chestiunea să fie discutată cu mai mult calm şi obiectivitate.

Propune să se intervie la minister pentru scăderea cotelor şi modificarea articolului 10 din noua lege a asigurărilor sociale.

La urmă s'a votat o moţiune care a fost trimisă ministerului muncii. D. Zl.

## INFORMAŢIUNI

*x Manevra pentru scumpirea pânii continuă metodic.*

*O delegaţie de brutari s'a prezintat astăzi la primărie, anunţând că morile nu dau făină suficientă, şi deci se va resimţi lipsă de pâne.*

*Au venit apoi morarii care au declarat că actualul preţ nu le convine.*

*Şi probabil că în curând pânea se va scumpi.*

x La festivitatea ceferistă care a avut loc ieri la Cernăuţi, a participat şi o delegaţie ieşană, în frunte cu d. N. Atanasiu, şeful gării locale.

x Consiliul eparhial care trebuia să se ţină azi, s'a amânat pentru o dată ce o va stabili I. P. S. S. Mitropolit Pimen.

### Concursul de frumuseţe din grădina Copou

La Kermesa dată în grădina Copou de către Societatea copiilor Surdo-Muţi, s'a ţinut un concurs de frumuseţe pentru feliţe şi băeţi între 3-12 ani.

Au fost clasificaţi următorii: *Premiul I* Eugenia Staica şi Gică Colbea. *Premiul II* Florin Captariu. şi *Premiul III* Iosif Smilovici.

*Menţionaţi:* Silvian Sand şi Ana Nemirooschi.

*

Băeţelul Florin Captariu eşit al II-lea la concursul de frumuseţe, este rugat a trece pe la redacţia ziarului „Opinia" pentru a-şi ridica premiul.

### Copii părăsiţi

In strada Silvestru a fost găsit astănoapte un prunc de câteva luni, lepădat de o mamă denaturată.

Copilul a fost adus la epitropia Sfi. Spiridon şi internat în secţiunea de puericultură.

*

— Poliţia cercetează cazul copilei Ileana Oancea în vrstă de 10 ani din str. Toma Cozma, care a fost găsită în nesimţire la poarta locuitorului V. Onofrei din această stradă.

Ea a arătat că a fost părăsită de mama ei şi n'are unde să mânânce şi să doarmă.

*

— In strada Lăpuşneanu, femeia Elena Andriciuc din din şos. Naţională 21, a fost găsită în stare de ebrietate împreună cu un copil de câteva luni.

Intrebată al cui este prunc, femeia a declarat că ei aparţine unei fete din Tătaraşi.

x Astă seară soseşte în localitate, venind din Bucureşti, I. P. S. S. Mitropolit Pimen.

x Călugărul Condur, pe cind se întorcea din oraş spre mănăstirea Cetăţuia, a fost jefuit prin grant în dreptul staţiei Nicolina.

I s'a furat suma de 700 lei.

x D-nii membri ai comisiunelor de impuneri, sunt invitaţi să se întrunească *Joi ora 9 dimineaţă*, la bereria Azuga, pentru a se consfătui în vederea diurnelor ce au de primit.

x **Absolvenţii** *şcolii comerciale superioare* din Iaşi, seria 1933 sunt: C. Antochi, C. Antonescu, G. Bârzu, S. Beuran, C. Braun, S. Cazacu, D. Cioruţă, D. Dinescu, E. Dorcu, C. Dracinsky, L. Feldsohn, M. Finkelescu, M. Gottlieb, S. Feinştein, I. Iftime, I. Iosub, Kalinca, Koneczny, Mironov, Moisescu, Moscovici, Nica, Niţu, Pantelimon, Părpăiţă, Popescu, Rivalet, Silvestru, Simon, Seinberg, H. Schwartz, S. Şmil, Şteinbaum, S. Schwartz şi C. Vulpe.

x **Incercare de sinucidere.**—Azi dimineaţă d-ra Golda Grosman, studentă la Facultatea de ştiinţe, a înghiţit tinctură de iod pe str. Lăpuşneanu, în faţa farmaciei Konya.

Ingrijită la spitalul Sf. Spiridon, tânăra studentă e în afară de orce primejdie. Gestul fetei s'ar datori unor motive de ordin şcolar.

x In urma demersurilor făcute de d. ad-tor de încasări şi plăţi Vasile Tăutu, ministerul a trimis acreditivul necesar pensiilor I. O. V. pe trimestrul Aprilie.

Plăţile, se vor face la percepţiile din oraş.

x **Furturi.** — Individul C. Bobârnac din Păcurari a fost arestat fiindcă a comis un furt la d. N. Halubei din serviciul poliţei.

— D-lui Iacob Pânzaru din str. Alexandri 5 i s'a furat un ceasornic de aur.

— O spargere a fost încercată la d-na Betti Greceanic din str. Sărărie 167.

— Astănoapte, răutăcători au rupt rampa c. f. r. din dreptul străzii „Sergent Ion Grigore" (bariera Păcurari).

x Domnii Ingineri membri ai cercului regional AGIR eşean se întrunesc la o agapă camaraderească, împreună cu Doamnele, Marţi 20 c. ora 9 seara la Pavilion.

x Publicaţiuni pentru „Monitorul Oficial" se primesc la ad-ţia ziarului „Opinia".

de oameni intrebuinţează zilnic Chlorodont. Dovadă cât este de bună această pastă de dinţi. Observaţi numai, câţi oameni neglijează încă ingrijirea dinţilor. Apoi veţi vedea, cât de plăcut poate să impresioneze o gură proaspătă, cu dinţi albi, ingrijiţi. Se obţine pretutindeni.

x *Mersul trenurilor.*— Incepând de astăzi, itinerarul mersului trenurilor pe linia Iaşi-Cucuteni s'a modificat, deoarece pe una din linii încep lucrări de reparaţie.

Astfel trenul 552 Iaşi-Dorohoi va pleca din Iaşi la ora 8.16 în loc de 8.5; tr. 612 Iaşi-Hârlău pleacă din Iaşi la ora 8,35 în loc de 8.25; tr. 513 Paşcani Iaşi soseşte în gara locală la 10,48 noaptea în loc de 10.38; tr. 554 Iaşi-Dorohoi pleacă din Iaşi la ora 7 şi 10 seară în loc de 7 şi 5.

x Directoratul financiar anunţă un nou examen de perceptori pentru 1 Iulie crt.

Condiţiile sunt cele cunoscute.

**Cîntecul de totdeauna şi de niciodată**

de Guido da Verona
**Editura „CUGETAREA"**

280 pagini. Preţul 55 lei

de vânzare la toate chioşcurile, debite şi la S. Peretz-Iaşi str. Unirei.

x Cu **DALIN trece durerea DALIN** înseamnă, **alinare, linişte, odihnă,** sănătatate.

**DALIN vindecă sigur.** Aveţi încredere în **DALIN.**

**Depozit: Farmacia** Dr. **D. Beceanu, Piaţa** Halei **Iaşi.**

AZIZ GOSPODINELOR!

**Săptămâna eftină**

la magazinul

**CRISTAL**

Important şi pentru **restaurante, bodegi şi cafenele**

*Pentru sezonul de vară!*

***Ondulaţiuni permanente***

specialistul **DEMEK S-sor**

## JAF EXTRAORDINAR

### în trenul Iaşi-Chişinău

Chişinău 19 — Un jaf extraordinar s'a produs în tren, pe distanţa Vasile Lupu—Chişinău.

D-na colonel Ionescu, ce venea din străinătate, s'a pomenit în gara Chişinău cu întregul bagaj dispărut.

I s'a furat suma de 80.000 lei în numerar, bijuterii în valoare de 200.000 lei, un cek de valoare şi alte lucruri.

D-na Ionescu îşi aminteşte că la Vasile Lupu s'au urcat în compartiment doi tineri bine îmbracaţi. După puţin timp, d-na Ionescu a adormit profund;—a fost probabil narcotizată. S'a trezit abea la Chişinau şi a reclamat poliţiei.

## UN ACORD IN 3

### pentru dominarea economică-financiară a lumii

#### Politica anglo-saxonă la Londra

**Londra 19 — Guvernele Franţei şi Angliei au aprobat textul armistiţiului valutar. Textul a fost telegrafiat la Washington şi se aşteaptă aprobarea Statelor-Unite.**

**Prin acest acord, Anglia, America şi Franţa vor lua conducerea economică şi financiară a lumii, neglijând interesele celorlalte 63 state.**

**In primul rând, se va proceda la stabilizarea dolarului şi lirei sterling; apoi se va aranja o politică comună pentru fixarea preţurilor în comerţul mondial. Anglia şi America îşi rezervă dreptul de a varia cursul valutelor lor, după interesele comerciale.**

**Franţa face totuşi unele obiecţiuni, temându-se că politica anglo-saxonă ar deveni o ameninţare pentru ţările cu standardul aur.**

## Un observator al partidului liberal

### la Conferinţa din Londra

*Bucureşti 19 — D-l I. G. Duca a avut ieri convorbiri telefonice cu prietenii politici.*

*Se anunţă că şeful partidului liberal a dat instrucţiunii d-lui Victor Slăvescu să plece urgent la Londra, în calitate de observator al partidului la Conferinţa economică mondială.*

## Doi ofiţeri răniţi

### la concursul hipic din Bucureşti

Bucureşti 19. — La concursul de ieri al Soc. Hipice, au asistat M. S. Regele Carol şi voevodul Mihai.

Vestitul nostru călăreţ căpitanul Chirculescu (care s'a clasat şi în concursuri internaţionale) a suferit ieri un accident. La cursa de baraje, calul s'a rostogolit la pământ.

Căp. Chirculescu s'a lovit uşor la cap, suferind o comoţie. A fost transportat la spitalul militar unde se află în afară de primejdie.

Alt accident l-a suferit sublocotenentul Stănculescu, care a căzut, fracturându-şi o claviculă.

Cupa "Regele Carol II" a fost cîştigată ieri de echipa Şcolii de ofiţeri de cavalerie din Târgovişte.

Epitropia Generală a Casei Spitalelor şi Ospiciilor Sf. Spiridon din Iaşi

PUBLICAŢIE

Se aduce la cunoştinţa celor interesaţi, că în ziua de 1 Iulie 1933 ora 11 a.m. se va ţine în localul Epitropiei Generale a Casei Spitalelor şi Ospiciilor Sf. Spiridon din Iaşi str. I. C. Brătianu 144, licitaţie cu termen scurt, pentru darea în întreprindere a lucrărilor de amenajări, adaugiri, complectări, etc. la Pavilionul Spitalului Central din Iaşi.

Valoarea totală a lucrărilor după deviz este de Lei 770.000. Garanţia provizorie va fi de 38.000 lei, în numerar ori efecte garantate de stat pe valoare de numerar, iar definitiva de 6 la sută la suma ce va rezulta la licitaţie.

Licitaţia se va ţine în conformitate cu Condiţiunile Generale pentru întreprinderi de Lucrări Publice, cu art. 88—110 inclusiv din legea Contabilităţii publice cu normele publicate în Monitorul Oficial Nr. 127 din 4 Iunie 1931 şi cu condiţiunile caetului de sarcini, se pot vedea în ori ce zi de lucru ora 11—13, în localul Epitropiei, serv. Technic.

DOCTORUL

**R. DAMSKER**

str. Ghica-Vodă No. 44-46

consultă zilnic

MEDICINA INTERNA

SIFILIS şi

GENITO-URINARE

*Diatherme şi băi de lumină*

între orele 8-11 a.m. şi 3-7 p. m

ANUL XXIX No. 7845

2 (doi) lei exemplarul

MERCURI 21 IUNIE 1933

BIBLIOTECA UNIVERSITĂȚII -IAȘI-

Biblioteca Universității Loco

ABONAMEN...

Lei ...

...ELIERELE TIPOGRAFICE

IAȘI. — STR. LĂPUȘNEANU 37

# OPINIA

ZIAR POLITIC COTIDIAN

BON No. 42
pentru
PREMII GRATUITE
„OPINIA"
DETAȘAȚI ZILNIC BONUL

Probleme a'e Iașului

## Prelungirea discuției

### în chestia împrumutului pentru apă

Din darea de seamă a încasărilor și cheltuelilor dela 1 Aprilie—15 Iunie 1933 prezentată de d. Primar P. Bogdan delegației permanente a Consiliului și care situație urma să se examineze în ședința de Sâmbătă 17 c. a Consiliului Municipal (după cum s'a publicat în „Opinia"), se lămurea cu cifre precise situația bugetului apei și se vedea clar că posibilitățile de refacere și perfectare a instalației de apă nu se pot realiza fără împrumutul pe care administrația comunală intenționează să-l facă la Casa generală de economii depe lângă Ministerul de Finanțe.

In ședința de Sâmbătă 17 c., ca și în acea precedentă, special consacrate pentru chestiunea atât de însemnată a îmbunătățiri alimentării orașului cu apă și în strânsă legătură cu mijloacele materiale de realizare a acestei îmbunătățiri, nu s'a putut înfățișa opiniei publice de cât o față a problemei apei și anume *acea politică* ce exclude urgenta realizare, daca se continuă și în viitoarea ședință a Consiliului Municipal sistemul de a se intercala în discuția apei alte chestiuni desigur interesante, însă nu la ordinea zilei, — discuții cari au luat 3/4 din din timpul ședințelor destinate special pentru chestia apei.

Actuala administrație comunală pe baza studiilor făcute de specialiști și de serviciul tehnic al Municipiului, a prezentat consiliului un plan de îmbunătățiri posibile și un proect de împrumut foarte avantajos și fără care nu numai că nu se poate realiza nici o îmbunătățire, dar după situația actuală financiară a Primăriei se poate întâmpla să lipsească și mijloacele curente de întreținere a conductei de aducțiune și repartiție a apei, atunci când defectuozitățile s'ar agrava mai ales în urma unor împrejurări neprevăzute.

Consiliul Municipal își asumă o mare răspundere, dacă nu se grăbește cu un ceas mai curând să dea tot sprijinul sincer administrației comunale, astfel ca împreună uniți să rezolve această problemă a apei ce se discută de 10 ani pe toate fețele, în care vreme cetățenii sufăr atâtea neajunsuri.

Este o datorie de onoare pentru toți distinșii membri ai actualului consiliu municipal să aprecieze cu maturitate și înțelepciune realitățile greutăților vieții de astăzi și așezarea lor la locul de cinste pentru soluționarea chestiunilor ce interesează buna gospodărie și armonizarea intereselor orașului și a cetățenilor.

Așteptăm realizări urgente în chestia apei. Vom reveni.

**Victor Munteanu**

Actualități politice

## Lămuriri întârziate

*La Piatra-Neamț s'au emis și unele păreri interesante, pe care opoziția noastră le vântură de multă vreme.*

*Depildă, d. prof. G. Zane a propus restabilizarea leului, la un curs mai scăzut, — intrând astfel în linia de program a d-lor dr. N. Lupu și Gr. Iunian.*

*Se zvonește, ce-i drept, că și d. Madgearu ar începe să incline spre această soluție. Insă nu-i nimic precizat.*

*

*D. Virgil Potârcă a susținut monopolul vânzării cerealelor, pentru a se evita căderea prețurilor și specula în dauna producătorilor.*

*Nici ideia aceasta nu-i o inovație. S'a vânturat de multă vreme la noi; și s'a aplicat in bună parte în unele țări vecine.*

*Insă guvernul nostru zis „țărănesc" a respins în mod constant această soluțiune care ar fi venit în sprijinul producătorilor agricoli, într'o țară de plugari,— complăcându-se guvernul să facă politică... europeană capitalistă!*

*Și iată, într'un târziu, că fruntașii și specialiștii național-țărăniști se lămuresc, înțeleg realitated... și adoptă puncte esențiale din programele unor partide din opoziție.*

*Și binețeles că, tardiv aplicate, asemenea măsuri nu pot da roadele pe care le-ar fi dat la momentul potrivit.*

*Iar ca înțeles politic, se impune logic ca partidul a cărui acțiune de guvernământ a dat greș, să cedeze locul în favoarea altora dovediți mai clar-văzători.* **X.**

## 28 IUNIE

### zi de doliu în Germania

Guvernul german a decretat pentru 28 Iunie zi de doliu în tot Reichul. Atunci se comemorează semnarea tratatului dela Versailles, pe care germanii îl socotesc ca o povară și o nedreptate.

La 28 Iunie se vor arbora în Germania drapelele negre hitleriste, cu zvastica la mijloc.

## LA CONFERINȚA DIN LONDRA

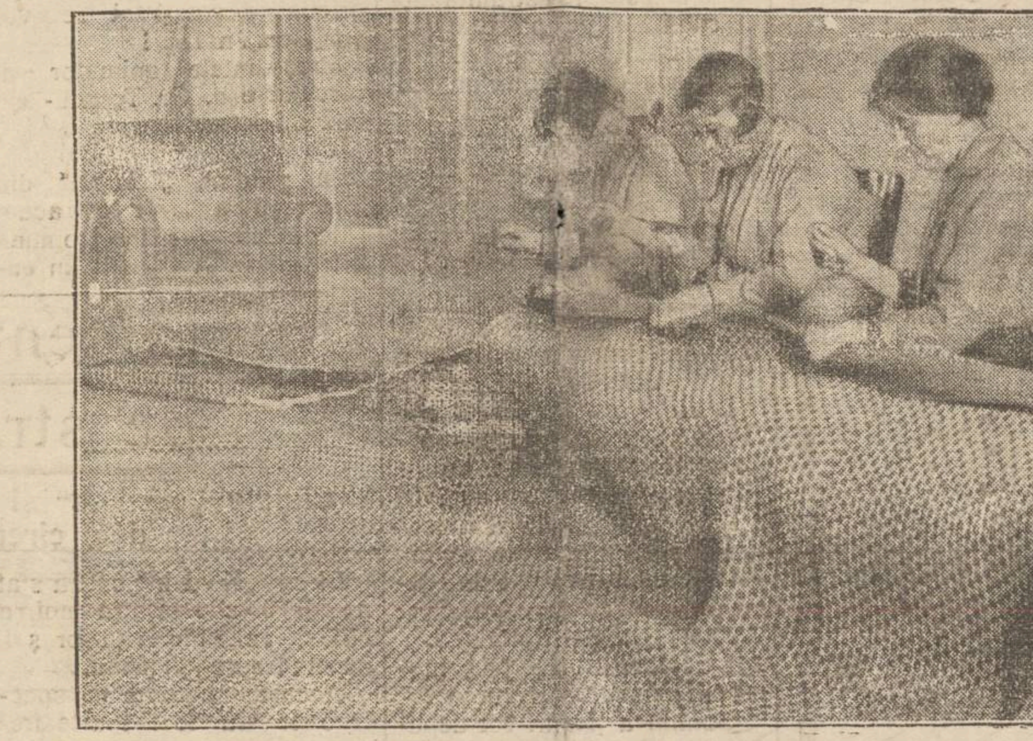

In marea sală de ședințe a muzeului geologic din Londra, unde se ține conferința economică mondială, s'a așezat un covor enorm. la care s'a lucrat luni de zile.
In clișeu: țesătoarele lucrând covorul, înainte de deschiderea conferinței.

## O nouă stigmatizată

### Alt caz Theresa Neumann

In spitalul din localitatea Rymarow (Cehoslovacia) a fost adusă o femeie, care prezintă aceleași stigmate de sânge, ca și faimoasa Theresa Neumann din Konnersreuth. Pe frunte are exact urmele coroanei de spini a lui Hristos, iar la mâni și picioare semne de sânge.

Femeia, care e măritată și are șapte copii, declară că aceste stigmate îi apar regulat. In fața spitalului se adună mulți curioși, care doresc să vadă fenomenul. Dar medicii nu permit intrarea publicului.

## 254 ZIARE

### interzise în Germania

După cum se anunță din Berlin, regimul hitlerist a interzis intrarea în Germania a 254 ziare. Iată statistica pe țări a gazetelor prohibite:

9 din Statele-Unite, 2 din Argentina, 7 din Belgia, 2 din Canada, 4 din Danemarca, 3 din Danzig, 5 din Anglia, 31 din Franța, 9 din Olanda, 2 din Letonia, 1 din Lituania, 5 din Luxemburg, 37 din Austria, 24 din Polonia, 1 din România, 4 din Saare, 1 din Suedia, 26 din Elveția, 9 din Rusia, 2 din Spania și 66 din Cehoslovacia.

Au fost interzise mai ales ziarele comuniste și social-democrate.

## DIN TOATA LUMEA

**Voiajurile unui cadavru.** —Americanul Adam Fairing, originar din Filadelfia, în decurs de 14 ani s'a mutat în șase orașe: Boston, Detroit, Ohio, Boice, Portland etc. Dar n'a plecat singur, ci totdeauna întovărășit de... un cadavru.

Fairing moștenise acum două decenii dela un unchiu o avere considerabilă. Defunctul, original ca mulți americani, a pus însă în testament condițiunea curioasă de a fi transportat oriunde se va muta nepotul, pentru ca acesta să-i îngrijească mormântul, plantând pomi și depunând flori în fiecare săptămână.

Americanul intrat în posesia moștenirii, a trebuit să respecte condiția din testament. Astfel sicriul cu rămășițele mortului a fost rând pe rând transportat și îngropat în cele șase orașe menționate. In felul acesta e cel mai... voiajat cadavru!

Stranie dorință!...

*

**Visul care înebunește.**— In ospiciul din Zürich (Elveția) a fost internată o doamnă, anume Karola Kranz, în etate de 33 ani. E vorba de un caz foarte curios.

Femeia era perfect sănătoasă până acum câteva zile, când s'a trezit din somn și a dat semne de alienație mintală. Ea vorbește mereu de un vis și de o crimă. Susține că a omărât mai mulți oameni și apoi... a fost și ea asasinată!

Se crede că femeia a avut în vis emoții puternice, care i-au zdruncinat sistemul nervos.

*

**Trenuri de cauciuc.** —Inginerul american Sidney Stone a prezintat căilor ferate din Statele-Unite un proect interesant. Specialistul propune să se construiască trenuri de cauciuc rezistente (în felul cauciucului întrebuințat pentru roțile de automobil).

Asemenea trenuri ar fi mai ușoare și ar necesita deci o cheltueală mai mică de energie la transport. In plus ar prezinta un avantaj enorm în cazurile de accidente. Vagoanele de cauciuc, când s'ar ciocni, s'ar presa reciproc, fără însă a se sfărâma. Numărul victimelor ar fi astfel mult mai mic.

Căile ferate americane au hotărât să construească un tren de cauciuc și să vadă rezultatele practice ale acestei inovațiuni.

Dealtfel asemenea trenuri ar fi și mult mai eftine decât cele de fier.

*

**Clubul „Ch"** — La Londra a luat ființă un așa numit club „Ch". Explicația titlului este următoarea:

„Ch" sint primele două litere dela cuvântul „chance", care înseamnă noroc. E vorba deci un club al norocului. Membrii poartă insigne, pe care sînt imprimate literele „Ch". Fiecare capătă în plus un talisman oarecare: o potcoavă, sau o pietricică, sau un trifoiu cu patru foi, sau un nasture de la persoană care a câștigat premiul mare la loterie, sau un baston cu semnul clubului, etc...

Respectivii cred că aceste obiecte le vor aduce noroc în viață. E încă o dovadă de superstiția puternică a englejilor.

## O figură din Baroul de Ilfov

### care a rămas și a Baroului ieșan

### Dl. EUGEN HEROVANU

Dl. E. Herovanu

O educație aleasă și o cultură vastă, armonios îmbinate cu o delicatețe excesivă și cu o rară modestie ce merge până la sfiiciune, fac ca dl. Eugen Herovanu să fie expresia concretă a unei naturi de elită sufletească, ce nu sufere nici o comparație, afară de aceia a fratelui său Alfons—cel loial și delicat.

(Este un caz foarte rar când 2 frați se asamănă atât de bine în privința însușirilor sufletești a căror dezvoltare naturală e fără nici o umbră).

Cultura juridică ce și-a adunat prin ani de studii temeinice, l'au indicat la înălțimea unei catedre Universitare și la rangul de Decan al Baroului de Iași, pe care l'a condus 15 ani de-a rândul cu tactul său fin și pururi atent ca ideia de cinste să nu fie atinsă în raporturile dintre Avocați și clienți. A veghiat ca prestigiul Corpului să nu sufere de pe urma lipsei de corectitudine a unora din membrii baroului, cari, deprinși a interpreta și într'un fel și'n altul textele de legi, adoptau—câte-odată — o interpretare elastică și pentru ideia de cinste, a cărei relativitate o ridicau până la vangul de dogmă...

Totuși, când era vorba de sancțiuni, Dl. Herovanu șovăia, nu din lipsă de energie sau de voință, ci dintr'o extremă delicatețǎ, căutând să evite a jigni simțimintele acelora cari se dovediau lipsiți de simțul corectitudinei. In astfel de cazuri d-sa ducea o luptă penibilă cu propria-i conștiință, în care spiritul de dreptate se ciocnea cu nesfârșita-i bunătate; în cât cel ce trebuia să pedepsiască, suferea mai mult de cât vinovatul ce urma să-și primească pedeapsa.

*

Cu marea sa cultură juridică și cu îndemânarea-i de analist subtil în dialectica dreptului, dl. Eugen Herovanu, în pleduariile sale expune argumentele cu claritate, cu simetrie și cu acea ușurință, familiară juriștilor cu cunoștinți profunde, ridicând dezbaterile procesului la înălțimea unor discuții academice, cari dau pleduariilor ce se succed între avocați, un caracter de eleganță intelectuală, dar pentru asta se cere un adversar de distincția D-lui Herovanu.

Câte-odată cunoștințele sale izbucnesc mai puternic de cât facultatea de vorbire, și atunci, în căutarea cuvintelor potrivite pentru a exprima ideile ce se îmbulzesc în creerul său, D-l Herovanu se oprește o clipă, împedecat de greutatea de a găsi cuvintele, dar îndată dificultatea e înlăturată și ideile luminoase se aștern în cuvinte precise și sigure, dând la iveala concepții înalte și soluții judicioase cari dezvăluesc pe juristul de fină calitate.

De multe ori Magistrați distinși l'au consultat în diferite chestiuni de drept ridicate în litigiile ce se dezbăteau înaintea lor, când doctrina încarcată cu soluții contrazicătoare îngreuia darea unei soluții echitabile, iar D-l Herovanu se achita conștiincios de distincția meritorie ce i se arată.

Deasemeni, Avocați cu reputație și mai în vrâstă ca D-sa îl consultau, de câte ori se împedecau de o greutate pe care nu ori cine o putea nlătura,—și D-l Herovanu nu e omul care să se grăbiască să scape de osteneala de a seni pe ori cine apelează la cunoștințele și priceperea sa, în materia atât de variată a științei dreptului, care are și foarte multe părți întunecoase.

Cărturar distins, după migăloase studii în materia cea mai aridă dar și cea mai importantă pentru practica profesiunei de avocat, a dat la lumină un voluminos tratat de Procedură civilă, care este o sinteză a procedurei judiciare, în care cu competința-i recunoscută în lumea juriștilor, d-l Herovanu aduce o prețioasă contribuție în explicarea acestei ramuri a dreptului, punând la îndemâna celor ce vor să-l consulte, un bogat material de gândire, de studiu și de orientare—după cum însuși autorul o spune.

Iată ce aprecieri elogioase face Matei Cantacuzin în prefața primei fascicule a procedurei civile: „O gândire „sinceră, o cercetare conștiin„cioasă și adâncă, o expunere „clară, o pană elegantă, și „mai presus de toate o pre„ocupare înaltă de dreptate și „de armonie socială, care te „face să pătrunzi adevărul ce „se ascunde sub normele for„male ale dreptului".

(Continuarea în pag. II-a)

## LA 18.000 METRI INALȚIME

### Proectul unui aviator englez

Recordul aviatic în înălțime este deținut de către pilotul englez Uwin, care anul trecut a atins 14.000 metri. Aviatorul vrea acum să bată și recordul lui Piccard, care precum se știe, a ajuns la 17 mii metri înălțime.

In acest scop pilotul Uwin s'a adresat pentru informațiuni profesorului Lanchaster din Londra. Acesta l-a oprit să întreprindă zborul cu un avion deschis, deoarece la 18.000 metri viața omului devine imposibilă. La acea înălțime sângele izbucnește prin nas, gât, ochi, etc. și moartea apare fulgerător.

Profesorul Piccard a plecat într'un balon închis, având și tuburi cu oxigen pentru orice eventualitate. Intr'un avion deschis însă, zborul în stratosferă la 18.000 metri nu se poate efectua fără un pericol fatal. Se afirmă că aviatorul Uwin, care ține neapărat să câștige recordul, își va comanda un aparat închis.

La sfârșitul anului școlar

## Două festivități ieșene

### La Școala superioară de Comerț —La Școala de Arte și Meserii

Două festivități a unor bresle în strânsă legătură, au avut loc Duminecă în orașul nostru, — care au reunit pe absolvenții seria 1903 a Școalei Comerciale superioare de băeți, și pe absolvenții școalelor de Arte și Meserii din țară.

### La Școala de comerț

S'au revăzut după 30 de ani „colegii" *Gr. Trancu-Iași*, fost ministru; *C. I. Negrescu*, directorul soc. Construcții eftine-București; *C-tin Videanu*, inspector of. cooperativelor; *C-tin Cusin*, ad-tor financiar Rădăuți; *Alex. Dabija*-Iași; *I. Darte* șef de vamă Silistra; *D-trie Filip*, cond. div. 2 C. F. R.; *D-trie Greficus*, director de bancă-Oltenița; *Gh. Hasnaș*, profesor Brăila; *C. Ichim*-Iași; *Gh. Mereuță*, secretar al Camerei de Comerț; *I. Jornescu*-București; *Em. Manoliu*; *Iosef Rohr*, etc.

D-l *Boncescu*, și-a dat adeziunea printr'o telegramă venită dela Washington...

Festivitatea a început cu intrarea „seriei" în clasă și cu apelul după catalog făcut de d-l *V. I. Radu*, fostul director al promoției.

A urmat apoi fotografierea în grup de către d-l Weiss și serbarea de fine de an pentru elevii școlii.

Prilej pentru cuvântări ocazionale. Au vorbit d-nii *V. I. Radu*, care a relevat rolul școalei comerciale ieșene dătătoare a unui mare contingent de oameni întregi și de folos țării; ing. *Bujoiu* care a adus salutul celorlalți factori economici: absolvenții de la arte și meserii; prof. *Todirașcu*, directorul școlii care a făcut un îndemn la muncă și învățătură elevilor cărora le-a sugerat „să nu facă gesturi pripite dacă au vre-o decepție, ci să meargă înainte luptând"; d-l *C. I. Negrescu*; d-l *Fred. Șaraga* care a găsit cuvinte frumoase despre meritele d-lor Radu, Trancu Iași, Sibi, Georgescu și o vorbă părintească pentru absolvenții anului.

După răspunsul unui elev-absolvent, a vorbit d-l *Trancu-Iași*.

In esență d-sa a spus:

—„Am venit la Iași pentrucă socoteam că este în interesul superior de a vă da o lecție practică de educație socială.

Am venit ca o pildă de ce puteți face în viitor,—voi care trebuie să aveți o deviză: cartea mare — datoriile profesionale, și cartea mică — pregătirile sufletești.

In viață să știți, — nu trebuie să desconsiderați nici slujba care o aveți și nici învățătura primită dela dascălii voștri...".

După ce d-sa mai face evocări din Iașul de odinioară, închee astfel:

—„Printre multele transformări post-belice a venit și epoca colectivității, a solidarității sociale.

Astăzi țările trăesc numai prin economie.

Să străbateți prin viață cu munca și sărăcia noastră.

Luați pildă dela generațiile trecute și porniți la drum fără a fi dezorientați...".

S'au distribuit apoi premiile, cărți și bani: 6000 lei oferiți de „Cercul ieșenilor", „Camera de Comerț" și „Corpul contabililor".

Elevul premiant Pantelimon, (clasa IV premiul I) i s'a dat cadou și un ceas-brătară din partea promoției 1903, —„pentru ca să-l poarte și după 30 de ani să-l doneze la rândul său altui premiant".

Preotul Țincoca a oficiat un parastas pentru elevii și profesorii morți; s'au depus jerbe la „Eternitatea",—festivitatea luând sfârșit cu o masă comună la „Bragadiru"...

### Adunarea absolvenților

**dela Șc. de Arte și Meserii,**

a avut loc în sala de jos a berariei „Bragadiru".

Au participat, d-nii: ing. *Elie Bujoiu, Iosif Dan, I. Iftimie-București; Manole Mârza, Șt. Dolis-Galați*, etc.

Au vorbit d-nii: Medvedovici, Bujoiu, Dan, Mârza, Rătescu, Dolis, ing. Casetti, ing. Mihailescu, etc.

D-l Gr. V. Trancu-Iași invitat la adunare, a luat și d-sa cuvântul arătând importanța ce o are unirea factorilor muncii.

S'a hotărât contopirea filialei „Asoc. Cultura technică" cu filiala „Uniunei g-rala a absolv. șc. de arte și meserii" care s'a înființat la Iași și care a fost denumită: regionala „Cuza Vodă".

Comitetul a fost ales în persoana d-lor: ing. Casetti, președinte de onoare, d-nul ing. Mihailescu membru de onoare, d-nii: Rătescu, Nechita, Raiciu, Istrate, Medvedovici, Mocanu, Vasiliu, Macarie, N. Petrescu, Stoica, Georgescu, Trofin și C. N. Ionescu.

S'a expediat telegrame regelui și miniștrilor Gusty, Nițescu...

*

Agapa absolvenților dela arte și meserii, s'a... contopit cu banchetul obsolvenților dela comerț.

Toasturi entuziaste, armonie perfectă,—într'un cuvânt: unirea tuturor factorilor de muncă preconizată de d-nul Trancu-Iași, sărbătoritul zilei...

**H. Burileanu**

NU UITAȚI ! ! !

*Astăzi la*

**GALLIA** str. Cuza-Vodă 83 (palatul Braunștein)

**SOLDAREA CUPOANELOR DE**

**MATASURI IMPRIMATE**

**LA PREȚURI DE NECREZUT DE EFTINE ! !**

## In jurul inundațiilor dela Tg.-Frumos

O delegație de locuitori din Tg. Frumos, unde s'au produs inundații în urma ploilor torențiale, s'a prezintat la redacția ziarului nostru, rugându-ne să relevăm următoarele: Revărsările din ultimul timp se datoresc faptului că podul de peste Bahlui din mijlocul orașului a fost greșit construit.

Distanța dintre picioarele podului este prea strâmtă față de cantitatea de apă ce se varsă în Bahlui în timpul ploilor.

Și încă ceva: dintr'un excesiv spirit de economie primăria din Tg. Frumos nu aprinde lămpile în oraș. Furia apelor revărsate a surprins pe locuitori în bezna nopții.

Din această cauză s'au produs și accidente.

## BANCA DACIA S.A. Iași

CONVOCARE

D-nii acționari ai Bănci Dacia S.A. din Iași sunt convocați în adunarea generală extraordinară pentru ziua de 1 Iulie 193 ora 10 dimineața în sediul ei din str. Ștefan cel Mare 43, pentru a lua deciziuni asupra următoarelor:

1) Reducerea capitalului.
2) Lichidarea societății și modificarea art. 5 din statute.

Domnii acționari vor depune acțiunile d-lor cu 5 zile înainte de adunare la sediul ei arătat mai sus în orice zi de lucru între orele 10—11 dimineața sau la Banca de Scont a României din București în aceleași ore.

Dacă adunarea nu se va putea ține la data fixată din cauza lipsei numărului legal, se va considera amânată la 8 Iulie 1933 cu aceiași ordine de zi, același ceas și local, luându-se hotărâri cu numărul de acționari prezenți.

*Consiliul de Administrație*

## DE VANZARE

1) Imobilul din str. Kogălniceanu 28, compus: 5 camere, 2 Holuri, baie, trei odăi în curte, instalație de apă, lumină, canal etc. Ogradă în suprafață de 700 m.p.

2) Vilă în dealul Gălății, compusă din 4 camere antret atenanse și loc în suprafață de 2000 m.p.

3) Imobilul din Iași, strada Păcurari 88, compus din 4 apartamente. Toate aceste imobile se vând cu preț foarte avantajos. A se adresa: Avocat N. Lateș, Iași, strada Sărărie No. 99, orele 9—10 dim. și 7—9 seara.

## PARCELE

în centrul orașului str. Arcu No. 10.
Se vând cu prețuri avantajoase Informațiuni Ing. M. Pulferman str. Păcurari No. 11, Ing. Schleier str. Elena D-na 26.

Excelentul săpun

**„Virginia"**

nu trebuie să lipsească la nici o toaletă.

## CERCUL IEȘENILOR DIN BUCUREȘTI

### SE ORGANIZEAZA TEMEINIC

### Noui dovezi de dragoste pentru Iași

Cercul ieșenil r din Capitală se organizează temeinic. Insula ieșană se instalează zilele aceste într'un local spațios, cu tot confortul unui club modern. Ieșenii pe cari interesele îi duc temporar în Capitală, vor găsi în acest club prietini devotați și se vor simți ca...la Iași!

Președintele animator al cercului e d. Gr. Trancu-Iași, fost ministru.

*

In grădina „Lusana" din București a avut loc acum câteva zile o masă comună a ieșenilor. A domnit un entuziasm puternic. S'au rostit numeroase cuvântări, dintre care remarcăm pe cele ale d-lor colonel Manolache, Trancu-Iași, Arghir, Honingman și alții, care au accentuat din nou dragostea lor nețărmurită penru Iași.

Manifestația a fost îndată urmată de o faptă impresionantă: s'au adunat 10,000 lei pentru bojdeuca lui Creangă și 1000 lei pentru premii a școala comercială superioară de băeți din Iași.

Fapta vorbește dela sine.

*Dan*

## Un moment de panică pe str. Gării

### Cânele „curajos" și caravana de elefanți dela circul Kludski

Circul „Kludski" care a stat numai 6 zile printre noi, a părăsit azi dimineață orașul, plecând spre Chișinău.

Aceasta cu toate că spectacolele au fost foarte frequentate.

Azi dimineață la ora 6, terenul din str. Săulescu și str. Uzinei și-a reluat aspectul obișnuit: circul își făcuse bagajele.

Transportul elefanților spre gară a cauzat un moment de panică pe str. Gării.

In timp ce uriașele animale erau duse spre vagoane, — în dreptul berăriei „Coroana", un câine vagabond, dovedind ...curaj, începuse să latre spre caravană.

Elefanții... s'au speriat și o luară la fugă, urlând. Pe strada care era frecventată (ora 11 și jumătate noaptea) s'a produs panică. Trecătorii au dispărut care încotro.

Prezența de spirit a însoțitorilor caravanei și furcile cu țepii ascuțiți, au readus lucrurile la normal...

*

Astă-seară circul joacă la Chișinău.

După popasul acesta, o haită la Cernăuți și apoi un turneu în Polonia...

*Rex*

## INFORMAȚIUNI

x **O nouă planetă.** — La Observatorul din Uccle (Belgia) s'a descoperit pe cale fotografică o nouă planetă, situată între Marte și Jupiter. E vorba de cea mai mică planetă cunoscută până acum, deoarece diametrul ei ar avea numai 100 km.

x **D. Florin Sion** a fost ales decan al facultății de drept, în locul d-lui P. Dragomirescu.

x Mâine Mercuri, la ora 11 dimineață va avea loc la *liceul de fete „Oltea Doamna"* serbarea de fine de an.

Sânt rugați să participe toți acei cari se interesează de bunul mers al acestei instituții.

x **Proces de excrocherie.** —In fața tribunalului secția IV a venit ieri spre judecare un interesant proces de excrocherie.

Un fabricant din Bacău, anume Isidor Etingher, a fost dat în judecată, după o lungă instrucție, fiind acuzat că logodindu-se cu d-ra Anuța Gruben din Iași, a dispărut după ce i-a luat o sumă de bani aconto din zestre.

Eri s'au ascultat câțiva martori dându-se termen pentru ceilalți martori.

x *In București*, la ședința de aseară a Consiliului superior silvic, a încetat subit din viață inginerul Condrea, inspector general, șef al regiunii silvice Pitești.

Moartea s'a produs din cauza unui caz de angină pectorală.

x *Direcțiunea Liceului Național* aduce la cunoștința părinților și corespondenților elevilor acestui liceu, că serbarea de fine de an și împărțirea premiilor va avea loc *Mercuri 21 Iunie orele 10 dim.* în sala Cinematografului „Phoenix".

După serbare se va deschide la liceu expoziția de lucru manual.

De oarece e o frumoasă manifestare care dovedește munca stăruitoare ce s'a depus, credem că expoziția va fi vizitată de un public numeros.

x Inspectoratul de siguranță a eliberat ieri pe d-ra Ely Schwartz originară din Bârlad, studentă în anul III chimie.

Ea era acuzată că ar fi făcut parte din organizația comunistă de sub conducerea inginerului Carol Wexler.

## Atac din răzbunare

Vaslui 20.—Indivizii Vasile, Ioan și Gheorghe Bârzu, toți din comuna Tansa (Vaslui), fiind de mai mult timp în judecată cu locuitorul Gh. F. Mașică pentru o bucată de pământ, spre a se răzbuna, primii trei s'au înarmat cu ciomege și au așteptat în marginea pădurei Țibănești.

Când a trecut pe acolo Mașică, a fost lovit cu ciomegile peste cap și față.

Victima, în stare gravă, a fost internată în spitalul din Bârlad; iar agresorii au fost prinși de jandarmi, care au început cercetări. **Calex.**

## O călugăriță și patru tineri

Chișinău 20 — Patru tineri din localitcte: Iacob Zubkov, Ion Tofan, Petre Popa și Vasile Urinici au atras cu forța la marginea orașului pe călugărița Parascovia Pangrati și au violat-o.

Tinerii au fost arestați și sînt cercetați.

## Congresul la Iași

### al învățătorilor fără posturi din Moldova

Duminică 25 Iunie a. c. va avea loc la Iași congresul învățătorilor fără posturi din Moldova. In acest scop s'a trimis tuturor președinților de asociații județene câte o scrisoare prin care sunt rugați a pune în vedere tuturor învățătorilor fără posturi să ia parte la acest congres.

Pe lângă toate celelalte chestiuni ce se vor discuta, se vor citi și scrisorile de răspuns ale șefilor de partide; iar Dl. C. Damian va expune pe larg rezultatele audiențiilor.

### Spectacolele zilei

## UNDE MERGEM ASTAZI ?..

**20 IUNIE**

**Cinema Trianon.**—*„Flirt"* cu Ramon Novarro și Madge Ewans; *„Melodii care nu se uită"* cu Willy Fritsch și Dita Parlo; muzica Paul Abraham. Jurnal sonor *Radio-News*.

**Cinema Sidoli** (grădina și sala). — *„Simfonia celor șase milioane"* cu Irene Dune și Ricardo Cortez; *„Dragostea în anul 2000"*. Jurnal sonor *Fox*.

**Cinema Phönix.**—*(Relache)*

**Pomul Verde.**-*„Parvenitul"* comedie muzicală în 3 acte cu d. Max Zelniker și d-ra Jeny Bunowa.

x D. prof. dr. Balteanu a plecat ieri la București.

D-sa face parte din comisia de examinarea medicilor specialiști de boli interne, examene care se țin în Capitală.

x *Direcțiunea gimnaziului „Ștefan cel Mare"* din Iași, aduce la cunoștință că serbarea de sfârșit de an, are loc în ziua de 21 Iunie a. c. orele 4 p. m., când va avea loc și împărțirea premiilor.

Sînt invitați a lua parte la serbare, părinții elevilor, foștii absolvenți, ca și toți cei interesați de bunul mers al acestei vechi școli.

**Nu vă lăsați înșelați în eroare**
**Vechiul atelier de lingerie**
din str. Palat 56
(vis-a-vis de Strand
NU S'A MUTAT
Execută lingerie fină după măsură, ireproșabil
**Pentru d-nii ofițeri:**
Cămăși Kaki Lei 170 Buc.
Cămăși Kaki pentru instrucție Lei 100 Buc.
*Profitați de această reducere de prețuri.*

LA BUCUREȘTI
**HOTEL UNIVERSAL**
STR. GABROVENI 12
**HOTEL GABROVENI**
STR. OITUZ 7
complect renovate. Apă caldă și rece în toate odăile, calorifer, ascensor, telefon. Închiriază camere de la Lei 70. *Bacșișul la portar desființat*

In vederea vacanțelor de vară Soc. Română de pază și siguranță
**„FIDUCITATEA"**
asigură și apără avutul Dv. contra furturilor de or ce natură cu oameni bine instruiți și controlați prin ceasornice de control și controlori civili.
„FIDUCITATEA" este singura soc. cu sucursale în întreaga țară, organizată în acest stil.

**STOFE FINE**
pentru costume, pardesiuri și paltoane de doamne și domni ale renumitei fabrici
**W. SCHERG & C-ie**
*se vând en detail din depozitele en gros*
Fr. VARTPARONIAN & Fr. HLEBNIKIAN
SUCURSALA IAȘI
Str. ȘTEFAN CEL MARE No. 61
(vis-a-vis de Biserica Trei Ierarhi)

**Vinul tonic Dr. Gancevici**
este indicat în : tuberculoza incipientă, limfatism scrofuloză, debilitate, pleurezii și în convalescență după boli infecțioase ca : pneumonie, gripă, friguri etc.
Depozit general Farmacia Jellea, Iași. Observați semnătura de control.
*Gancevici*

**Tablă de fier pentru acoperiș**
se înlocuește cu succes prin
**CARTONUL CANADIAN „S P I C"**
calitate superioară
Cumpărați cu PREȚUL FABRICII numai la Magazinul de fierărie și art. tehnice
**„OȚELUL" prop. Isac Cojocaru**
IAȘI, str. Anastasie Panu 49

DOCTORUL
**R. DAMSKER**
str. Ghica- Vodă No. 44-46
consultă zilnic
MEDICINA INTERNA
SIFILIS și
GENITO-URINARE
*Diatherme și băi de lumină*
între orele 8-11 a.m. și 3-7 p. m.

DOCTOR
**MENDEL AVRAM**
— Medic de Spital —
Consultă zilnic între 8—10 dimineața și 3—7 p. m.
BOLI CHIRURGICALE, BOLI DE FEMEI, NAȘTERI
VENERICE
Iași, str. Cost. Negri 15
Deasupra farm. Margulies

## O figură din Baroul de Ilfov care a ramas și a Baroului ieșan

### DL. EUGEN HEROVANU

### (Continuarea din pagina I-a)

Cunoștințele și aptitudinile sale multiple i-au dat posibilitatea să se producă cu distincție pe diferite tărâmuri.

Suflet de poet, d. Herovanu a scris un poem dramatic în versuri *„Dragoste și răsbunare"* care s'a jucat pe scena Teatrului Eșan; *Spre anarhie; Răni vechi; Schițe și Epigrame; Lupta contra criminalității; Paria* (roman) în care face o analiză delicată și subtilă a antagonismului de rasă, descriind suferințele sufletești ale unui tânăr evreu, lovit în simțimintele sale cele mai gingașe de brutalitatea antisemitismului.

Acest roman a fost tradus în „Idiș" și răspândit în toate straturile populațiunei evreești care l'a primit și apreciat cu deosebită mulțumire sufletească.

*Pe marginea Epopeei* (însemnări din timpul războiului). Un mănunchiu de cugetări cari dezvăluesc pe intelectualul deprins a privi și diseca întâmplările și faptele, — pe unele cu cel mai nobil umanitarism, pe altele cu o nestăpânită revoltă, când pomenește de ex. de năvala sălbatică și plină de cruzime a Germaniei asupra Belgiei și Franței.

Intre altele, dl. Herovanu salută cu un cald entuziasm Revoluția rusă, pe care o consideră *cea mai curată din revoluțiile timpurilor moderne.*

Din zorile revoluției ruseți, proiectate peste imensele câmpii acoperite de zăpadă, d-sa întrezăria un superb răsărit al soarelui libertății, care să deschidă o eră nouă celor 150 milioane de robi ai țarismului prăbușit pentru vecie.

Din nenorocire însă, realitatea a dezmințit cu cruzime speranțele sale generoase.

Dl. Herovanu a ținut diferite conferințe cu caracter cultural și social, în care cu vorba sa blândă, pornită dintr'o caldă convingere, s'a arătat visător inspirat de năzuințe idealiste de înaltă umanitate.

De și lipsit de temperament politic și de interes pentru zbuciumul politicianului absorbit de politică, a fost totuș, câtva timp în Partidul Conservator și mai târziu în cel Liberal, atras de simpatia ce avea pentru anumite personalități politice care țineau să-l aibă alături de dânșii ca pe un intelectual înzestrat cu frumoase calități morale cu care voiau să dele strălucire clubului lor politic.

Astfel, în 1922, a fost solicitat de regretatul Mârzescu să primească demnitatea de Primar al Iașului; dar n'a stat de câte-va luni, pentru că... politica nu e tot una cu știința; ambele sunt într'o permanentă și profundă adversitate. Intelectualul care vrea să-și consacre științei puterile sale, o poate face nestingherit; nimeni nu-i tulbură liniștea pentru a străbate și lumina ascunzișurile științei, — pe când politica e un câmp accidentat, străbătut de cărări cu povârnișuri abrupte, cu ocoluri întortochiate, unde intrigile, cancanurile și tragerile pe sfoară alcătuesc deliciul și ocupația de predilecție a celor cu speciale abilități în această artă...

Dezinteresat și idealist în înțelesul cel mai curat al cuvântului, dl. Herovanu acordă *oricui* un credit nelimitat în corectitudinea pe care o presupune că trebue să constitue — de drept — norma de viață a fiecăruia.

Condus de aceste „periculoase" principii cari l'au făcut să aibă aceiaș încredere în corectitudinea altora ca și în a sa proprie, dl. Herovanu a fost victima acestei încrederi care l'a costat nu numai avere, ci și o dureroasă dezamăgire, când și-a dat samă că abuzul din partea celor ce au făcut apel la bunătatea și delicatețea sa, n'a putut să fie stăvilit de acea lumină a conștiinței care se chiamă scrupul și nici de vre-o sancțiune a Codului penal.

Atunci, dureros dezamăgit, s'a hotărât să-și vândă căsuța cumpărată cu bani munciți cu cinste, căsuță mărită și îngrijită cu dragostea sa de gospodar cuminte, care alternând ocupațiile intelectuale cu cele casnice, o împodobise cu o grădină de trandafiri din specii alese, în apropierea cărora venea să guste clipele de odihnă.

Și-a vândut cuibul său drag, pentru ca să achide pe creditorii acelor cărora le acordase sprijinul și încrederea sa nețărmurită.

A părăsit Iașul cultural și patriarchal de care-l leagă amintirile copilăriei, ale adolescenței și a succeselor maturității, și a plecat în capitală, pentru ca în haosul acela cosmopolit, să uite trista experiență și dezamăgirea prea brutală pentru sufletul său nobil și prea nemeritată pentru omul care toată viața a luptat pentru realizarea unei discipline morale care să-l ridice pe om deasupra celorlalte viețuitoare, făcându-l să simtă că morala este un imperativ al conștiinței, ori cel puțin o obligație socială.

Realitatea i-a dovedit însă că sforțările idealiștilor sunt premature, și prea puțini sunt acei cari pot înțelege jertfele — de alt fel zădarnice — ale celor cari au făcut un pas înaintea ritmului vremii.

**C-tin Leon**
Avocat

x Intrebuințați **„Săpunul de Lăcrămioare"** care curăță curăță porii de materiile grase și fardurile de peste zi făcînd pielea fragedă, suavă și parfumată. Depozit Farmacia Dr. D. Berceanu, Piața Halei Iași.

# Camerele de muncă

## sînt inutile în forma actuală

### Părerea d-lui Gr. Trancu-Iaşi, fost ministru

In convorbirea avută cu fostul ministru al muncii d. Gr. Trancu-Iaşi, care a vizitat Duminică Iaşul, am pus o întrebare şi despre Camerile de muncă recent înfiinţate.

D. Trancu găseşte detestabil modul în care au fost întocmite aceste Camere şi legea în baza căreia au luat fiinţă.

—„Prevăd, ne spune d-sa, că rezultatul lor va fi nul. D. Ioaniţescu a făcut o parodie după o lege anterior întocmită de mine. Concepţia mea despre o Cameră de muncă era: înfiinţarea unui for de unde să pornească intensificarea producţiei şi valorificarea muncii. Camera de muncă trebue să reprezinte sinteza muncii.

Aici urmau să se întâlnească muncitorul manual, capitalistul, invenţia şi tot ce tinde spre progres. Nu s'a realizat aceasta, *adecă nu s'a realizat nimic*".

D. Trancu a mai criticat unele legiuiri ale guvernului naţional-ţărănist, ajungând la concluzia că în cei patru ani de guvernare acest partid n'a realizat ceva pozitiv pentru ţară.

DESS.

*Bronzat* prin **NIVEA** CREMA sau ULEIUL

Ambele contribuie la bronzarea pielei, micşorând pericolul arsurilor solare. — Culoarea Dv. rumenă va fi admirată. Nu faceţi însă niciodată baia de soare fiind corpul ud, ci înloideauna masaţi-vă cu „NIVEA".

Crema Nivea şi Uleiul Nivea nu se pot înlocui şi nici imita, căci numai ele conţin „Eucerita".

ULEIUL NIVEA: flaconul Lei 55.—, 85.—
CREMA NIVEA cutii: Lei 16.—, 34.—, 72.— / tuburi: Lei 30.—, 45.—


## Informaţiuni

**x Un act lăudabil** — Comitetul şcolar al gimnaziului „Ştefan cel Mare" din Iaşi, aduce la cunoştinţă că a hotărât ca în anul şcolar 1933-34, în clasa I-a, să acorde scutire de orice taxă şi ajutoare în cărţi şi îmbrăcăminte la 20 de copii din oraş şi judeţ, care vor avea menţiunea *foarte bine* la examenele de admitere din Iunie sau Septembrie şi care sînt fii de ţărani, muncitori sau de mici funcţionari.

**x** D. comisar Stoica, fost în poliţia Mărăşeşti, a fost muşcat de un câine turbat şi a venit să se trateze la Institutul antirabic din Iaşi.

**x** În legătură cu fraudele dela Camera de Comerţ din Botoşani, judele instructor a însărcinat cu expertiza oficială a registrelor pe d. administrator financiar Eugen Tarescu.

Acuzaţii Adam şi Petrescu, cărora tribunalul le-a reconfirmat mandatul de arestare, au făcut apel la Camera de punere sub acuzare.

**x** O delegaţie de industriaşi şi comercianţi ieşeni a plecat la Câmpulung, pentru a avea o întrevedere cu d. Const. Cerchez, reîntors de curând de la Viena.

Delegaţia va discuta cu d. Cerchez chestia alegerilor de la Camera de Comerţ.

**x** În faţa comisiei compuse din d-nii prof. P. Dragomirescu, Zane, V. Bulgaru şi Dăscovici şi-au trecut ieri examenele de anul II doctorat la secţia politica-economică, d-ra Lucia Iacoby şi d. Vasile Anastasescu; iar în faţa comisiei formată din d-nii Leatris şi Traian Ionaşcu, au trecut examenul d-nii Paul Pompilian şi I. Isac.

**x** Duminică 2 Iulie va avea loc în sala Camerei de Comerţ o conferinţă de „Uniunea Generală" a funcţionarilor particulari.

Va conferinţa d. av. Alfons Herovanu prodecanul baroului, despre: Legislaţia Muncitorească.

**x Expoztţia pictorului O. Brise** cu impresii din Mănăstirea „Agapia", se închide în ziua de 24 Iunie a. c. Urmează ca persoanele ce au reţinut lucrări din această expoziţie să le ridice până la acea dată.

*x Se aduce la cunoştinţa tuturor celor ce posedă aparate de radio sau celor ce eventual ar dori a-şi scoate hot autorizaţiuni, că se pot adresa Oficiului de Radio Reprezentanţa Iaşi str. Lăpuşneanu No. 37. (Palatul Creditul Urban).*

**x** Curtea de apel din Iaş a redus ieri la 15.000 lei cauţiunea pentru eliberarea lui Marcu Zeilic Groper, acuzat de sustragerea sumii de 700.000 lei dela banca Moldova.

Cum însă acuzatul n'are banii pentru cauţiune, la procesul de fond, al cărui termen a fost fixat la 23 Iunie, el va fi judecat tot sub stare de arest.

**x** La Zürich (Elveţia) a avut loc de curând al 7-lea congres al Societăţii universale de teatru.

Din partea României a prezintat rapoarte şi a luat parte la discuţii marea noastră artistă d-na Maria Filotti.

**x** Aseară, I. P. S. S. Mitropolitul Pimen a sosit în localitate, venind dela Bucureşti.

Înaltul Erarh este complect restabilit.

**x** Cabinetul 4 de instrucţie a emis ordonanţă de trimitere în judecată a comerciantului Moritz Rozenberg din Podul Iloae asupra căruia s'a găsit o monedă falsă de 20 lei a cărei provenienţă n'a putut-o explica.

Dosarul a fost trimis spre judecare tribunalului secţia I.

## O plângere a şomerilor

### de a fabrica „Porecki„

Am primit la redacţie o scrisoare semnată: „Un grup din cei mai nenorociţi şomeri", şi în care se relatează următoarele:

În urma concedierii muncitorilor dela fabrica „Poreki", d. primar P. Bogdan, în colaborare cu d. Gh. Colcea, ajutor de primar au întocmit un tablou şi s'a împărţit la 16 şomeri suma de 3600 lei.

Autorii scrisorii afirmă că acest ajutor nu s'a distribuit şomerilor celor mai împovăraţi.

D. Sand, maistru la fabrică, ar fi împărţit suma numai acelor şomeri care l-ar fi votat la Camera de muncă.

Şomerii roagă pe d. Colcea să cerceteze personal ce este cu suma promisă de ministerul muncii şi dacă fondul va veni, să fie împărţit chiar de d. ajutor de primar, după norma cea mai echitabilă.

## Incendiile de eri

### din localitate

Aseară la ora 6 a izbucnit un incendiu la fabrica de piepteni din str. Inundaţi No. 2, al cărei proprietar este d. Alterovici. Focul a luat naştere dela un polisor şi a fost stins de pompieri. Imobilul nu era asigurat. În vederea cercetărilor au fost reţinuţi la poliţie doi lucrători.

*

În cursul nopţii s'a declarat un incendiu la locuinţa d-nei Olga Petrea din str. Lascar Catargiu 1. Focul, care a izbucnit dela o sobă supra încălzită, a mistuit o bună parte a plafonului dela camera de bae, fiind localizat de serviciul de pompieri.

— Un început de incendiu s'a declarat la d. Samoil Rechler din str. Cuza Vodă 83.

## INFORMAŢIUNI

**x Deficitul la c. f. r.** — Dintr'o statistică întocmită de inspecţia de mişcare c. f. r., reesă că încasările c. f. r.-ului din cursul lunei Mai, în regiunea noastră sunt mai anemice ca încasările din anul trecut din aceiaş lună.

Astfel încasările la trenurile de călători sunt de 10 milioane 587,487 lei faţă de 13,118,570 lei din Mai 1932. Încasările la bagaje sunt de 45,425 faţă de 96,686 din anul trecut.

**x** Astăzi dimineaţă a început examenul de admitere la liceul de fete Oltea Doamna.

Sunt aproape 400 candidate. Azi a început vizita medicală.

**x** D-na Elena Damian din str. Mărăcineanu 29 s'a plîns parchetului că d. Gh. Pădureţ din com. Stânca Roznovanu îi deţine carnetul de pensie şi încasează în numele ei.—


S'A PIERDUT Buletinul de Populaţie al d-lui Constantin Eugen Ianculescu cu No. 3152 str. Păcurari 92. Il declar nul în mâinile oricui s'ar afla.

BIROUL de scris acte la Palatul Justiţiei face preţuri reduse.

PIERDUT buletinul de înscriere în biroul populaţiei Iaşi. Il declar nul şi fără valoare în mâinile oricui.
GRIGORE MACRI
Iaşi str. I. Creangă 73

IN STRADA Anast. Panu 19 să scrie la Maşină eltin.

DOAMNA de bună condiţie caută post de menajeră la persoană singură. A se adresa la ziar.

DE VÂNZARE un automobil cupeu marca Buick de 5 locuri în perfectă stare de funcţiune şi cu un preţ foarte convenabil. A se adresa str. Mârzescu 23.


## Informaţiuni

**x Neîntrecutele stilouri originale Parker**: Moderne, Junior şi Senior, în depozit general la Cartea Românească cu preţuri modeste.

**x** Marele rabin Tversky care se află de câteva zile în localitate, fiind găzduit la d. Ludatscher din str. C. Negri va părăsi Iaşul Joi în 22 crt.


**Contra durerilor hemoroidale** supozitoarele „Anusol-GOEDECKE" au întotdeauna un efect minunat de bine făcător. De mai bine de 30 ani „Anusol-ul" este recomandat de numeroşi medici din toate ţările şi nenumărate sunt cazurile în cari acest remediu a salvat pacienţii desnădăjduiţi.

Supozitoarele „Anusol" aduc imediat uşurare atât de dorită şi înlătură foarte curând durerile hemoroidale deseori îngrozitoare. Întrebuinţarea este simplă, curată, nu este costisitoare şi nu întrerupe dela ocupaţia zilnică. A se cere la farmacii textual: „Supozitoare Anusol-Goedecke", în cutia originală roşie plombată de fabrică


**x Noutăţi în mantile pentru domni şi doamne a primit mag. „TRIUMF".**

**x** Ca să aibă siluetă
Ca Marlene sau ca Greta
Ştiţi ce face fetişcana?
Ia mătasa „SERILANA".

**x Sindicatul lucrătorilor ospătari** constituit din următorul comitet: Preşedinte Victor Grinhut, Secretar General Adolf Braunstein, secretar de şedinţă Constantin Damian, casier David Cerkez, Membrii în comitet: Pascu Petrul, Vasile Roşu, Jan Vais, Ian Popovici, Const. Gânju, Alexandru Gheorghiu, Ilie Abramovici, Moritz Parnales şi David Şmilovici face cunoscut că şedinţele săptămânale se ţin în fiecare Marţi ora 2 jum. ziua în sala sediului str. Unirei 5 (cafenea Rusia). Toţi lucrătorii ospătari sunt rugaţi a veni regulat la şedinţe. Informaţii se dau zilnic la birou.


*Încercaţi numai*

**100 grame**

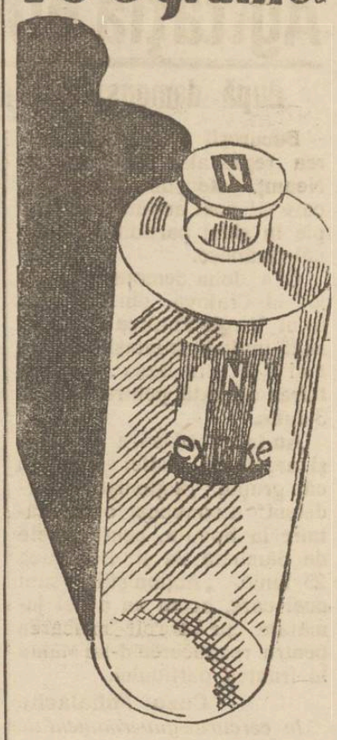

dar în *flacon original*, din Apa de Colonie Extase. Calitatea excepţională a acestei Ape de Colonie vă va subjuga.

extase
PARFUMERIE NORTIER
FLORELLIA
VIEUX-TEMPS
SUNT PRODUSE NORTIER
Dep. Gen.: Str. Izvor, 78 a. - Bucureşti
Telefon 37194

Pentru a fi mulţumiţi
Şi spre a nu fi păcăliţi
Încredere deplină daţi
Şi cafeaua „LA PAŞA" cumpăraţi.

# Vinul Tonic-nutritiv

al Farmaciei Curţei Regale Fraţii Dr. Konya
Conţine principiile active din Kola şi Coca, quarana şi cacao în vin de Malaga.—Se recomandă în: **surmenaj fizic şi intelectual; lipsa de poftă de mâncare anemie; debilitate; convalescenţă; afecţiuni cardiace şi maladii nervoase** ca tonic şi reconstituant.
*Depozit general. Farmacia Curţei Regale*
Fraţii Dr. KONYA, Succesor Dr. E. Grozea, Iaşi
Unde nu se află se trimite cu ramburs prin poştă

Haine albe ofiţereşti
orice garderoabă de domni sau doamne curăţă şi vopseşte cu **mari reduceri de preţuri** fabrica de boiangerie şi spălătorie
„FULGERUL DIN BUCUREŞTI"
se acordă reduceri de preţuri la spalatul şi calcatul gulerelor.

VIS-A-VIS de Farmacia Dr. Beceanu scriem convenabil la Maşină.

ORICINE face reparaţiuni la case sau construeşte case mici, poate cumpăra uşi şi ferestre de toate mărimile, lucrate bine, din material uscat, cu preţuri reduse la *George Schreiner*, fabrică de tîmplărie *str. Sf. Andrei 41.*

**700.000** este preţul de vânzare a imobilului din Iaşi, str. Muzelor 24; având 12 odăi, holuri, atenanse, apă şi canal, lumină electrică, loc spaţios în jurul casei. A se adresa la proprietar, în str. Bărboi 6.

Pentru premiile şcolare
se recomandă următoarele lucrări ale d-lui Victor Munteanu distinsul publicist, fost inspector şi subdirector în Ministerul de instrucţie:
1) **Simbolul educaţiei** preţ redus 5 lei.
2) **Sfaturile învăţătorului cu sătenii.**—„Urmările alcoolismului" 10 lei.
Broşurile se vând în librării,

Orice fel de
PUBLICAŢIUNI
pentru
Monitorul Oficial
se primesc
la administraţia ziarului
OPINIA
str. Lăpuşneanu 37

Cîntecul de totdeauna şi de niciodată
de Guido da Verona
Editura „CUGETAREA"
280 pagini. Preţul 55 lei
de vânzare la toate chioşcurile, debite şi la S. Peretz-Iaşi str. Unirei.

DE VÂNZARE casele din str. Asachi 8, cu avantaje de plată. DE ÎNCHIRIAT întreg imobilul sau parte din el. DE VÂNZARE mobila de salon şi altele.


## CLERUL ŞI ANTISEMITISMUL

### Declaraţiile unui preot ieşan

Am anunţa că la consfătuirea dela Piatra-Neamţ s'a discutat şi problema mişcării extremiste de dreapta.

D. Gică Măcărescu a declarat că mulţi preoţi fac propagandă antisemită.

În legătură cu aceasta, un distins cleric ieşan, membru marcant al asociaţiei clerului, ne-a declarat:

—„Curentele extremiste au luat un avânt mare. Mai ales curentul extremist de dreapta. Cred că aceasta este influenţa venirei la putere a lui Adolf Hitler în Germania.

Clerul însă trebue să stea la locul său, neclintit.

**Nici spre dreapta nici spre stânga... Numai drumul drept.**

**Clerul trebue să-şi urmeze drumul păşind cumpătat, fără a călca în dreapta ori în stânga, — pentru ca biserica să-şi păstreze demnitatea simbolică".**

GR. SPIRU


x Durerile de cap provenite din insomnii sau după nopţi de petrecere dispar cu **DALIN.** După prima cachetă luată, organizmul este reconfortat şi te simţi bine dispus. **Depozit Farmacia Dr. D. Beceanu, Piaţa Halei Iaşi.**


## O veche ieşancă

### Maria Dimitriu

Astăzi are loc înmormântarea d-nei Maria Dimitriu, care a încetat din viaţă alaltăieri în localitate.

Defuncta era fiica lui Gheorghe Săulescu, fost primul profesor la Academia Mihaileană din Iaşi, împreună cu Gh. Asachi.

Gh. Săulescu a examinat pe vremuri pe Vodă Cuza când s'a întors în ţară de la studii din străinătate. Unchiul Domnitorului Coza, a locuit chiar în casele tatălui defunctei, din str. Săulescu, unde s'a adus ştirea alegerei de Domn a lui Alexandru Vodă Cuza.

O soră mai mare a defunctei —Viorica— a fost logodită cu marele învăţat B. P. Hajdeu, încetând din viaţă foarte tânără, înainte de a se căsători.

D-na Dimitriu a fost soţia lui Alex. Dimitriu, fost şef de secţie la Ad-ţia Financiară din Iaşi.

Până la sfârşitul vieţei sale —moare în vrâstă de 93 de ani— d-na Dimitriu şi-a dat sama de toate, cetind mai ales din literatura franceză de care era foarte pasionată.

Defuncta a avut 10 copii, din cari au rămas 5.

*R. S.*

## Bunicul declarat drept tată!

### O încurcătură la Starea Civilă

D-na Maria Cocea din comuna Perescina (jud. Orhei) a introdus la Tribunalul Iaşi o interesantă acţiune.

D-na Cocea arată că în 1926 pe când era stabilită la Iaşi în Mahalaua Adunaţi, a născut un copil de sex femenin. Întrucât n'avea soţ, o persoană străină s'a oferit să se ducă la primărie pentru a înscrie pruncul.

Străinul a făcut însă o declaraţie inexactă, dând ca părinte al copilului pe bătrânul Mihai Botez, tatăl lehuzei!

D-na Cocea, care din această cauză are unele neplăceri, s'a adresat Tribunalului cerând să se ordone modificarea actului de naştere al copilului, în registrele stării civile din Iaşi.

*D. Zl.*

## Se redeschide

### şcoala evanghelică la Iaşi

În toamnă se va redeschide renumita şcoală evanghelică din localitate sub conducerea actualului pastor, dl. Dr. *Gustav Filff.*

Populaţiunea din Iaşi cu siguranţă va aprecia acest gest în timpurile vitrege de acum şi se speră că iniţiativa va avea succes deplin. Deocamdată se va începe şcoala cu clasa I-a din cursul primar, urmând apoi a fi desvoltată an cu an. Obiectele vor fi predate în limba română şi germană. Inscrierea se face fără deosebire de religie şi neam.

Informaţiuni mai amănunţite se pot lua la pastorul evanghelic, str. Banu 14, până la sfârşitul lunei Iunie şi dela 15 August înainte. R.


x Un purgativ uşor şi plăcut este **Laxativ Werner** (Pastile purgative în chocolată). Preparatul Farmaciei Werner-Iaşi.


## Premianţii şcolii de aplicaţie

### de pe lângă şc. „Vas le Lupu"

Iată lista premianţilor şcoalei primare de aplicaţie depe lângă şcoala normală „Vasile Lupu" Iaşi.

**Clasa I-a.**—Premiul I. Cortez Maria media 9.80, premiul II Pricopi Ştefan media 9.30, premiul III, Matzepour Elena media 9.20, Ciobanu Maria media 9.11.

**Clasa II. — Premiul I-iul** Ştefănescu Eduard 9.03, al II-lea A Mariei Eugeniu 8.50, al III-lea Matzepour Victor 7.82.

**Clasa III-a.**—Premiul I-iul Policov Maria 9.79, al II-lea Ţurcanu Domnica 9,71, Cernăuţi Ioan 9,71, al III-lea Panţiru Maria 9.06.

**Clasa IV-a.** — premiul I Cortez Paul media 10; premiul II-lea Asăuleac Ştefan media 9.53; premiul III-lea Mihăilă Traian media 9.38, Bobulescu Mihai media 9.38.

# ADUNAREA GENERALA

## a Ateneului popular Tataraşi

Duminecă dimineaţă a avut loc adunarea g-lă a membrilor Ateneului popular din Tataraşi.

După executarea ordinei de zi, dl. Preşedinte C. Hrim face un expozeu al trecutei activităţi al acestui aşezământ cultural, care a înviorat Iaşul prin întinsa propagandă culturală şi naţională. Descrie marile greutăţi ce se întâmpină în prezent şi apelează la toţi membrii Ateneului să sprijine această instituţie culturală de mare însemnătate.

Propune ca consiliul de administraţie să se adune într'o şedinţă specială, pentru a găsi soluţiuni concrete pentru realizarea mijoacelor materiale pentru buna întreţinere a clădirii şi activarea propagandei.

Iau parte la această discuţie propunând soluţii membrii din consiliu de administraţie: *Preot V. Mihailescu, Dr. Cădere, T. Ghiga* profesor şi *Victor Munteanu*, urmând ca în şedinţa proectată să se stabilească soluţiunele ce se vor găsi posibile de realizat şi asupra cărora vom reveni, angajând răspunderi a factorilor culturali oficiali cari au obligaţia morală de a activa în această direcţie de propagandă culturală.

Hug.


*x Tratamentul cel mai eficace al Hemoroizilor se obţine cu Pomada şi supozitoriile* **„RECTIN".** *Atât hemoroizii interni cât şi cei externi se vindecă căci* **RECTIN** *descongestionează, împiedică hemoragiile, calmează durerile şi cicatrizează leziunile provocate. Cereţi* **RECTIN** *în tuburi originale la Farm. Dr. D. Beceanu, Piaţa Halei.*


## Pentru comemorarea lui Miron Costin

### şi a lui Barnoschi Vodă

Miercuri 21 Iunie la ora 9 seara are loc în Aula Universităţii conferinţa d-lui profesor universitar P. Nicorescu, cu subiectul „Din trecutul Cetăţii Albe".

Cunoscutul şi apreciatul arheolog şi istoric d. P. Nicorescu face săpături la Cetatea Albă de mai bine de un deceniu.

Rezultatele investigaţiilor d-sale au fost publicate în diferite periodice din ţară şi streinătate.

Publicul ieşani are ocazia să asculte în sinteză rezultatele acestor cercetări.

Fondul conferinţii se va utiliza pentru comemorarea împlinirii a trei secole dela naşterea lui Miron Costin şi a morţii lui Barnoschi-Vodă.

## Drama amoroasă în Nicolina

### cu un sfârşit satisfăcător

#### O fată salvată dela moarte

Pe ziua de astăzi avem de înregistrat o încercare de sinucidere al cărui substrat este dragostea. Eroina e o tânără fată din str. Nicolina Nr. 90, anume d-ra Maria Chirilă,

Se avea în dragoste cu d-D. Gavrilescu din str. Crucii 77, cu care făcea planuri de viitor.

Dar iată că idila a luat zilele acestea o altă înfăţişare. D-ra Chirilă avea impresia că acela la care ţinea atât de mult, se îndepărtează de dânsa.

Aseară tinerii s'au întâlnit din nou şi după un schimb de cuvinte, fata a ameninţat că îşi va curma viaţa.

Pe la ora 11 noptea ea s'a îndreptat înspre linia ferată din Nicolina, şi văzând că se apropie trenul 6311 ce venia dinspre Ciurea, s'a aruncat pe şine în faţa locomotivei care era la o depărtare numai de câţiva metri.

În momentul acela însă fata se simţi deodată smulsă din loc şi scăpată dela o moarte oribilă.

Salvatorul era însuşi tânărul D. Gavrilescu, care o urmărise.

Cu riscul vieţii, el s'a aruncat pe linie, salvându-şi astfel iubita, şi promiţându-i că o va scuti în viitor de scene, care s'o determine la asemenea gesturi necugetate.

REP.

# ULTIMA ORA

Ştiri politice

## Agitaţia din partidul naţ.-ţărănesc

### După demonstraţia de la Piatra-Neamţ - Se mişcă şi ardelenii

**Bucureşti 20 — Consfătuirea regională de la Piatra-Neamţ, este punctul de plecare al unei acţiuni mai ample în sînul partidului naţional-ţărănesc.**

O a doua demonstraţie are loc la Craiova, din iniţiativa d-lui **Virgil Potârcă** şi la care sînt invitaţi fruntaşii din Oltenia şi din Banat. Consfătuirea e fixată pentru ziua de **3 Iulie.**

**Au început însă a se mişca şi ardelenii.** Astfel se anunţă că **grupul „acţioniştilor ardeleni" a convocat o consfătuire la Sovata,** pentru zilele de Sâmbătă 24 şi Duminică **25 Iunie. „Acţioniştii" sînt acei care, acum un an şi jumătate au pornit mişcarea pentru readucerea d-lui Maniu în fruntea partidului.**

**Cazul Mihalache**

*In cercurile guvernamentale se crede că înapoierea d-lui Mihalache în ţară (aşteaptă până în 10 zile) nu va aduce nici o modificare în situaţia politică.*

*E adevărat că d. Mihalache păstrează rezerve faţă de actualul cabinet Vaida, însă nu va întreprinde nici o acţiune, ci va rămâne în expectativă. Astfel vor fi înşelate speranţele grupului din jurul revistei „Secera".*

**Audienţe**

Ieri după amiază, d. Virgil Potârcă a fost primit în audienţă de Rege.

Tot ieri, între orele 3 jumşi 5 p. m. Regele a primit în audienţă pe d. Octavian Goga.

Aseară d-l Goga a plecat la Ciucea, unde va fi vizitat de fruntaşii partidului naţional-agrar.

### Reîntregire liberală ?

**Au reînceput zvonurile despre o intensă mişcare pentru reîntregirea partidului liberal.**

**Ziarul „Dimineaţa" afirmă că se vor conduce tratative de către d. dr. C. Angescu din partea duciştilor şi d. general Artur Văitoianu din partea georgiştilor.**

**Cât priveşte însă şefia d-lui I. G. Duca, ea nici nu poate fi pusă în discuţie. Dacă d. Gh. Bratianu vrea să revie în partid, trebue în prealabil să recunoască şefia actuală.**

**In acest sens s'a pronunţat şi d. Dinu Bratianu. In afară de acest punct, se poate trata pe bază de concesiuni reciproce.**

*

Se anunţă că înainte de a **pleca** în străinătate, d. Duca a fost vizitat de d. prof. Istrate Micescu. După o discuţiune cordială, d. Micescu a revenit în partidul liberal.

**La Camera de Comerţ**

Se menţine credinţa că guvernul va anula recenta alegere dela Camera de Comerţ din Bucureşti,— întrucât lista opoziţiei a obţinut majoritatea. Se va numi o comisie interimară în frunte cu d. Orghidan.

## Un funcţionar cefer'st jefuit şi asasinat

### Corpul victimei aruncat pe linia ferată

O lugubră descoperire s'a făcut astă noapte pe linia ferată între staţiile Asău şi Comăneşti, din jud. Bacău.

Pe şine zăcea cadavrul unui bărbat de vrâstă mijlocie, zdrobit de roţile trenului.

Din actele găsite s'a stabilit că mortul este funcţionarul ceferist Ioan Costache, impiegat de mişcare din Comăneşti.

Autorităţile au început imediat anchetarea acestui caz. Medicul legist al parchetului a venit la faţa locului.

Concluziile d-sale sunt surprinzătoare şi răstoarnă bănuelile ca la mijloc ar fi fost vorba de un accident sau de o sinucidere.

**Un atac banditesc urmat de asasinat**

Medicul legist a constatat pe corp urme de violenţe provenite dintr'o luptă corp la corp.

Funcţionarul a fost gâtuit de nişte bandiţi, care după săvârşirea faptei, au aruncat cadavrul pe linie spre a deruta cercetările autorităţilor, simulând o întâmplare nenorocită.

Din informaţiunile căpătate s'a aflat că funcţionarul plecase în ajunul crimei la Tg. Ocna spre a-şi încasa salariul. El a primit banii şi s'a reîntors spre Comăneşti.

Dar pe drum a fost atacat de bandiţi care l-au ucis pentru a-l jefui de bani. Apoi l-au omorât, transportând cadavrul cu o căruţă, mai departe cu câţiva kilometri, şi aşezându-l pe linia ferată Asău-Comăneşti.

Cercetările continuă.

Coresp.

### In jurul asasinatului dela Ierusalim

Ierusalim 20 — In legătură cu asasinarea fruntaşului sionist dr. Chaim Arlosoroff, se mai precizează următoarele :

D-rul Arlosoroff, în timp ce trecea pe stradă, a fost oprit de doi bărbaţi, care l-au întrebat în limba ebraică, cit e ceasul. In momentul când victima, cu amabilitate, a scos ceasornicul din buzunar, privind în jos, — cei doi asasini au descărcat revolverele. D-rul Arlosoroff s'a prăbuşit mort la pământ.

Criminalii au reuşit să dispară, deoarece str'da nu era prea frequentată. Până în prezent asasinii n'au putut fi identificaţi. Nu se poate preciza naţionalitatea asasinilor, întrucât şi foarte mulţi străini cunosc limba ebraica.

D-rul Arlosoroff, după părerea d-lui prof. Weitzman, era cel mai activ conducător al mişcării sioniste.

## ORA 3

## PRINŢUL NICOLAIE

### la un concurs de automobile

Paris 20.—La concursul de automobile pentru premiul oferit de auto-clubul francez, a luat parte şi prinţul Nicolaie al României.

Timp de şase ore cât a **condus prinţul, era printre primele trei automobile.** Când însă **prinţul Nicolae a predat** volanul şoferului, acesta a făcut greşala de a opri maşina **pentru** a se aproviziona cu benzină şi ulei. Din această **cauză, automobilul princiar a fost** scos din cursă.

## In jurul atentatului din Austria

Viena 20.—Atentatul dela Krems **contra** poliţiştilor, **săvârşit** de câţiva **naţional-socialişti a provocat** mare indignare în opinia publică. Granatele au explodat în mijlocul trupei şi sînt 34 de răniţi.

Cercetările continuă pentru identificarea tuturor vinovaţilor.

**Decretul de desfiinţare a batalioanelor hitleriste** de asalt intră astăzi în vigoare în Austria.

## Situaţia la conferinţa din Londra

Londra 20 — In cercul conferinţei a sporit neîncrederea. Pesimismul a fost accentuat de următoarele trei fapte :

1) Refuzul d-lui Roosevelt în ce priveşte stabilizarea dolarului ; 2) Memorandumul american ce propune reducerea tarifelor vamale cu 10 la sută şi 3) Cererea Germaniei de a obţine colonii în Europa răsăriteană.

In asemenea condiţiuni conferinţa dela Londra capătă cu totul alt aspect decât cel proectat.

## *Validarea alegerilor dela Camera de Comerţ din Bucureşti*

Bucureşti 20.—Uniunea Camerilor de Comerţ a validat astăzi dimineaţă alegerile dela Camera de Comerţ şi Industrie din Bucureşti.

In consecinţă d. Orghidan va părăsi preşedinţia, conducerea instituţiei urmând a fi preluată de d-nii Staicovici şi Niculescu-Ritz.

## NUMEROASE PERSOANE

### întoxicate cu îngheţată

### Tragedia dela Giurgiu

Giurgiu 20. — Familia N. Teodorescu a consumat ieri îngheţată de la un negustor ambulant. Peste puţin timp, toţi membrii familiei au fost cuprinşi de puternice dureri stomahale. O fetiţă a murit imediat.

Persoanele bolnave au fost transportate la spital; iar poliţia a căutat şi a descoperit pe negustorul de îngheţată : un anume Ibiş Asan. In odaia unde avea laboratorul, s'au găsit doi mici vânzători, deasemenea grav intoxicaţi cu îngheţată.

Aseară, poliţia a mai fost înştiinţată că losif Etman şi fetiţa Aurelia Brebenel s'au intoxicat după ce au consumat îngheţată dela acelaş cofetar ambulant.

Ibiş Asan a fost arestat; iar vasele în care a fabricat îngheţata otrăvită, au fost ridicate şi trimise la analiză.

## Polonia face demersuri

### pentru o înţelegere ruso-română ?

Varşovia 20.— Faptul că miniştrii Poloniei la Moscova şi la Bucureşti, s'au aflat la Varşovia în acelaş timp, e pus în legătură cu intenţia guvernului polonez de a reîncepe tratativele, pentru a determina o înţelegere între Rusia şi România.

## Represiunea anti-hitleristă

### în Austria

### Franţa reorganizează poliţia austriacă

Viena 20. — Pe când un grup sportiv creştin-social mergea spre Krems, a fost atacat cu granate de mână, de către trei necunoscuţi. Sînt răniţe grav 12 persoane şi alte 6 răniţe mai uşor. Atentatorii au dispărut.

*

Raportul de anchetă asupra atentatelor din ultimul timp, a fost pezintat ieri cancelarului Dollfuss. Sînt implicaţi 25 naţional-socialişti. Autorii morali încă n'au putut fi descoperiţi.

„Neue Freie Presse" anunţă că guvernul se gândeşte serios la desfiinţarea batalioanelor naţional-socialiste şi chiar la dizolvarea partidului întreg.

*

*Paris 20.— La recenta întrevedere dintre d-nii Daladier şi Dollfuss, a asistat şi prinţul Stahrenberg, comandantul Heimwehrului austriac; precum şi ofiţeri francezi.*

*Se afirmă că s'a discutat despre reorganizarea armatei şi poliţiei austriace, cu ajutorul Franţei. In acest scop, instructori francezi urmează a fi trimişi în Austria.*

**Atitud nea Ungariei**

Budapesta 20.— In şedinţa de ieri a Camerei, deputatul opozant Rasay s'a ocupat de recenta vizită la Berlin a primului-ministru d. Goembos. Deputatul a exprimat rezerve şi a declarat că, în situaţia de faţă, Ungaria nu trebue să sare în spatele Austriei.

Preşedintele adunării a chemat la ordine pe deputatul Rasay; însă opoziţia l'a aplaudat ostentativ.

### Ecouri hitleriste

Berlin 20 — Cancelarul Hitler a asistat la o serbare în oraşul Erfurt şi a trecut în revistă 60.000 oameni din batalioanele de asalt naţional-socialiste.

D. Hitler a rostit un discurs, declarând că va continua opera începută. Numărul şomerilor în Germania a scăzut cu 200,000 în ultimele 4 luni. Prin acţiune energică, va face din Germania o naţiune una şi indivizibilă.

In trupele de asalt naţional-socialiste, sînt încolaţi 900,000 membri.

**x Durerea de bătături** te enervează şi te face uricios. Remediul îl găsiţi în preparatul „ANTICALUS" soluţie şi pomadă. Depozit Farmacia Dr. Rătianu str. Cuza Vodă No. 48. Marca depusă.

### Procesul rebeliunii dela atelierele Griviţa

Bucureşti 20 — Instrucţia în chestiunea rebeliunii dela atelierele Griviţa, este aproape terminată. Vor fi trimişi în judecată aproximativ 100 muncitori. In închisoarea Jilava se află 81 deţinuţi.

Procesul se va judeca la Consiliul de Război, la începutul lunii Iulie.

## America se izolează

### de economia Europei ?

Paris 20.—Din Viena şi din alte capitale europene, se anunţă că Statele-Unite şi-a rechemat ataşaţii comerciali.

Se pare că vor fi retraşi ataşaţii comerciali din toată Europa,—ceia ce trădează scopul Americei de a se izola economiceşte de vechiul continent.

### Problema valutară

**Londra 20 — Conferinţa economico-financiară este paralizată, din cauza atitudinei preşedintelui Roosevelt care nu admite acordul pentru stabilizarea valutelor.**

**Experţii americani promit totuşi că se va accepta o stabilizare „de facto", prin'un acord secret al băncilor de emisiune.**

### Bruno Seletzki va fi eliberat

Bucureşti 20. — Instrucţia în afacerea Skoda este terminată. Se afirmă că la 24 Iunie, când se împlinesc 3 luni dela arestarea lui Bruno Seletzki, acesta va fi lăsat în libertate.

El va fi judecat pentru ruperea de sigilii !

### FRAUDE

**la Direcţia închisorilor**

Bucureşti 20.— La Direcţia generală a închisorilor, se descoperise o delapidare de 250 mii lei, în sarcina casierului Emil Georgescu.

Continuându-se verificarea, s'a stabilit ca suma sustrasă este de 1,800,000 lei. Funcţionarul Emil Georgescu a fost arestat aseară.

### Aviaţia civilă

**în serviciul publicului**

Precum se ştie, dela 12 Mai crt. aviaţia civilă din România a pus în circulaţie o serie de avioane pentru pasageri, care fac curse regulate Iaşi-Chişinău-Galaţi-Bucureşti şi retur. Avioanele „Junkers" de pasageri mai circulă, aducând reale servicii populaţiei. Distanţa Iaşi-Bucureşti este parcursă în trei ore.

Până acum câţiva ani aviaţia întâmpina dificultăţi datorită neîncrederei publicului în ce priveşte siguranţa de călătorie.

Anul acesta s'a putut însă constata că neîncrederea nu-i întemeiată, publicul convingându-se de modul sigur şi comod în care se efectuează călătoriile aeriene.

Şi pentru a da posibilitate de călătorie la un număr cât mai mare de pasageri, direcţia societăţii a decis ca acel călător care pleacă cu avionul indiferent în ce direcţie, să aibă la întoarcere o reducere de 30 la sută.

Despre aceasta a fost înştiinţat şi d. Raletti, comandantul aeroportului civil local.

### INFORMAŢIUNI

**x Coloniale, delicatese, băuturi fine şi trufandale cu preţuri eftine, cumpăraţi la Fr. POGOR.**

x D-na Eliza Graef din str. Crivăţ 5, a reclamat parchetului că copila ei Elena ar fi fost defloră de d. Dumitru Voinea din Comuna Bârnova.

Se fac cercetări.

x La gimnaziul din Tg. Frumos, în ziua de 21 Iunie orele 3 p. m. va avea loc serbarea de fine de an, la care sunt rugaţi să ia parte toţi părinţii elevilor şi lumea ce se interesează de mersul şcoalei.

Ştiri poliţieneşti

### Intr'o trăsură

**cu o fetiţă de 5 ani !**

D-na Ana Şindler din str. Fundacul Şubă No. 3, s'a prezentat azi dimineaţă la comisia I-a din Nicolina, plângându-se că fetiţa ei Toni în vrâstă de numai 5 ani, ar fi fost ademenită de un anume Ioan Giosanu originar din Suceava, care ar fi încercat s'o violeze, pe când se afla într'o trăsura.

Poliţia a dispus o anchetă pentru a se cerceta veracitatea acestei curioase reclamaţiuni.

*

**Agresiune.** — D. Ioan Moraru din str. Buznea 13, a fost victima unei agresiuni din partea unui necunoscut, care l-a lovit cu un corp contondent în cap, lăsându-l în nesimţire.

**Furturi.**—D-na Roza Abţug din str. Palat 38 a reclamat autorităţilor poliţieneşti că femeia Elena Valder din str. Carpaţi, i-ar fi sustras un inel de aur grefat cu rubine, de o importantă valoare.

S'au dispus cercetări.

— A fost înaintată poliţiei femeia Ioana Albu din Fălciu, învinuită de furt de bani la d. P. Andrian din str. Apelor No. 10.

**Diverse.**— O încercare de spargere s'a produs la d. Aizic Zilberştein din strada Trancu 6.

## Informaţiuni

*x Inalta Curte de Casaţie S. III prin deciziunea No. 1079 din 12 Iunie 1933, a respins recursul declarat de Ministerul Instrucţiunei Publice contra deciziunei No. 10 din 29 Martie 1932 a Curţii de Apel Iaşi S. II în cauză cu Dl. general Scarlat Panaitescu,* **stabilind astfel că un pensionar poate ocupa o funcţiune publică** *şi în acest caz are drept a primi atât salariul funcţiunei, cât şi pensia întreagă.*

x Comisia de transferări pentru corpul didactic secundar îşi începe azi lucrările la minister.

x *Dela inspectoratul şcolar ni se anunţă că probabil greşit au relatat unele ziare că examenul pentru bacalaureat se va ţine şi la institutul „Notre Dame" în loc de şcoala „Oltea Doamna".*

*Dealtfel Institutul „Notre Dame" nici nu-i şcoala etatizată.*

**x Ameninţări cu moartea.**— Soţii Elena şi Vasile Rusu din Fundacul Tănăsescu s'au prezentat eri la parchet depunând o scrisoare prin care sunt ameninţaţi cu moartea de către d-nii P. Tudor şi Traian Ionescu din Str. Bahlui.

Motivul ar fi că soţii Rusu le datorează o sumă de bani.

— Dl. V. Isailă din str. Sfi. Andrei funcţionar la percepţie, a reclamat justiţiei că ar fi ameninţat cu moartea de către soţia sa d-na Amalia Isailă.

Parchetul cercetează.

x Pretorii au avut azi o conferinţă la Prefectura de judeţ.

## Informaţiuni

**x Pentru copilaşi cumpăraţi făinuri proaspete şi eftine numai la „MOCA".**

**„Nestle"**
**„Kufeke"**
**„Fosfatină".**

**x Consiliul de război** a judecat recursul d-lui căpitan Gheorghiu de la divizia 21 Galaţi, condamnat la 3 luni închisoare pentru lipsă nejustificată de la serviciu.

D. av. Rodoş a arătat condiţiile excepţionale în care a plecat ofiţerul de la serviciu, cerând achitarea inculpatului.

După deliberare, ofiţerul a fost achitat. El urmează însă a fi trimis înaintea Consiliului de reformă.

x Din borderourile depuse la ad-ţia de încasări reiesă că circul „Kludski" a încasat la Iaşi, în total suma de 800.000 lei.

Pentru vremurile acestea de criză, este oare-cum un record

Din această sumă statului i-a revenit circa 200.000 lei.

x Componenţa comisiilor de bacalaureat se va cunoaşte Vineri 23 crt.

x A fost arestat individul Ioan Loghin fără domiciliu, spre a fi cercetat în legătură cu ultimele jafuri prin „grant" comise în oraş.

x Hoţi necunoscuţi au furat un aparat de radio la seminarul „Veniamin Costache" din localitate.

D. Comisar Păun face anchetă.

x Azi la ora 5 consiliul judeţean ţine şedinţă.

x Fundaţia Ferdinand a oferit primăriei un pui de vultur.

Splendida pasăre va fi instalată într'o cuşcă, în grădina Copou, lângă terenul de tenis.

x In spitalul Sfi. Spiridon, a fost internat în stare gravă locuitorul Vasile Ştefanache din com. Răducăneni care a fost lovit cu cuţitul în abdomen de către consăteanul Ioan Luca.

x Publicaţiuni pentru „Monitorul Oficial" se primesc la ad-ţia ziarului „Opinia"

x Premii !

**Premii !**

Premii !

Cel mai mare asortiment.

Cel mai mare rabat la **Agenţia Română „Hachette".**

x Doctorul **BRENER** *specialist mamoş,* boli de femei consultaţii dela 2 până la 4 p. m.

**Reuniunea Femeilor Române**
**Şcoala Profesională de fete „Elena Mârzescu".**

PUBLICAŢIUNE

Aduce la cunoştinţa generală că în ziua de Vineri 14 Iulie a.c. ora 11 dim. se va ţine licitaţie publică cu oferte închise în cancelaria şcoalei R.F.R. El. G. Mârzescu strada Negruzzi No. 1, Iaşi pentru vânzarea imobilului din Iaşi, str. Muzelor 10, proprietatea acestei şcoale.

*Imobilul se vinde fie în total*-clădirea cu întregul teren*fie în parte* şi anume : *clădirea cu terenul aferent, sau parcele în număr de şase.*

Odată cu oferta concurenţii vor depune o garanţie de 5 la sută din valoarea oferită pentru parcela respectivă sau întregul imobil. Garanţia va fi prezentată comisiunei de licitaţia şcolii. Garanţiile cele mai avantajoase se vor reţine până la pronunţarea comisiei, celelalte se vor elibera îndată. Preţul se va depune în 20 zile de la comunicarea aprobării. Caetul de sarcini se poate vedea în orice zi de lucru la cancelaria şcolii R. F. R. între orele 9-12 a.m.

Licitaţia se ţine în conf. cu art. 88-110 din Legea Contabilităţei Publice şi Reg.O.C.L.

**Clişeie**

**comandaţi**

**la**

**OPINIA**

**Str. Lăpuşneanu 37**

**Grădina Pomul Verde** Astă - seară Premiera cu marele comic

***Max Zelniker*** şi excelenta subretă ***Jenny Bucova***

**cu marele succes :**

# Parvenitul

**Comedie muzicală în 3 acte.** **Orchestra Jazz Sigal y**

**Preţurile reduse : Fotoliu 40, Rezervat 30, Stal 20, Galerie 16 lei**

ANUL XXIX No. 7846

2 (doi) lei exemplarul

JOI 22 IUNIE 1933

BIBLIOTECA UNIVERSITĂȚII - IAȘI

Biblioteca Universității Loco

ABONAMENTE

Lei 600

...OGRAFICE

— STR. LĂPUȘNEANU 37

# OPINIA

ZIAR POLITIC COTIDIAN

BON No. 43

pentru

PREMII GRATUITE

„OPINIA"

DETAȘAȚI ZILNIC BONUL

IDEI ȘI FAPTE

## Mușamaua SKODA

Se afirmă—și avem destule motive să credem în veracitatea afirmației — că cel mai târziu la 24 curent faimosul domn Bruno Seletzki va fi pus în libertate, urmând să fie dat în judecata numai pentru teribilul delict de rupere a sigiliilor depe casa sa de bani!

Dacă afirmația se va dovedi,—cetățenilor acestei țări li se va oferi pentru a mia oară ocazia să constate că pe la noi se sancționează delictele numai când acestea sunt comise de simplii muritori.

E pus în lanțuri țăranul, care cere să i se scadă impunerea; înfundă pușcăria tânărul, care citește prea mult; e trimis la răcoare, șomerul care a furat o pâine, pentru a potoli foamea copiilor săi.

Situația se schimbă ca prin farmec când delicventul e o persoană sus-pusă, are rude la Ierusalim, sau e putred de bogat. Atunci i se iartă toate poate fura în voie bună milioanele de lei; poate abuza; poate încuraja conrupția, etc. etc.

Și înzadar se va agita un doctor Lupu; înzadar va cere poporul revoltat să se aplice o pedeapsă exemplară spionului Seletzki. Cum se va face, cum se va drege, vina ce i se impută „nu va întruni elementele articolului cutare din legea spionajului" și dânsul va avea să răspundă doar pentru ruperea... sigiliilor! Aceasta, ca o satisfacție pentru opinia publică.

În ce'l privește pe principalul acuzator al nobilului domn Seletzki, la nevoie i s'ar putea intenta și un proces de calomnie. Că să-i piară gustul de a deranja pe cei sus puși și a le cauza dezagramente.

Afacerea Seletzki va avea totuși și un alt epilog: doi ofițeri români nu vor fi scoși din cauza, întrucât împotriva lor *s'au putut* aduna probe de culpabilitate.

De unde morala edificatoare: când faptele ce se impută eroilor unei panamale sunt prea grave pentru a fi pur și simplu trecute cu vederea, se vor găsi întotdeauna doi, trei țapi ispășitori — *cetățeni români*, cu mai puține legături în sferele înalte.

Numai ca să nu se strice cumva buna dispoziția *străinului* Seletzki, căruia îi e îngăduit să conrupă pe funcționarii statului român, să-și bată joc de legile țării noastre, să pericliteze bunul mers al treburilor noastre obștești.

Căci pentru străini cu vază există pela noi numai privilegii și favoruri și în nici un caz sancțiuni și pedepse.

I. L. BASARABEANU

## Actualități

### Tramvaele c. f. r.

*D. Mirto, ministrul comunicațiilor, a anunțat la Piatra-Neamț, o importantă reformă în serviciul de cale ferată. Dapildă: va introduce automotoare pe liniile particulare, în locul actualelor trenuri personale. Dar inovația însemnată va fi că aceste automotoare vor trebui să se oprească oriunde, în plin câmp, când un grup de 4 sau 5 oameni va face semn mecanicului. Asta,—ca măsură democratică! Dece să n'aibă țăranul satisfacția de a se sui în tren, când are poftă, deadreptul de pe ogor?*

*Și dacă ai dreptul să faci semn cu căciula, de pe arătură, ca să oprești automotorul și să te sui,—e dela sine înțeles că vei avea îngăduința să oprești oriunde, ca să te cobori.*

*Când mai mulți țărani pleacă din Cucuteni, fiecare la ogorul lui, se vor folosi lesne de tren. Moș Gheorghe se va da jos după 500 metri de parcurs; bădița Vasile va coborî la 100 m. mai departe; iar după alți 50 m. va face semn cu broboada leliței Safta, fiindcă vrea să se urce cu nănașa și cu verișoarele, ca să se ducă la Podul Iloae.*

*Tu cetățean din fundul Pâcurarului, dacă ai treabă la Hârlău, nu te vei mai osteni să vii în gară și să te sui în tren. Te postezi în dreptul Regiei, faci semn cu pălăria și te sui în auto ractor.*

*În acest chip, trenurile devin un fel de tramvae, cu oprire frecventă, la dorința pasagerilor. Ba, scuzați: și tramvaele au halte, și o circolație regulată.*

*Domnule Mirto, vă rugăm să renunțați la „reforme"!*

### Panem et circenses

*După socotelile fiscului, circul Kludski a încasat la Iași, în 6 zile, suma de 800,000 lei. Cum însă socotelile fiscale se încheie cu multe dificultăți și controlul la intrare e foarte greu, e de presupus că adevăratele încasări ale circului au trecut de un milion lei. Asta, în 6 zile!*

*Iată dar că, cu toată sărăcia, mai sînt bani în Iași, și omul mai cheltuește pentru distracție; pentru circ.*

*În vremea decadenței romane, poporul cerea și se liniștea cu „panem et circenses". Astăzi la noi, poporul câștigă foarte greu o pâne; iar stăpânirea nu-i dă circ. Și norodul se resemnează să rămie flămând; dar spectacolul de circ și-l procură singur, numaidecât; rupându-și bucățica de la gură...*

X.

## Un sat din Turcia

### atacat de șerpi

Din Ankara se anunță că un sat din apropiere de Mersina a fost atacat de șerpi. Au năvălit dintr'odată sute de reptile mari, care au pătruns și în case.

Locuitorii au fost nevoiți să părăsească satul în grabă, așa că de câteva zile localitatea e pustie. Oamenii s'au instalat în câmp, la o depărtare de câțiva kilometri, unde așteaptă să scape de „ocupația" șerpilor.

## VEDETELE FILMULUI

### LISTA PREZINTATĂ DE LILY DAMITA

Cunoscuta actriță de cinema Lily Damita, reîntoarsă din America, a acordat unui ziar din Paris un interview, în care declară următoarele:

— „Vedetele principale ale filmului sunt prețuite peste ocean în această ordine: în primul rând vine Mary Dressler. Poate că n'ați auzit încă de această artistă, dar ea contează astăzi ca cea mai mare vedetă americană și filmele ei aduc cele mai importante încasări. În al doilea loc se plasează Norma Shearer, apoi Joan Crawford și abea în al patrulea rând Greta Garbo, care a pierdut în ultimii ani supremația în lumea filmului.

„Dintre bărbați primele locuri sunt ocupate de inimitabilul Charlie Chaplin și de John Barrymore, ambii de origine engleză și de francezul Maurice Chevalier. E de menționat că americanii nu sunt șovini, apreciind după merite pe actorii străini ca și pe vedetele din patria lor".

In pag. 4-a:

ULTIMA ORA

telegrafică și telefonică

## O conferință obositoare

Unul din delegații Japoniei a adormit în fotoliu la conferința din Londra. Și un fotograf atent a prins această scenă sugestivă. Dealtfel după atâtea discursuri și rapoarte, nici nu-i de mirare că-i fură somnul pe delegați!..

## DIN TOATA LUMEA

**O zi în Anglia.** — Un ziar din Londra publică următoarea statistică interesantă, intitulată „o zi în Anglia":

La fiecare trei minute se înregistrează o căsătorie și într'o zi 20 divorsuri. În fiecare minută se fabrică 160 perechi de ghete și 20 umbrele noui. La trei minute corespunde nașterea unui copil. În fiecare ceas se construesc 20 automobile și apar 6 cărți noui. Pe oră se înregistrează opt accidente și se fumează 600 milioane țigări.

Într'o zi 40 milioane englezi consumă 12 milioane ouă și carne dela jumătate milion vite, potolindu-și apoi setea cu 25 milioane pahare cu bere. Într'o minută se întrebuințează 10.000 Kgr. hârtie și 48.000 chibrituri.

Anglia e cunoscută ca cea mai curată țară din lume, fiecare locuitor utilizând jumătate Kgr. sopon pe săptămână. Duminecă un milion și jum. locuitori se duc la biserică și 2 milioane la cinematografe.

Marea majoritate a populației își petrece însă timpul în casă, jucând șah și bridge, fiindcă englezii sînt în genere oameni foarte casnici.

*

**Nume e copiilor la sorți.** — Un obiceiu interesant cu privire la numele copiilor este acela din localitatea Chesterville (Statele-Unite).

La oficiul unde se înregistrează nașterile există două coșuri mari pline cu hârtii, pe care sînt scrise tot felul de nume. Un coș conține nume de băeți și altul nume de fete.

Când părinții vin să declare nașterea și nu sînt hotărâți acupra numelui, scot o hârtie dintr'un coș. Și numele indicat prin această tragere la sorți este dat copilului.

Locuitorii din Chesterville utilizează foarte des acest procedeu, întrucât obiceiul se bazează pe o veche superstiție locală.

*

**Cea mai mică carte,** după o recentă statistică, este aceia pe care a împrimat-o în anul 1890 tipografui Antonio Farina din Turino (Italia). Cărticica n'are decât mărimea unei mărci postale și poartă titlul „Scrisori către Christina de Lorena".

Literele sînt atât de mărunte, încât nu pot fi citite cu ochiul liber, lectura necesitând o lupă puternică. Astăzi nu se mai găsesc decât câteva exemplare din această carte microscopică, evaluate la prețuri considerabile.

Pentru a bate recordul, un tipograf italian din Padua proectează în prezent să imprime o carte mai mică numai în o sută de exemplare, cu prețul de 1000 lire bucata, adecă 8000 lei. Și probabil va găsi amatori!

*

**Nuntă pe un ghețar.** — Tinerii Grete Anhell și Markus Rubatscher din Meran, doi alpiniști pasionați, s'au căsătorit acum câteva zile în condițiuni puțin obișnuite. Ei au făcut nunta pe un ghețar din Alpi, la înălțimea de 2050 metri.

Interesant este că au găsit ...participanți pentru această petrecere originală. Câțiva prietini ai tinerei perechi, deasemenea turiști cu experiență, s'au cățărat pe ghețar, aducând mâncăruri bune, sticle cu vin și un patefon cu plăci. Cheful a durat două ore, după care nuntașii s'au reîntors la Meran, unde a continuat petrecerea în familie.

Iată deci că nu numai în America se pot înregistra asemenea capricii!..

## Politica vamală a Americei

### Cucerirea financiară a Europei — Datoriile de război

de inginer, inspector general
I. TZINTZU

Vechii Americani au provocat războiul „Independenței" ca protest contra drepturilor ridicate de Anglia de a li se plăti taxe asupra ceaiului, hârtiei, sticlei și altor obiecte necesarii vieței; iar, după cinci zeci ani, urmașii or pun cele mai mari rigori și arbitrarii în relațiunele vamale.

În fiecare an, aproape, după războiul de *„Secesiune"* s'a observat exasperanta protecție vamală a Americei.

În anul 1890 fu tarifui Mac-Hinley; în 1897 tarifui Dingley; iar în 1910 legea Payne-Altrich ridică ziduri vamale de așa natură, că toată lumea ceru reducere.

S'a crezut că după isbucnirea războiului, guvernul din Washington va aduce oare care îmbunătățire furiei protecționiste bazată pe dispariția industriei europene, acaparată fabricațiunilor de război, a lipsei sale din concurență mondială și a enormelor rezerve de aur strâns în beciurile lui „Federal Reserve Bank".

Dar nici o schimbare nu s'a produs în atitudinea „Uniunei"—Însuși Wilson,—iată de campania întreprinsă de democrație (înainte de a fi prezident) prietenii săi, ce cereau o scădere a taxelor vamale,— anunță în toate mesagiile congresului, întărirea protecționismului vamal.

Venirea Republicanilor la putere precipită protecționismul și la 27 Mai 1922 apare *„Emergency Tariff Act"*; la 1923 apare *„Tarif Fordney-Mac Cumbet"*; iar ca culme se produce o nouă ridicare a tarifului american pe speciile de mărfuri prevăzute în bill „Hawley-Smoot", lege promulgată de prezidentul Hoover în luna Iunie 1930.

Tariful vamal din 1922 precizează că Statele-Unite, nu înțeleg a se lega cu nici un Stat European prin tratate de comerț—dar, pretind ca țările străine să le trateze ca națiune favorizată, iar în caz contrar, prezidentul lor, să ea măsurile de rigoare. Doctrină

(Continuarea în pag. II-a)

La Londra

## Intâlnirea celor 66 state

### costă un miliard și jumătate lei

### 120.000 lei o minută -- Un bufet... internațional -- Expoziția de pălării

Un statistician englez anume Nörgler prezintă o socoteală interesantă privitoare la conferința economică mondială dela Londra.

**Câteva cifre**

Cheltuelile făcute de cele 66 state participante pentru această conferință se ridică la fabuloasa sumă de 10 milioane dolari, adecă peste un miliard și jumătate lei. Socotind că în medie conferința lucrează câte patru-cinci ore pe zi, înseamnă că uneori un sfert de ceas costă... zece mii dolari (1,600,000 lei). Asta revine la 700 dolari, adecă la 120.000 lei, pentru fiecare minută!

În localul conferinței sînt 50 de servitori, 10 ghizi (care cunosc cel puțin opt limbi), 15 stenoptipiste și 125 alți funcționari. Delegația americană cheltuește zilnic câte 1000 dolari (160,000 lei) numai pentru telefon și cablograme. De când a început conferința, se vorbește în fiecare zi dela Londra câte 100 ceasuri la telefon cu diferite centre din Europa. Cele mai ocupate fire sînt cele cu Parisul, Berlinul, Roma, Budapesta, Viena și Praga. La oficiul postal se depun zilnic cel puțin 5000 scrisori. În palatul conferinței apare un ziar special, care publică numai desbaterile și părerile delegaților.

**La bufet**

Bufetul conferinței constituie o rară atracțiune. Mr. Carpenter, organizatorul bufetului, a comandat bucătari speciali, care știu să prepare 800 feluri diferite de mâncări. Deasemenea a organizat o galerie de băuturi cu specialități din toate țările. Se găsesc acolo cele mai bune vinuri italiene, germane, franceze și maghiare; o colecție bogată de Gumpold, Tokay, Asti, Burgundia, Wermut, șampanie și diverse băuturi de fructe. Sînt „reprezintate" demn: votca rusească, genva olandeză, sliboviță, benedictina, bitter-japonezul, vinul chinezesc, siropuri e din India și Arabia, specialitățile nordice și chiar un butoiu cu bere slabă... pentru americanii care respectă regimul semi-prohibiționist.

Bufetul rece prezintă tot felul de budinci și sandwichuri cu icre negre, paprica-delicatese, frankfurter, krakauer, extra-wurst, debreziner și mortadela engleză. Vesela numără mii de pahare, farfurii și tacâmuri, putând fi servite deodată 500 de persoane. În fiecare oră se consumă cel puțin 800 calele negre și se fumează 6000 țigări.

**La garderobă**

O altă curiozitate interesantă prezintă garderoba. În cuiere atârnă câteva sute cilindre și pălării de diferite forme (pălării-toreador, pălării de panama, bășți, un fes turcesc, turbane, pălării de paie, habiguri, chipie și coifuri).

Premierul francez d. Daladier poartă o pălărie neagră; d. Colyns, delegatul Olandei numai cilindru; dr. Benesch (Cehoslovacia) și Schulthetz (Elveția) merg cu capul gol.

Zeci de curioși privesc această expoziție de pălării, admirând unele monograme lucrate în aur și argint. Lângă cuiere se etalează bastoane și umbrele, dintre care multe sînt de mare valoare, fiind încrustate cu pietre scumpe, sau având mânere din metale prețioase. La intrare sînt înșirate cele 66 steaguri ale statelor participante.

*

Precum se vede, pentru conferința dela Londra s'au făcut cheltueli colosale. Dacă rezultatul ei va merita atâta risipă de bani și energie, asta e o întrebare destul de legitimă în momentul de față, când de la Londra sosesc cele mai sceptice știri.

## Miss Ungaria

### și logodna cu ghinion

Se vede că „reginele frumuseții" sînt deobiceiu urmărite de ghinion. Astfel se anunță că și tânăra Iulia Gal, care a fost aleasă Miss Ungaria 1933, a căzut în cursa unui excroc.

Imediat după obținerea titlului de „regină", Miss Ungaria a primit numeroase propuneri de căsătorie. Și ea a acceptat logodna cu un anume Iosef Klein, pe care-l credea foarte bogat. Acum însă s'a aflat că logodnicul este urmărit pentru excrocherii în Ungaria și că, ceva mai mult, e însurat și și-a părăsit acum câtva timp soția din localitatea Tasnad, fugind în Argentina.

Miss Ungaria s'a adresat autorități lor contra logodnicului excroc.

## Pentru Smaranda Brăescu

O notiță de ziar a anunțat că un anonim a trimis Ministerului apărării naționale și subsecr. Aerului, — suma de 6000 lei pe care o va da *lunar*, spre ajutorarea celebrei noastre parașutiste care deține recordul mondial al lansărei cu parașuta: d-ra *Smaranda Brăescu*.

Podoabă a femeilor romîne și dovedind energia rasei noastre, temerara d-ră Brăescu și-a luat și brevetul de pilot, planuind cine știe ce noui întreprinderi lăudabile, — dar în care își riscă viața. Totuși această modestă moldoveancă, nu stă pe roze, ci din contra, îndură mizerii. Ce au de zis moldovenii și mai ales multiplele Asociații feministe?

*Silviu*

DISCUȚII

## Invățătorii și politica

Criza actua ă prin care trece școala noastră de toate categorii'e, a făcut pe toți cei pe care-i interesează chestiunea culturii poporului, cât și pe acei cari căutau să lovească în slujitorii ei, făcându-i răspunzători de decăderea școlii, — să cerceteze și să descopere adevăratele cauze ale acestei crize. Foarte mulți și mai ales aceștia din urmă, au căzut de acord că una din principalele cauze este și aceia, că acordându-se învățătorului eligibilitatea, le-a îndepărtat de școală, aruncându-l în brațele politicei.

S'au pronunțat în acest senz mulți oameni de seamă, dar mai ales dușmanii învățătorului, cât și acei care aveau nevoie de o asemenea afirmație pentru susținerea unei anumite chestiuni și s'a mers cu exagerarea până acolo, încât s'a afirmat că într'un județ, 70 la sută din învățători „sunt vârâți în politică până'n gât și școala nu-i mai preocupă" (Dl. prof. Gr. T. Popa, într'un articol din „Opinia").

Nn voiu căuta să demonstrez că politica nu a făcut rău școlii; dar pentru un adevărat cunoscător al vieții satelor noastre și a învățătorului, afirmațiunea de mai sus, nu poate sta în picioare, pentru următoarele simple motive:

I. Peste 50 la sută din membrii corpului didactic primar, sunt în prezent învățătoare, despre care cred că nici dl. prof. Popa nu va afirma că sunt vârâte în politică până în gât.

II. Din restul de 50 la sută învățători bărbați, jumătate sunt tineri, abia ieșiți de pe băncile școlii, cari nu fac politică, sau cel mult sunt simpli înscriși în registrele vreunui club.

III. Rămân maximum 25 la sută cari fac poltică militantă și aici ar fi de dorit ca acei cari aduc învățătorului acuzația că neglijează școala făcând politică, să ne lămurească cum își petrec timpul acești învățători, nemaiavând când să se ocupe de școală.

Știm dar că nici la orașe, și cu atât mai mult la sate, politica nu preocupă pe sătenii, decât în timpul perioadei electorale, 10—20 zile; în restul timpului, ei căutându-și de munca câmpului, de necasuri și greutăți, politica fiind scoasă din preocupările lor, chiar și în zilele de sărbători.

Ce fac atunci învățătorii de nu au timp să se ocupe de școală?!

IV. Cel puțin jumătate din acei care fac politică, sunt din partidele de opoziție și nu pot cu niciun chip să neglijeze școala, chiar în timpul campaniilor eleatorale, deoarece ar fi imediat sancționați de către autoritățile școlare.

V. De multe ori această perioadă electorală este în timpul vacanței de vară, când învățătorii sunt liberi.

Aceste afirmații se potrivesc și profesorilor, cari fac politică militantă, în proporție mai mică ca învățătorii și cărora autoritatea mereu presentă a directorului, nu-i lasă să se depărteze de școală.

Că sunt și învățători din acei cari o fac pe agenții electorali și nu-și caută de școală, e adevărat; însă ei sunt în număr mic, și nu contează nici în fața sătenilor. cari nu ascultă cuvântul unui rău învățător, nici în partidele politice, cari caută să atragă la ele pe acei cari s'au afirmat în satele lor, pe tărâmul școlar și cultural.

Este hotărât dar, că nu politica învățătorilor este cauza reală a decăderii școlii noastre, ci cu totul altele, pe cari noi le-am strigat fără încetare, prin congresele noastre, prin reviste și presă; dar glasul nostru a fost glasul celor ce strigă în pustiu.

I. SAVINESCU

Primăria Municipiului Iaşi

**PUBLICAŢIE**

**No. 19725 din 20 Iunie 1933**

**Se aduce la cunoştinţa celor interesaţi că în ziua de 19 Iulie 1933, orele 11 dimineaţa se va ţine în localul acestei Primării situată în Iaşi str. Alexandri 14, licitaţie publică publică pentru vânzarea unui teren în suprafaţă de 1481.75 m.p. situat la Galata lângă Azilul de Bătrâni.**

**Licitaţia se va ţine în conformitate cu art. 88-110 inclusiv din Legea Contabilităţei publice, Regulamentul O. C. L. şi normele publicate în Monitorul Oficial No. 127 din 4 Iunie 1931.**

**Toate persoanele care vor lua parte la licitaţie vor depune pe lângă ofertă o garanţie de 5 la sută din valoarea sumei oferite.**

**Planul locului se poate vedea în fiecare zi de lucru de la 8-12 în localul acestei Primării.**


-Rog o pereche de tocuri de cauciuc.
-Doriţi cea mai bună calitate?
-Bine înţeles numai marca „Palma"

AZIZ GOSPODINELOR!

**Săptămâna eftină**

la magazinul

**CRISTAL**

Important şi pentru **restaurante, bodegi, cafenele şi cofetării**

Chiar dacă nu aveţi

**ACUM NEVOE !!!**

Profitaţi de extraordinarele

**REDUCERI de PREŢURI**

pe care vi le **oferă**

**GALLIA** str. CUZA-VODA 83 (Palatul Braunştein)

la **TOATE MATASURILE**

**Excelentul săpun „Virginia"** nu trebuie să lipsească la nici o toaletă.

**700.000** este preţul de vânzare a imobilului din Iaşi, str. Muzelor 24; având 12 odăi, holuri, atenanse, apă şi canal, lumină electrică, loc spaţios în jurul casei. A se adresa la proprietar, în str. Bărboi 6.

În vederea vacanţelor de vară Soc. Română **de pază şi siguranţă**

**„FIDUCITATEA"**

asigură şi apără avutul Dv. contra furturilor de orce natură cu oameni bine instruiţi şi controlaţi prin ceasornice de control şi controlori civili.

**„FIDUCITATEA"** este singura soc. cu sucursale în întreaga ţară, organizată în acest stil.

**AMERICA**

ŢARA TUTUROR POSIBILILOR TAŢILOR VA INVITA LA

**Expoziţia Internaţională din Chicago**

care va avea loc dela începutul lunei Iunie până la finele lunei Sept.

Această expoziţie grandioasă întrece tot ce a existat până acuma. Denumirea „Acentury of progress—un secol de progres—este leitmotivul acestei expoziţii şi precizează intenţiunile organizatorilor în Chicago —unde s'au clădit cei dintâi sgârie nori, unde invenţiunile în domeniul omenirei, există toate condiţiunile necesare creierei unei foarte impresionante capo de opere a culturei

**Prospecte şi informaţiuni cereţi la Biroul de voiaj**

**HAMBURG-AMERIKA LINIE S. A. R.**

*Repr. IAŞI: strada Lăpuşneanu No. 40.*

**Lei 400** cumpăraţi un aparat fotografic KODAK 6X11, cu care obţineţi rezultate surprinzătoare. Fotografiaţi imediat fără a greşi după primile explicaţii cari se dau fără nici o plată.

La Fotograful Curţii Regale

**Z. Weiss** Piaţa Unirei


## America îşi construeşte

**290 noui avioane de luptă**

Din Washington se anunţă că în budgetul aviaţiei americane s'a înscris suma de 9.362.000 dolari (un miliard şi jumătate lei), pentru construirea a 290 noui avioane de război, după cel mai perfecţionat tip.

Preşedintele Roosevelt a semnat decretul pentru aceasta comandă de avioane.

## O excursie în Polonia

Din dorinţa de a contribui la consolidarea legăturilor de prietenie între Polonia şi Rominia, „Asociaţia interuniversitară polono-română din Bucureşti şi societatea „Amicii Poloniei" din Iaşi, cu concursul legaţiei polone, organizează o frumoasă excursie în Polonia, care va dura două săptămâni.

Se vor vizita oraşele: Lwov, Kracovia, Huta, Poznan, Gdinya, Peninsula Hel, (Marea Baltică), Danzig, Warşovia, Wilanow şi Sniatin.

Costul escursiei este de numai 2680 lei, de la graniţă. În acest preţ intră şi pensiunea completă.

Escursia se va face în vagoane cu paturi.

Inscrieri la: d. Gr. Popescu-Ialomiţa, secretarul soc. „Amicii Poloniei" la laboratorul de geologie (Universitate), orele 7—8 p. m.

## INFORMAŢIUNI

x **In regiunea Braşov s'a lăsat un frig ca iarna. A nins pe Bucegi, Piatra Craiului, Postăvaru şi Polana Braşov.**

x **La Sculeni un incendiu puternic a distrus locuinţa d-lui Neculae Bucataru, situată peste drum de spitalul de tuberculoşi din Sculeni-Români.**

**Flacările au mistuit casa săteanului, o şură, un coşar cu 4000 kgr. porumb un stog de fân şi câte-va vite.**

**Pagubele se cifrează la suma de 100.000 lei.**

**Provenienţa focului nu se cunoaşte.**

x **O faptă bestială**— Comerciantul Mişu Simelman, proprietarul hotelului „Continental" din Chişinău, a fost reclamat de câteva prostituate, că a abuzat de fata Olga Moşoi în etate de 20 ani.

Apoi a maltratat-o în aşa chip, încât tânăra a înebunit. Internată în spital, ea a încetat din viaţă. Comerciantul a vrut să înmormânteze victima, dar în urma reclamaţiei, parchetul a oprit înhumarea şi a arestat pe Simelman. Cercetările sunt în cercetare.

Spectacolele zilei

## UNDE MERGEM ASTĂZI ?..

**21 IUNIE**

**Cinema Trianon.**—*„Flirt"* cu Ramon Novarro şi Madge Ewans; *„Melodii care nu se uită"* cu Willy Fritsch şi Dita Parlo; muzica Paul Abraham. Jurnal sonor *Radio-News.*

**Cinema Sidoli** (grădina şi sala). — *„Simfonia celor şase milioane"* cu Irene Dune şi Ricardo Cortez; *„Dragostea în anul 2000".* Jurnal sonor *Fox.*

**Cinema Phönix.**—*(Relache)*

**Pomul Verde.**-*„Parvenitul"* comedie muzicală în 3 acte cu d. Max Zelniker şi d-ra Jeny Bunowa.

# SENZAŢIONALUL PROCES AL BANDEI DIN FALTICENI

## Verdictul juraţilor - Condamnarea proprietarului Flicker şi a tovarăşilor săi

Fălticeni 21. — Curtea cu juri a judecat până în zorii zilei procesul bandei P. Coston, Ion şi V. Cocoloş şi F. Cocoş, sub conducerea proprietarului P. Flicker din Fălticeni.

**Loviturile bandei**

Tâlharii au comis îndrăzneţe atacuri la drumul mare, proprietarul Flicker procurându-le la nevoie bani şi arme. Astfel pe o şosea din jud. Baia, banditii au oprit o caravană de 50 căruţe şi maşini, jefuind pe pasageri (printre care şi d. magistrat Al. Botez) de obiecte, bijuterii şi bani.

Acum câţiva ani s'a declarat un incendiu la imobilul Flicker, care a încasat dela societatea de asigurare despăgubiri de 480.000 lei. Mai târziu târziu tâlharii Costan şi Cocoloş, când au fost prinşi au mărturisit că ei au pus focul. Dosarul privitor la incendiu a fost anexat la dosarul procesului.

Aceiaş bandă a dat un atac în stil mare pe şos. Hangului, jefuind numeroase trăsuri (atunci a căzut victimă şi d. Isăcescu, prefect de Neamţ, care a fost prădat de suma de 230.000 lei). Tâlharii au mai comis şi alte loviturii îndrăzneţe.

**Verdictul**

La proces sau ascultat peste 120 martori. D. procuror Filipescu a făcut un aspru rechizitor, relevând faptul că de când a fost arestată banda, nu s'au mai înregistrat asemenea atacuri.

In apărare au vorbit d-nii avocaţi Săbluţă, Isăcescu, Zaharescu, Iordăchescu, Iordăchescu, Zelinghe., Lefter, Nemţeanu şi Dumitrescu, care au încercat să stabilească alibi-uri pentru proprietarul Flişker, susţinând că acesta îşi făcea stagiul militar, când s'au comis loviturile.

Procesul a durat până la ora 4 dimineaţă, când juaţii au adus un verdict afirmativ, în baza căruia Curtea, prezidată de d. Agricola Ionescu, a condamnat pe Teodor Costan şi pe fraţii Cocoloş la zece ani recluziune: pe proprietarul P. Flicker la şase ani şi pe Cocoş la trei ani (numai acestuia din urmă i s'a recunoscut prevenţia de doi ani şi jumătate). Cu toţii au mai fost obligaţi să plătească solidar despăgubiri în sumă de 460.000 lei. Condamnaţii au făcut recurs.

E de menţionat că proprietarul Flicker avea o excelentă situaţie materială, averea lui fiind apreciată la patru milioane lei. *L. Negru*

# MOARTEA RABINULUI N. FRIEDMAN

## Nepotul marelui rabin din Ştefăneşti

Ştefăneşti 21.— Intr'o clinică din Viena a încetat din viaţă rabinul Nahum Friedman, în etate de 54 ani. Defunctul e nepotul marelui rabin din Ştefăneşti, care, neavând copii, l-a adus pe Nahum Friedman, cu intenţia de a-l lăsa moştenitor. Acum însă soarta a zădărnicit acest proect.

Nahum Friedman a fost un erudit în ştiinţele ebraice, având şi o frumoasă cultură generală.

Rabin de factură mai modernă, se ocupa cu literatura universală şi a scris chiar câteva lucrări de comentarii şi studii filosofice. Defunctul cunoştea câteva limbi europene. De curând însă s'a îmbolnăvit şi a fost transportat la o clinică din Viena, unde şi-a dat sfârşitul.

Până acum bătrânul rabin din Ştefăneşti n'a fost informat despre această veste dureroasă.

Se aşteaptă cu îngrijorare momentul, când marele rabin ar afla ştirea morţii nepotului său. Unii propun chiar să se păstreze faptul în secret mai mult timp, în care interval bătrânul rabin ar putea fi pregătit să primească trista veste. *Coresp.*

## După trecerea apelor

### Situaţia jalnică dela Tg.-Frumos

Tg.-Frumos 21—Am relatat cum s'au produs nouile inundaţii la Tg.-Frumos şi în împrejurimi. Revărsările au fost provocate de ploile abundente, care au umflat paraiele. Apa a pătruns în case şi magazine în străzile Verdeanu, Iamandi, Măicuţa, Cuza-Vodă, Lipovenească, etc., producând mari pagube. Numeroase familii sinistrate se află într'o situaţie jalnică.

Apele au luat mobile, copaci, mărfuri şi vite. Au căzut victime şi trei copii, care au fost surprinşi de puhoaie şi înecaţi. Până acum au putut fi identificaţi dintre morţi copiii Gh. Iohan din Cucuteni şi Gh. Gaja din Dădeşti. Mai sânt câţi-va copii dispăruţi, despre a căror soartă nu se ştie nimic.

Inundaţiile puteau fi evitate, dacă s'ar fi luat măsuri din timp, după dezastrul din anul trecut. Sinistraţii, greu loviţi, ar îndulgenţă în ce priveşte plata impozitelor şi a dărilor comunale. *Calmette*

## Arestarea fostului deputat Gh. Tanasă

### pentru propaganda subversivă

In comuna Niculeşti-Jianu de lângă Brăila a fost arestat fostul deputat ieşan Gheorghe Tanasă.

Legiunea de jandarmi de acolo fiind informată că d. Tanasă ar face propagandă subversivă, a efectuat o descindere la locuinţa fostului deputat, unde s'au găsit manifeste cu caracter sediţios.

D. Gh. Tanasă a declarat la primul interogator, că n'avea intenţia să împartă manifestele, ci le păstra ca amintire din vremea când a făcut parte din blocul muncitoresc. D. Tanasă a fost totuşi înaintat parchetului de Brăila, pentru continuarea cercetărilor.

## O STATUIE A LUI BACCHUS

**scoasă din lacul Nemi**

Arheologii italieni continuând explorările la lacul Nemi, au reuşit să scoată o splendidă statuie a lui Bacchus. Statuia este lucrată din marmoră şi are înălţimea de un metru şi 40 centimetri.

Bacchus este reprezintat cu o coroană de foi de viţă pe cap şi cu un coş cu struguri pe umăr.

Statuia a fost trimisă la muzeul naţional din Roma.

x Proprietarul ieşan d. Gh. Emanuel s'a plâns ieri parchetului că pe când se îndrepta spre via Vlădiceni, ar fi fost atacat de soţii Leonte din Bucium, care l-au maltratat şi ameninţat cu moartea. Se fac cercetări.


**Pentru protejarea publicului**

Enormul succes al Ceaiului HERVEA în cura contra reumatismului şi turburărilor provocate de acidul uric, au tentat pe unii vânzători nescrupuloşi de a încerca să înşele publicul şi să aibă un profit, vânzând aşa zisul Ceai HERVEA vărsat.

Ceaiul HERVEA nu este vândut niciodată vărsat.— Ceaiul HERVEA este vândut numai în pachete originale, cu următoarele preţuri:

pachetul mare Lei 135
pachetul mic Lei 70

Ceaiul HERVEA în pachete sigilate se găseşte de vânzare numai în farmaciile şi drogueriile principale.

Exclusivitatea generala „Drogueria Standard" S. A. R. str. Zorilor No. 2 Bucureşti.

**HERVEA**

Marcă depusă

N. B.—Vînzătorii găsiţi că vînd Ceai HERVEA vărsat sunt susceptibili de a fi urmăriţi.


## Politica vamală a Americei

(Continuarea din pagina I-a)

ce se sprijină pe bunul plac, procurând Statelor-Unite avantagii în interiorul continentului European.

Lesne se poate deduce că această pretenţie provoacă mari neînţelegeri în negociaţiunile vamale europene şi susceptibil de conflicte grave între ele şi Statele-Unite.

**Cucerirea financiară a Europei**

Datoriile aliaţilor nu este numai singura lovitură de măciucă ce o primesc din înlănţuirea lor cu bogatele State-Unite.

Statele-Unite de la războiu au împrumutat sumi enorme diferitelor state europene, învinşi sau învingători, ţărilor mici ca şi celor mari, oraşelor şi provinciilor; au împrumutat pe faţă sau ocult nenumărate antreprize sau industrii europene, aşa că aceste datorii complectează robirea Europei, faţă de noul continent.

Mai întâi datoriile de războiu ale Europei către America se ridică la suma de *567 miliarde franci franceji*, fapt nepetrecut în istoria financiară a omenirei şi care sumă, urmează a fi plătită în 50 ani.

Această formidabilă sumă, nu reprezintă adevarata valoare a împrumuturilor şi numai după lungi şi grele discuţiuni Europa a fost „constrânsă" a o recunoaşte.

In adevăr, de la 1914—1917 puterile Antantei, cu mari dificultăţi obţineau credit la băncile din New-York şi care datorii nu întreceau 800 milioane dolari.

Indată ce Statele-Unite, au declarat războiu Germaniei, ei deveneau colaboratorii unei cauze apreciate de ei ca frumoasă şi dreaptă şi pentru care până atunci aliaţii sacrificară tot ce avură mai scump, viaţa, bani şi isvoarele de bogăţie, în primul rând industria.

Aliaţii rămaseră în credinţa că şi Americanii vor juca acelaş rol, dar ei sacrificară oameni, dar nu şi bani—Aşa că de câteori se acorda „Antantei" un credit ea era convinsă că este un ajutor, şi în acest scop numai dela 1917-1918, primiră peste 8 miliarde de dolari. Şi speranţa victoriei finale, întărea pe aliaţi în a crede, că răfuiala definitivă se va încheia frăţeşte, fără că cineva dintre ei, să piardă ceva.

In această atmosferă şi după „armistiţiu" se făcu de Europeni, apel la punga americană. Toate tinerele naţiuni chemate la viaţă prin tratatul dela Versailles cerură ajutoare pentru refacere, ceia ce făcu ca a doua zi după războiu suma împrumutată să fie de 9 miliarde 821 şi jumătate milioane dolari astfel repartizat:

Anglia 4.074, Franţa 3.340, Belgia 377, Italia 1647, Jugoslavia 51, Finlanda 8, Ungaria 1.5, Lituania 5, Polonia 150, Letonia 5, Estonia 12, Cehoslovacia 91, *România* 36, Grecia 15.

Total dolari 9821,5 aproape 250 miliarde franci fr.

La începerea negocierilor de pace, s'a constatat imediat că Statele-Unite nu consideră împrumuturile de războiu, ca un ajutor şi nici măcar a socoti cota-parte ce li se cuveneaa de la Germani. Aşa că cerând încheerea conturilor, au socotit chiar partea cheltuită de ei, adaugând la capital, interes compus.

S'a relevat de „aliaţi" că cea mai mare parte din credit, revine cumpărăturei furniturilor de războiu, — alimente şi material, — asupra cărora comerţul american a realizat importante beneficii şi finanţele federale împozite considerabile. Toate aceste motive nu au fost luate în considerare şi nici să se facă vreo deosebire între datoria de războiu şi plata reparaţiilor germane.

Americanii susţineau că au împrumutat cu procente şi că Europa trebue să recunoască aceste datorii, care datorii, s'au dublat cu procente, ajungînd la 567 miliarde şi jum. franci franceji.

Aceste 567 miliarde şi jum. fr. fr. pe care Europa urmează să le plătească Americei până la 1987, constitue o sarcină grea şi o creanţă ce stabileşte pentru americani o sursă de bogăţie şi un mijloc sigur de a acţiona contra Europei.

Dar la această sumă, mai trebue de adăugat circa 200 până la 250 miliarde franci *„datorii comerciale"*, plătibilă în 30 sau 35 ani, aşa că Europa are a plăti către Statele-Unite, circa *800 miliarde fr. franceji.*

Astfel vechiul continent, prin împrumutul făcut, a semnat primul act *„supuşenie"* de *„vasalitate"*, la care trebue de adăugat, pătrunderea industriei şi comerţului în Europa, după războiu.

In adevăr între anii 1927, 1928 şi chiar 1929 Statele-Unite prin puternicele ei bănci şi trusturi a cumpărat în mod ocult acţiuni în întreprinderile europene.

Aşa că urmările politice prin cucerirea financiară a Europei de către America, sunt tot atât de grele, ca şi urmările cucerirei economice şi sociale, întrucât activitatea Europeană s'a micşurat prin achiziţionarea unui mare număr de antreprize, cumpărări de industrii Europene şi prin împrumuturile făcute diferitelor guverne.

Aşa că Americanii, prin asvârlirea enormelor capitaluri pe piaţa Europei, a căutat a lovi în independenţa ei economică.

# D. inspector g-ral C. Rîşcanu

## a revenit în fruntea inspectoratului Moldovei

Situaţia dela inspectoratul regional al Moldovei este pe cale a se limpezi.

Dl. inspector g-ral C. Râşcanu întors ieri din Bucureşti, ne declară:

— „Astăzi d-l subsecretar de stat Armand Călinescu va da spre semnare titularului de la interne, decretul prin care se revine asupra detaşării mele la comitetul local de revizuire".

Dacă situaţia d-lui C. Râşcanu s'a lămurit în favoarea d-sale, — aceea a d-lui prof. Şt. Berechet este încă neclară.

După toate probabilităţile, d-sa nu va mai fi reintegrat la comitetul de revizuire.

*

S'a terminat şi problema cadrului disponibil dela inspectoratul regional.

Dl. C. Râşcanu a adus ieri decizia centrului prin care 5 funcţionari rămân la inspectorat, 3 trec la directoratul financiar, 2 la comitetul de revizuire, — restul rămâne în cadrul disponibil.

Disponibilii urmează a fi plătiţi din fondul diurnelor dela interne. Aflăm însă că capitolul acesta bugetar, este depe acum secătuit...

p. grancea

# Sfârşit de an şcolar

## Premiaţii institutelor secundare „M. Kogălniceanu"

Ieri a avut loc la Ateneul Popular din Tatarăşi, serbarea de sfârşit de an şcolar a institutelor „M. Kogălniceanu".

După o frumoasă producţie a elevilor şi o cuvântare a d-lui director Nichita, s'a procedat la împărţirea premiilor. Iată numele premiaţilor:

### Liceul de băeţi „M. Kogălniceanu"

**Clasa I-a.**—1 Răileanu C. Aurel, 1 Câşlariu I. Mihai, 2 Câşlariu I. Mihai, 3 Arabu A. Constantin, 3 Baroni Americ.

**Clasa 2-a.** — 1 Raişer S. Marcel, 1 Vartic Neculai, 2 Ionescu Paul, 3 Leher Saul,

**Clasa 3-a.**—1 Faraon Virgiliu, 2 Ionescu Petru, 3 Stângaciu Serghie.

(Clasele 4 şi 5, fără premianţi).

**Clasa 6-a.**—1 Nadel Marcel, 2 Răilescu Augustin, 3 Weinstein Isac.

**Clasa 7-a.** — 1 Ungureanu Dimitrie, 2 Onu Constantin, 3 Lucescu Dimitrie.

### Comerţ Superior

**Clasa I-a fără premianţi**

**Clasa 2-a.**— 1 Ionescu D., 2 Mendel Avram, 3 Iuster Heinrich.

**Clasa 3-a.**—1 Avram Mihel, 2 Starţ Lazăr, 3 Sokoloschi Owsej.

**Clasa 4-a.**—1 Cahane Filip, 2 David Bercu, 3 Mihalcea Neculai.

### Curs Seral suprapus

**Şcoalei Comerciale elementare „M. Kogălniceanu" din Iaşi**

**Clasa I-a.**—1 Pascu S. Ioan 1 Blumenfeld David, 2 Epelbaum Moses.

**Clasa II-a.** — 1 Gold Marcel, 2 Iţic Moise, 3 Breabăn Ioan.

**Clasa III-a** — 1 Goldstein Avram, 2 Faerstein Israel, 3 Iţic Kunovici Iulius.

### Liceul de fete „M. Kogălniceanu"

Iată lista premiantelor liceului de fete „M. Kogălniceanu" sub direcţia d-rei Maria Popovici.

**Clasa I.** Vartolomei Georgeta (premiul I); Gutman Sima (premiul II); şi Dascalu Clara (premiul III).

**Clasa II.** Silberştein Viorica (premiul I); Löbell Felicia (premiul II); şi Bancov Virginia (premiul III).

**Clasa III.** Veiler Beatrice (premiul I); Schwartz Beila (premiul II); şi Siegler Olga (premiul III).

**Clasa IV.** Iamandi Adina (premiul I); Şaraga Editte (premiul II) şi Şmilovici Silvia (premiul III).

**Clasa V-a.** — Rick Paula.

**Clasa VI.**—Hollender Diana (premiul I), Zonis Roza (premiul II) şi Teodorov Ludmila (premiul III).

**Clasa VII.**—Silberştein Sonia. Menţiune. Uman Silvia.

*

Azi după amiază la ora 5 are loc la această şcoală, serbarea distribuirii premiilor

*

### Premianţii Liceului Naţional

„Liceul Naţional" şi-a serbat sfârşitul de an în sala „Phoenix", astăzi dimineaţă.

Au fost coruri, orchestră, recitări, exerciţii de gimnastică, după un program foarte bine întocmit.

Premianţii liceului „Naţional" sânt:

**Clasa I A** — 1) Popa Grigorie şi 2) Lăpuşneanu Neculae.

**Clasa I B** — 1) Berneagă Andrei, 2) Rosenfeld Teodor şi 3) Craiciuc Corneliu.

**Clasa II A** — 1) Petrescu Mircea, 2) Hotnog Ştefan şi 3) Hociung Victor.

**Clasa II B.**—1 Robu Const., 2 Scerb Gherş şi 3 Ghelberg Mendel. Menţiune: Goldştein George.

**Clasa III A.** — 1 Teodoru Grigorie, 2 Vasiliu Nicu şi 3 Dănilă Victor şi Ionescu Const.

**Clasa III B** — 1) Macovei D-tru 2) Rosenbaum Henry şi 3) Rosenfeld Dan şi Vecsler Hary.

**Clasa IV A**—1) Naum Tanase şi 2) Stamboliu Victor.

**Clasa IV B** — Menţiune: Seleanu Vili.

**Clasa V A** — 1) Mardare D-tru şi 2) Roşu Gheorghe.

**Clasa V B** — 1) Schreiber Osias.

**Clasa IV A** — 1) Negoiţă Alex. şi 2) Schwartz George.

**Clasa VI B.** — 1) Rosen Heinrich.

**Clasa VII A.** — 1). Speranţă George, precum şi suma de 2500 lei, (premiu inginer Emilian), 2) Wachtel Leonte şi 3) Dabija Mircea.

**Clasa VII B.** (Niciun premiant).

# Un paricid oribil

Orhei 21.— Autorităţile locale au fost informate despre o crimă bestială săvârşită de ţăranul Victor Baicu din comuna Haginesti.

Acesta şi-ar fi omorât tatăl cu câteva lovituri de topor, iar pentru a simula o sinucidere, a dus corpul într'o pădure din apropiere unde l-a spânzurat de un copac.

Criminalul a fost arestat. Deasemenea este cercetat şi un frate al acestuia, acuzat de complicitate.

x Publicaţiuni pentru „Monitorul Oficial" se primesc la ad-ţia ziarului „Opinia".

# O MAMA JUDECATA

## PENTRU ACCIDENTUL MORTAL AL FIULUI

Tribunalul secţia 2 a judecat eri procesul de omor fără voie intentat d-nei Florica Munteanu din str. Badareu, funcţionară la Regie.

Funcţionara era învinuită că lăsând singur în casă un copil al ei în vrâstă de 6 ani, acesta s'a apropiat de sobă, aprinzându-şi hainele şi murind carbonizat.

Au fost audiaţi mai mulţi martori cari au arătat că d-na Munteanu încuia deobicei copilul în casă.

D. av. M. Herşcovici a demonstrat însă că funcţionara era silită de împrejurări să procedeze astfel, fiind nevoită să câştige existenţa pentru dânsa şi pentru copil, deoarece n'are bărbat.

Tribunalul prezidat de d. jude. Bercea, a achitat pe d-na Munteanu.

*D. Zelea*

# O ICOANA DELA SF. MUNTE

## ADUSA LA IAŞI

Astăzi dimineată a fost adusă la Iaşi icoana „Axioniţă" cumpărată de la Sf. Munte de către M-rea Cetăţuia.

P. C. Arhimandrit Teodisie Bonteanu, starеţul M-rei, a depus obiectul sfânt în Catedrala Mitropolitană.

I. P. S. S. Mitropolitul Pimen a hotărât ca vestita icoană făcătoare de minuni să fie transportată cu mare procesiune, la 25 Iunie, la M-rea Cetăţuia.

La această procesiune vor participa peste 30 preoţi în frunte cu Mitropolitul. Cortegiul va fi alcătuit din mii de credincioşi.

# Şedinţa agitată la Camera de Muncă

## Suspendarea noilor cote majorate

Aseară a avut loc o şedinţă a secţiunei salariaţilor din Camera de Muncă, prezidată de dl *I. Georgescu.*

D-nii *Rapaport, B. Grünberg, Weissman, Froimovici* etc. au arătat că, cu toate demersurile făcute comercianţii nu respectă repausul duminical şi orarul de vară.

S'a arătat că chiar unii consilieri ai Camerei de muncă nu respectă aceste dispoziţii şi că alţii din motive de ordin personal încurajează acest lucru.

D. av. *Alfons Herovanu,* cere în primul rând solidaritate între membrii Camerei. Trebue să se facă educaţia civică a publicului pentru a-adapta măsurilor luate în ce priveşte procurarea în orele fixate a cumpărăturilor.

Se produce un incident între d-rii consilieri Grünberg, Froimovici şi Horovitz de o parte şi Tzimand de cealaltă parte, care-şi aruncă reciproc invective şi acuzaţii.

Au vorbit apoi d-nii Uşerovici şi Georgescu.

S'a hotărât continuarea luptei pentru menţinerea orarului anterior stabilit: 8—1 şi 4-8, dându-se delegaţii consilierilor de a supraveghia respectarea acestei dispoziţiuni.

La urmă d. vice-preşedinte Horowitz a arătat că Ministerul a înştiinţat Camera Muncei că, până la noui dispoziţiuni s'a suspendat plata noilor cote majorate la asigurările sociale. REP.

Vreţi să salvaţi avutul D-tră de stricăciunile şi pagubele cauzate de şoboleni?

Întrebuinţaţi „Otrava contra guzganilor" *care-i mijlocul cel mai sigur pentru stârpirea acestor rozătoare.*

Depozit Farmacia Dr. D. Beeanu, Piaţa Halei Iaşi.


# Sinucideri în serie

## şi în jud. Baia

Fălticeni 21. — In judeţul Baia bântuie o adevărată epidemie de sinucideri.

După sinuciderea funcţionarului Ion Grumăzescu — pe care am relatat-o la timp — şi-au pus capăt vieţii tânărul Ilie Bordeianu, din cauza unor neînţelegeri familiare.

Dumitru Şerban, fost funcţionar la ad-ţia financiară s'a împuşcat cu un foc de revolver, deasemenea din motive de ordin familiar.

Femeia Marghioala Ştefan din comuna Malini s'a strangulat, deoarece nu mai putea să suporte chinurile unei boli incurabile.

— In comuna Hordniceni s'a înregistrat o crimă. Femeia Agapia Maria şi-a omorât soţul cu o substanţ otrăvitoare. N.

x Un ten frumos şi bine conservat depinde de săpunul cu care vă spălaţi. El nu trebue să irite faţa. După multe încercări „Săpunul de Lăcrămioare" este cel ideal. Depozit Farmacia Dr. D. Beceanu, Piaţa Halei Iaşi.

# Arestarea la Iaşi

## a doi agenţi comunişti

D. comisar Micle, dela inspectoratul de siguranţă Iaşi, a reuşit să aresteze ieri pe doi curieri comunişti.

Primul se numeşte Iosif Roitman, lucrător tipograf din Bălţi. Asupra lui s'a găsit un carnet fals de student în anul II al facultăţii de ştiinţi.

La cercetări, el a declarat că a fost trimes să reorganizeze cadrele comuniste la Iaşi.

Roitman a fost înaintat ieri consiliului de război.

Tot ieri a fost înaintat consiliului şi cizmarul Ştefan Neger din Timişoara, deasemenea acuzat de propagandă comunistă.

# D. ministru Ioaniţescu

## la Slănicul-Moldovei

La Slănicul-Moldovei au început să sosească vizitatorii. Safteaua a făcut-o d. D. R. Ioaniţescu, ministrul muncii şi sănătăţii, venind de la Consfătuirea din Piatra Neamţ.

Ministrul a stat la Slănic o noapte, fiind găzduit de d. profesor dr. Râşcanu, primefor.

D. Ioaniţescu a declarat că va petrece luna Iulie la Slănic. si după toate indicaţiile, va găzdui la vila Teodoru. Dan.

# Informaţiuni

*x Sentinţa de achitare a preotului C. Vuescu, a fost prezintantă ieri I. P. S. S. Mitropolitului Pimen, spre aprobare.*

*Mitropolitul a refuzat aprobarea şi a făcut recurs la Consistorul central bisericesc, din Bucureşti.*

x D. profesor dr. Hamat, inspector general pe lângă direcţia c. f. r. a inspectat azi toate serviciile medicale ceferiste din Iaşi. Distinsul medic şi-a exprimat toată satisfacţia pentru cele constatate.

x O îndrăzneaţă tâlhărie a fost comisă în pădurea Cristeşti-Botoşani.

Pe când d. Herman Lazarovici, administratorul moşiei d-lui col. Văleanu, preşedintele Camerei de Comerţ din Botoşani, trecea prin pădure având asupra lui banii pentru plata unor lucrători, a fost atacat cu focuri de armă de doi bandiţi.

Spre a scăpa cu viaţa, administratorul s'a prefecut că-i mort. Bandiţii l-au jefuit şi au dispărut.

x Toti d-nii membrii ai Uniunei Ofiţerilor de rezervă şi în retragere secţia Iaşi, se întrunesc astăzi ora 6,30 seara la Primăria (Serv. bunurilor). La ordinea de zi ultimele dispoziţii în vederea adunării generale, care are loc Duminică 25 Iunie a. c. şi programul primirei camaradereşti a membrilor Uniunei secţia Bârlad.

x Parchetul local a fost sesizat de fraudele săvârşite la ferma *Popricani*, proprietatea Spiridoniei. De aceste fraude sunt acuzaţi Th. C. Popescu, fost administrator al fermei şi Dumitru Sumanaru, ajutorul său.

Parchetul a deferit instrucţiei, dosarul cercetărilor.

*x Starea sănitară.*—In ultimele trei zile s'a declarat un caz de scarlatină la clinica Sf. Spiridon; erizipel în str. Baciu şi malarie în strada Gălăţii 14.

x *Concordatul Băncii Moldova* — Eri s'a judecat ultimile contestaţii introduse de creditorii Băncii Moldova.

Judele concordatar şi experţii delegaţi urmează să calculeze creanţele şi a-şi da avizul asupra admiterii concordatului.

După terminarea lucrărilor, dosarele vor fi înaintate Tribunalului Comercial pentru a fixa termen de judecată.

x D-l C. Marcopol, cunoscutul proprietar, a părăsit organizaţia georgistă şi s'a înscris în rândurile liberalilor ducişti.

x Muncitorul Romilă, unul din cei trei lucrători ceferişti dela atelierele Nicolina, condamnat la un an închisoare pentru greva de acum câteva luni a sucombat în penitenciar.

x Curtea cu juri a achitat ieri pe tânărul Gh. Liţă din Tg. Frumos, acuzat de lovîri cauzatoare de moarte.

x Cu noulle maşini se continuă repararea şoselei Iaşi-Sculeni.

Până acum s'a refăcut terasamentul din Trg. Copou, lucrările continuând înspre com. Vânători.

x Pânea Saracilor.— Comitetul Societăţei aduce la cunoştinţa publicului că biletele vândute pentru serbarea dela Copou, care trebuia să aibă loc în ziua de 27 Mai, (amânată din cauza ploilor), sunt valabile pentru Serbarea zilei de 25 Iunie.

x *Incercare de sinucidere*— La Chişinău a încercat să se sinucidă cu veronal, d-ra Machidovici din serviciul spitalul i evreesc.

Cauza actului disperat ar fi că d-ra Machidovici nu şi-a primit leafa de un an de zile şi nu avea ce să se întreţie.

*x Reclamaţie de vtol.*—Eri s'a prezintat parchetului d-ra Valeria Lucan din str. Tăcuta 5, reclamând că ar fi fost siluită de sergentul instructor Petre Antonescu din reg. 13 Dorobanţi.

Examinată de medicul legist, s'a constatat că fata nu-i virgină.

După primele cercetări dosarul va fi înaintat consiliului de război pentru a instrui cazul.

x In şos. Sălciilor No. 2, o femeie a născut un copil de sex masculin, care are câte un deget în plus, la mâini şi la picioare.

x O serie foarte importantă de cărţi rare vechi: româneşti, franceze şi germane se vinde cu preţ ocazional la Cartea Românească.

Haine albe ofiţereşti

orice garderoabă de domni sau doamne curăţă şi vopseşte cu **mari reduceri de preţuri** fabrica de boiangerie şi spălătorie

„FULGERUL DIN BUCUREŞTI"

se acordă reduceri de preţuri la spalatul şi calcatul gulerelor.

Crema Mony este cea mai fină cremă pentru înfrumuseţarea feţei.
Crema Mony este secretul Doamnelor frumoase.
Crema Mony este preparată din substanţe inalterabile şi nevătămătoare.
Crema Mony întinereşte pielea îndu-i un aspect proaspăt şi catifelat.
Crema Mony se întrebuinţează cu mare succes contra pistruilor, petelor de ficat, sarcini, bubuliţe, coşuri, erupţiuni şi crăpături ale pielei şi a buzelor provenite din vânt sau orice cauze; asigură în scurt timp efectul dorit.
Dep. general: Farmacia Curţei Regale Fraţii Dr. KONYA

TESTA
COMBATE
DURERI DE CAP-MIGRENA
NEVRALGII-DURERI DE DINŢI
RĂCELI-GRIPĂ-JUNGHIURI
IN FARMACII SI DROGUERII

LA „PĂUN" găsiţi modele pentru zugrăvit. str. C. Negri No. 3.

DE VÂNZARE un automobil cupeu marca Buick de 5 locuri în perfectă stare de funcţiune şi cu un preţ foarte convenabil. A se adresa str. Mârzescu 23.

PREDAU

urgent mică afacere din cauza mutării; capital circa 14,000 lei, bună pentru pensionari. Adresa la ziar.

Nu vă lăsaţi indusi în eroare
Vechiul atelier de lingerie
din str. Palat 56
(vis-a-vis de Strand
NU S'A MUTAT
Execută lingerie fină după măsură, ireproşabil
Pentru d-nii ofiţeri:
Cămăşi Kaki Lei 170 Buc.
Cămăşi Kaki pentru instrucţie Lei 100 Buc.
*Profitaţi de această reducere de preţuri.*

Pentru premiile şcolare
se recomandă următoarele lucrări ale d-lui Victor Munteanu distinsul publicist, fost inspector şi subdirector în Ministerul de instrucţie:
1) Simbolul educaţiei preţ redus 5 lei.
2) Sfaturile învăţătorului cu sătenii.—„Urmările alcoolismului" 10 lei.
Broşurile se vând în librării.

x Bărbaţi eleganţi se îmbracă numai din stofele „SERILANA"

*Pentru sezonul de vară!*
Ondulaţiuni permanente
specialistul DEMEK S-sor

DOCTORUL
OVIDIU CORDESCU
consultă zilnic pentru bolide
Nas, gât şi urechi
de la 4—7 p. m.
în str. Mârzescu No. 16

DOCTORUL
R. DAMSKER
str. Ghica-Vodă No. 44-46
consultă zilnic
MEDICINA INTERNA
SIFILIS şi
GENITO-URINARE
*Diatherme şti băi de lumină*
între orele 8-11a.m. şi 3-7 p. m.

# ULTIMA ORĂ

## COMPLOT GERMANO-MAGHIAR
### CONTRA AUSTRIEI
#### Violente proteste în parlamentul din Budapesta

Budapesta 21.—Şedinţa de ieri a Camerei maghiare a fost extrem de agitată, din cauza atacurilor opoziţiei contra primului-ministru Goembos.

D. Zilinsky, deputatul naţional-radical, a întrebuinţat expresii tari contra Germaniei naţional-socialiste. Preşedintele l-a chemat la ordine. Dar d. Zilinsky şi-a continuat rechizitoriul foarte aspru împotriva politicei externe a cancelarului Hitler, care urmăreşte să ocupe Austria, în înţelegere cu Goembos care proectează să atace pe la spate statul austriac. Prin această politică se strică raporturile de prietenie ungaro-italiene, deoarece Italia sprijină independenţa Austriei. Oratorul cere ca d. Goembos să-şi dea imediat demisia, întrucât a lucrat contra intereselor naţionale.

D. **Goembos** primul-ministru, a răspuns că nu urmăreşte decât o apropiere economică germano-maghiară. A vrut să se convingă personal dacă regimul hitlerist este durabil. Face o caldă apologie a personalităţii lui Adolf Hitler. Respinge acuzaţia că ar avea intenţii neamicale faţă de Austria. Dar afirmă că Ungaria nu se poate lipsi de prietenia Germaniei.

**Deputatul Carol Rasay,** răspunde primului ministru, criticând violent vizita sa la Berlin. Nu vede ce rezultate economice s'au putut obţine. In schimb guvernul maghiar a luat, indirect, atitudine împotriva Italiei.

**Explicaţie franceză**

Paris 21 — Ziarele se ocupă de noile raporturi germano-ungare.

„Le Journal" scrie că chestia tratativelor economice e un simplu pretext. In realitate se pune la cale o vastă operaţie politică. D. Hitler caută sprijin pentru acţiunea lui de distrugere a independenţei Austriei.

**Germania ameninţă**

Berlin 21 — Presa germană protestează energic contra dizolvării partidului naţional-socialist din Austria. Poporul austriac se va trezi încurând şi atunci Dollfuss va fi alungat.

„Voschische Zeitung" scrie că poporul austriac trebuie să aleagă între Dollfuss şi naţional-socialişti. Un compromis nu mai este posibil.

## AUSTRIA VA FACE APEL
## LA MARILE PUTERI
### PENTRU A I SE RESPECTA INDEPENDENŢA

Viena 21 — Partidul naţional-sociatist a fost dizolvat. Deocamdata nu se anulează mandatele deputaţilor naţional-socialişti, dar li se interzice orce acţiune politică.

Poliţia a fost consemnată, în vederea menţinerii ordinei.

Fruntaşii naţional-socialişti au redactat un manifest de protestare pe care l-au trimis preşedintelui Miklas. Ziarele hitleriste n'au apărut ieri.

Partidul pan-german a denunţat acordul cu naţional-socialiştii.

*

**Cancelarul Dolifuss caută sprijin la mari e puteri, contra amestecului Germaniei în afacerile interne ale Austriei.**

**„Wiener Allgemeine Zeitung" scrie că adevăraţii autori ai atentatelor din Austria trebue căutaţi în Germania.**

**Reichul a pornit un adevărat război contra independenţei Austriei.**

**Marile Puteri au datoria să intre în acţiune.**

*

*Prinţul Stahrenberg a lansat un apel prin care îndeamnă Heimwehrul să lupte cu armele contra naţional-socialiştilor.*

*Nu este exclus ca guvernul să proclame starea de asediu.*

## SVON FALŞ
**despre asasinarea lui Dolifus**

Viena 21. — Un post clandestin de radio, la Langenloss, în Austria de jos, a răspîndit aseară ştirea că cancelarul Dollfus a fost asasinat. Faptul a produs enormă agitaţie. Imediat s'a dat dezminţire oficială.

*

Tulburări s'au produs ieri la Innsbruck. Câteva descinderi şi arestări s'au operat la Viena.

La Salzburg a fost arestat dr. Phrim, pe când venea din Bavaria, însă după interogator a fost lasat în libertate.

In Karintia s'au semnalat mai multe actee de sabotaj.

FRONTUL ACREDITIVELOR

## Se plătesc restanţe la pensii,
### pe anul 1933
#### Un demers al „Blocului pensionarilor"

Ad-ţia de încasări şi plăţi a primit un acreditiv pentru plata pensiilor restante pe lunile Ianuarie, Februarie şi Martie 1933.

Acreditivul a sosit pe bază de tablou nominal trimis de minister, în urma unui demers al d-lui ad-tor Vasile Tăutu.

*

Pentru luna trecută, din lipsă de acreditiv, au rămas neachitaţi pensionarii cu literile V. şi Z.

Suma de circa 300.000 lei necesară lichidării, a fost cerută centrului.

Nu s'a primit însă nici un răspuns.

Se crede că banii vor sosi înglobaţi în acreditivul de pensii pe luna în curs.

*

Conducătorii „Blocului pensionarilor" s'au adresat azi ad-torului cerându-i aprobarea pentruca în viitor pensiile să se facă prin Bloc, sistemul fiind utilizat la Galaţi.

D. V. Tăutu a explicat imposibilitatea încetăţenirii sistemului.

Blocul, se va adresa direct ministerului finanţeior.

*p. gr.*

**x A fi frumoasă şi atrăgătoare** este problema ce rezolvă **Crema Miraculoasă.** Această cremă distruge petele de pe obraz, albeşte şi catifelează pielea dându-i un parfum delicios. Depozit Farmacia Dr. Rătianu, str. Cuza Vodă 48. Cereţi ambalajul original. Marcă depusă.

## Un accident
### în staţia Socola

Un accident grav s'a produs aseară, pe când trenul accelerat trecea prin staţia Socola.

Soldatul fruntaş Vasile Dinu, care se afla pe scara unui vagon, a alunecat jos, fracturându-şi un picior şi lovindu-se la cap.

A fost transportat la infermeria reg. de transmisiuni.

## Un funcţionar
### învinuit de excrocherie

Poliţia locală a fost sezisată de o excrocherie comisă de funcţionarul C. David, dela manufactura de tutun din localitate.

Acesta s'a prezentat la serviciul sanitar al municipiului şi s'a dat drept „studentul Demetrescu", spunând că un medic din Iaşi l-ar fi rugat să facă o chetă pentru o instituţie filantropică din Iaşi.

I s'a dat o cutie de tablă sigilată, cu care pretinsul student a umblat prin oraş făcând chete...

S'a constatat apoi că el a rupt ceara de pe cutie, însuşindu-şi banii.

Biuroul judiciar continuă cercetările.

## Informaţiuni

**x Vinul vechi cu 20 lei ltr. dela Fr. POGOR e delicios.**

x Consiliul de higienă se întruneşte azi la ora 5 în localul primăriei. Intrucât este a doua convocare, şedinţa se va ţine cu orice număr de membri, dacă printre ei se vor găsi doi medici consilieri.

x *Moartă de turbare.*— La spitalul Sft. Spiridon a fost internată acum două zile femeia Ecaterina Ţicu din Şos. Naţională 40. Ea a fost muşcată de un câine şi prezenta simptome de turbare.

Aseară, nefericita femeie şi-a dat sfârşitul.

## Pentru comemorarea lui Miron Costin
### şi a lui Barnoschi Vodă

Astăzi Miercuri 21 Iunie la ora 9 seara are loc în Aula Universităţii conferinţa d-lui profesor universitar P. Nicorescu, cu subiectul „Din trecutul Cetăţii Albe".

Cunoscutul şi apreciatul arheolog şi istoric d. P. Nicorescu face săpături la Cetatea Albă de mai bine de un deceniu.

Rezultatele investigaţiilor d-sale au fost publicate în diferite periodice din ţară şi streinătate.

Publicul ieşani are ocazia să asculte în sinteză rezultatele acestor cercetări.

Fondul conferinţii se va utiliza pentru comemorarea împlinirii a trei secole dela naşterea lui Miron Costin şi a morţii lui Barnoschi-Vodă.

## Şedinţa Consiliului judeţean

Ieri după amează, consiliul judeţean s'a întrunit în şedinţă extraordinară, pentru modificarea bugetului.

După discuţii largi la care au luat parte d-nii Anibal Ciurea, C. Toma, Gh. Chiriţescu, preot Sava Popovici, Gh. Ciobanu,— dl. prefect V. Petrovanu şi dl. director I. Pătru, dând lămuririle necesare,— s'au aprobat modificările propuse: 1.522.310 lei reduceri la unele capitole, iar 1.521.475 lei adăogiri la altele.

Taxele pe cărăuşie n'au putut fi fixate.

S'a acordat o indemnizaţie de 2000 lei lunar d-lui ad-tor financiar V. Tăutu.

Dl. prefect V. Petrovanu a făcut un amplu expozeu asupra situaţiei drumurilor, precizând şi ceeace se va face cu noulle maşini, în actuala campania de lucru.

REX.

Ştiri poliţieneşti

## Dispariţia
### unui pensionar ieşan

D-na Ioana Bighiu din str. Avram Iancu Nr. 1, a reclamat poliţiei că soţul ei pensionarul ceferist Constantin Bighiu în etate de 60 ani, care în ziua de Sâmbătă 10 Iunie s'a dus la gară pentru a-şi încasa pensia, — nu s'a mai reîntors acasă.

D. comisar Ciuceanu de la circ. IV-a, face cercetări.

*

**Furturi.**—Hoţi rămaşi necunoscuţi au pătruns noaptea în dormitorul d-nei Maria Davideanu din str. Tăutu 6, furând din garderobă, îmbrăcăminte în valoare de peste 15.000 lei.

Câte un furt de haine şi încălţăminte s'a mai comis la d-na F. Kohn şi T. Călin ambii din stradele Ipsilante 34.

— A fost înaintată poliţiei femeia Olga Şvarţ, originară din Soroca, reclamată pentru furt de bani la d. Iţic Cohn din str. Capela Armeană 1.

— Deasemenea au fost conduşi la poliţie spre a fi cercetaţi P. Voina şi I. Cartinov din Calea Gălăţii surprinşi asiă noapte în curtea d-lui av. Weiler din str. Armeană 14, cu nişte scule.

**Accident.**—Trăsura epitropiei Sf. Spiridon a dat în str. Cuza Vodă peste copila Nadia Tănase din str. Platon 24, provocându-i leziuni.

**Din bocluc**ur**ile conjugale** — Femeia Ştefania Roşu din str. Mitropoliei 12 a fost înaintată poliţiei pentru că a spart geamurile la o casă a d-lui dr. Haimovici din str. Cuza-Vodă, pe motivul că în acea casă se afla bărbatul ei, care o înşela cu altă femeie...

**Diverse** — A fost înaintat poliţiei Mihai Damian din str. V. Conta 6, găsit suspect în curtea spitalului israelit.

REP.

ORA 3

## Situaţia critică a guvernului
### Un curent puternic pentru retragere în opoziţie

*Bucureşti 21.-Ziarul „Epoca" scrie că d. Madgearu şi-a anunţat pentru Marţi sosirea la Bucureşti. Se va convoca imediat un consiliu de miniştri care va cerceta situaţia guvernului.*

*In partidul naţional-ţărănesc există un puternic curent pentru retragerea în opoziţie. Hotărârea depinde în deosebi de posibilităţile de a face faţă obligaţiunilor financiare curente.*

*

**Astăzi d. Mironescu a avut o convorbire telefonică cu d. Titulescu dela Londra.**

**Apoi d. Vaida s'a dus la palat, fiind primit într'o lungă audienţă de Rege. Suveranul a reţinut la masă pe primul ministru.**

## Un protest al băncilor americane
### adresat Băncii Reichului

New-York 21.—Băncile din New-York au trimis d-rului Schacht, guvernatorul Băncii Reichului, o telegramă de protest împotriva moratorului extern, hotărât de guvernul german.

Băncile americane arată că acest morator va vătăma considerabil situaţiei economice a Germaniei.

## Măsurile anti-hitleriste în Austria

Viena 21.—Măsurile energice contra hitleriştilor continuă în Austria. Şi astăzi ziarele naţional-socialiste au fost oprite să apare

La conferinţa din Londra se urmăreşte cu un deosebit interes situaţia din Austria. Ziarele engleze relevă elogios atitudinea cancelarului Dollfuss.

*

Din Budapesta se anunţă că primul ministru maghiar d. Goemboes va pleca peste câteva zile la Roma.

## Informaţiuni

**x Plecând la ţară sau la băi aprovizionaţi-vă suficient cu cafeaua Dvs. preferată (dela „MOCA").**

x Lumina şi razele solare scot în timpul verei la suprafaţa pielei acei pigmenţi ce se numesc pete de soare sau pistrui. Se pot uşor distruge aplicând **Crema Camforată Werner.** Preparatul Farmaciei Werner-Iaşi.

x Un controlor al primariei a confiscat azi dimineaţă de la brutăria Gheorghiu din Piaţa Sft. Spiridon mai multe franzele albe.

Brutarul va fi trimis în judecată pentru contravenţie la ordonanţa municipală.

x Copilul Costică Oniceanu din Popeşti-Iaşi, jucându-se cu o lumânare aprinsă în preajma casei părinteşti, a dat foc locuinţei, care a ars complèct.

**x Zilnic noutăţi şi trufandale la Fraţii POGOR.**

**x „Vinul tonic Dr. Gancevici„ este indicat în: tuberculoza incipientă, limfatism, scrofuloză, debilitate, pleurezii şi în convalescenţă după boli infecţioase ca: pneumonie, gripă, friguri etc.**

Depozit general Farmacia Jellea, Iaşi. Observaţi semnătura de control.

**x Noutăţi în mantile pentru domni şi doamne a primit mag. „TRIUMF".**

**Epitropia Generală a Casei Spitalelor şi Ospiciilor Sf. Spiridon din Iaşi**

PUBLICAŢIE

Se aduce la cunoştinţa celor interesaţi, că în ziua de 1 Iulie 1933 ora 11 a.m. se va ţine în localul Epitropiei Generale a Casei Spitalelor şi Ospiciilor Sf. Spiridon din Iaşi str. I. C. Brătianu 144, licitaţie cu termen scurt, pentru darea în întreprindere a lucrărilor de amenajări, adaugiri, complectări, etc. la Pavilionul Spitalului Central din Iaşi.

Valoarea totală a lucrărilor după deviz este de Lei 770.000. Garanţia provizorie va fi de 38.000 lei, în numerar ori efecte garantate de stat pe valoare de numerar, iar definitivă de 6 la sută la suma ce va rezulta la licitaţie.

Licitaţia se va ţine în conformitate cu Condiţiunile Generale pentru întreprinderi de Lucrări Publice, cu art. 88—110 inclusiv din legea Contabilităţii publice cu normele publicate în Monitorul Oficial Nr. 127 din 4 Iunie 1931 şi cu condiţiunile caetului de sarcini, se pot vedea în ori ce zi de lucru ora 11—13, în localul Epitropiei, serv. Technic.

x Premii!

Premii!

Premii

**Cel mai mare asortiment.**

**Cel mai mare rabat la Agenţia Română „Hachette".**

## Slănic-Moldova

Cea mai splendidă staţiune balneo climaterică din Romînia care rivalizează cu Karlsbad.

*Slănic-Moldova* e proprietatea Epitropiei Sf. Spiridon din Iaşi se află situat în jud. Bacău la 18 km. distanţă de staţia C.F.R. Trg. Ocna.

Slănicul e aşezat la poalele munţilor Puf, Cerbu, Şandru şi Dobru într'una din cele mai frumoase poziţii ale Carpaţilor. E ferit de curenţi de aer.-530 metri altitudine.

*Slănicul - Moldovei* posedă izvoare de ape minerale bicarbonate, clorurate şi feruginoase. Se întrebuinţează atât pentru băut cât şi pentru băi. Apele Slănicului sunt recomandate cu deplin succes în boalele de stomac, intestine, ficat, boli de nutriţie, rinichi, boalele aparatului respirator şi genito-urinar ca şi în boalele de piele.

*Slănicul - Moldovei* (Karlsbad-ul României) posedă un inhalator cu aer comprimat rarefiat ce rivalizează cu cele din străinătate.

Vizitatorii găsesc în Slănicul Moldovei camere pe preţuri extrem de avantajoase la vile şi Hoteluri cu tot confortul modern.

Marele Hotel Racoviţă complect refăcut după distrugerea din timpul războiului pune la dispoziţie camere cu preţuri reduse.

Slănicul-Moldovei oferă multe şi variate distracţii, Excursii în cele mai pitoreşti locuri ale Carpaţilor.

Băile minerale şi Hidroterapie, funcţionează la parterul Hotelului Racovitza zilnic în orele de dimineaţă şi după amează sub conducerea unor renumiţi medici Balneologi.

Vile. Pensiuni. Hoteluri şi Restaurante de prim rang.

Cazinou. Teatru. Cinematograf. Sală de piano.

Preţurile sunt extrem de avantajoase astfel ca să poată fi la îndemâna tuturor suferinzilor.

Sezon 1 Iunie— 1 Octombrie.

Reducere pe C.F.R.

DOCTOR
**Corneliu Stoian**
Genito-urinare, sifilis, venerice
Consultaţii 4—7
strada I. C. Brătianu 58

## Un front european
### împotriva Americei
#### Spre falimentul capitalismului

Londra 21. — In cercurile delegaţiei engleze se afirmă că, dacă preşedintele Roosevelt nu va ceda în chestiunea valutară, se va încerca un front al statelor Europei, contra politicei inflaţioniste a Americei.

Din Washington se anunţă că se va ţine acolo, la finele lunii Iulie, conferinţa specială pentru regularea datoriilor de război către America.

Pentru participarea la conferinţă, America cere statelor europene ca, în prealabil să achite câte o cotă din ratele ce datoresc.

*

*La conferinţa economică predomină curentul pesimist. Nu se vede putinţa unei înţelegeri. Iar eşecul conferinţei va însemna* **falimentul regimului capitalist.**

*Delegaţii principali au şi început a părăsi Londra, lăsând la Conferinţă numai delegaţi de categoria a doua.*

## Moartea Clarei Zetkin

Moscova 21.— Vestita luptătoare comunistă germană, Clara Zetkin, a încetat din viaţă, în etate de 77 ani, într'un sanatoriu lîngă Moscova.

Sovietele pregătesc funeralii somptuoase. Corpul defunctei va fi expus în sala de marmoră a palatului sindicatelor profesionale.

Clara Zetkin va fi înmormântată în mausoleul în care este depus Lenin.

x O alegere chibzuită a cremei pe care o întrebuinţaţi constitue o datorie faţă de higiena feţei. Un obraz defectuos (pete, pistrui, riduri, coşuri) se îndreaptă şi dispar uşor după întrebuinţarea Cremei de Lăcrămioare de noapte.

Depozit :Farmacia Dr. D. Beceanu, Piaţa Halei.

## In Rusia se revine
### la proprietatea particulară

Paris 21.— Din Moscova se anunţă că guvernul sovietic a publicat ieri un decret senzaţional prin care se recunoaşte membrilor din Colhozuri dreptul de a cumpăra —în proprietate particulară— o vacă, vite mici şi paseri de curte.

Această dispoziţie, e un început de reîntoarcere la proprietatea individuală, recunoscându-se falimentul gospodăriei comuniste.

## Pedeapsă cu moarte
### în Bulgaria
#### contra criminalilor politici

Sofia 21 — Consiliul de miniştri s'a ocupat de situaţia alarmantă creată prin înmulţirea crimelor politice.

S'a decis a se întocmi de urgenţă un proect de lege prin care asasinatele politice să fie pedepsite cu moartea.

## Câteva lămuriri asupra
### consfătuirii dela Piatra-Neamţ
#### Ce declară d. Gică Măcărescu

Bucureşti 21 — D. Gică Măcărescu deputat şi primar al oraşului Piatra-Neamţ, a acordat un interview ziarului „Dimineaţa", despre consfătuirea politică recentă. Intre altele, d. Măcărescu a spus:

— S'au căutat cele mai bune metode de lupta contra curentelor extremiste.

La noi, formalismul exagerat şi tembelismul democratic exasperează cele mai mari bună-voinţi. Depildă, serviciul cadastrului lucrează foarte prost şi ţărănimea e nemulţumită. Deaceia extremismul prinde teren.

Trebuesc luate măsuri legale contra agitatorilor extremişti. Este inadmisibil să se tolereze ca funcţionari de stat să organizeze batalioane de asalt.

Noi vrem să întărim guvernul. El trebue să cuprindă elementele cele mai proeminente şi mai creatoare. Depildă d. Mihalache trebue să intre în guvern.

## Hitler plănueşte să devie împărat ?

*Paris 21. — „Le Journal" afirmă că bătrânul preşedinte Hindenburg e bolnav. In Germania se discută eventualitatea unei vacanţe la preşedinţia Reichului.*

*Lupta se va da între hitlerişti şi monarhişti.*

*Nu-i un secret pentru nimeni că Hitler nu se gândeşte la restaurarea Hohenzollernilor. Cancelarul vrea să devie el şef al statului.*

*Ba chiar unii prelind că* **Hitler nutreşte dorinţa de a-şi pune pe cap coroana imperială.**

*Va avea însă de furcă cu Reichswehrul care s'a păstrat ca forţă intactă, sub comanda generalului Schleicher. Şi raporturile între general şi cancelar nu sânt de loc prietenoase.*

x Doctorul BRENER *specialist mamoş*, boli de femei consultaţii dela 2 până la 4 p. m.

BIBLIOTECA UNIVERSITĂȚII - IAȘI
23 IUN 933

ANUL XXIX No. 7847

ABONAMENTE

Biblioteca Universității Loco

ATELIERELE TIPOGRAFICE
IAȘI. — STR. LĂPUȘNEANU 37

2 (doi) lei exemplarul

# OPINIA

ZIAR POLITIC COTIDIAN

VINERI 23 IUNIE 1933

BON No. 44
pentru
PREMII GRATUITE
„OPINIA"
DETAȘAȚI ZILNIC BONUL

ACTUALITĂȚI POLITICE

## Goană după situații

### Frămîntările dela național-țărăniști

*Participanții la conferința dela Piatra-Neamț dau tot soiul de explicațiuni asupra mișcăriii lor, având cu toții grijă să pue în față „curentele extremiste".*

*Curentele acestea sînt vechi; s'au accentuat deseori în forme ilegale și cteodată au creat situații delicate de Stat.*

*Oamenii politici proeminenți și uneori deținători de autoritate publică, ce-au făcut ca să oprească răul și să repue lucrurile în făgașul normal?*

*N'au făcut nimic.*

*A uma, dintr'odată, se pornesc pe tapaj. De ce? Tot dumnealor o lasă a se înțelege, cînd vorbesc de „elemente proeminente și creatoare" care trebue să intre în guvern!*

*Adica, mai clar, unii domni voesc să fie miniștri; alții pîndesc alte dregătorii prestigioase și lucrative.*

*Pentru asta se frămîntă taberile național-țărăniste și strecoară prin gazete diverse nume de eventuali ministriabili.*

**Cazul Mihalache**

*Domnii în răzmeriță pun mereu înainte numele d-lui Mihalache. Capeți impresia că parcă d. Mihalache a pornit această zarvă, exteriorizată la Piatra-Neamț (acuma urmează Cratova).*

*D. Mihalache nu-i victima nimărui, ci s'a pus singur în impas. Cînd a izbucnit „cazul Titulescu", d. Mihalache s'a coalizat cu d. Maniu contra d-lui Vaida. Insă cînd d. Maniu a aranjat „supărarea dela Sovata" d. Mihalache l-a părăsit.*

*Și în acest chip fruntașul dela Topoloveni s'a pomenit izolat (aproape ostracizat) de ambele tabere.*

*Acuma se pornește o mișcare „țărăniști" pro Mihalache. Dacă însă vechiul țărănism regățean pătimește greu, apoi e tot opera d-lui Mihalache. D-sa a lăsat rînd pe rînd să fie eliminați d-nii Dr. Lupu, C. Stere, Gr. Iunian și partizanii lor.*

*Astăzi degeaba se mai pomenește despre „raportul de forțe", căci acest raport nu mai trage în favoarea „mihalachismului" de odinioară.*

**In fața evenimentelor**

*Ar fi fost satisfăcător dacă răzvrătiții de astăzi ridicau, pe larg, chestiuni de program și propuneau un sistem general, unitar, de soluțiuni îndrăznețe pentru marile nevoi ale țării.*

*Așa însă nu s'a făcut. Abea, de formă, cîteva doleanțe vagi, în spiritul propunerilor vechi ale altor partide.*

*In schimb, se șoptesc mereu nume de persoane și departamente ministeriale. Acest lucru poate impresiona partidul, dar nu interesează țara.*

*Și dacă nici cabinetul, nici vre-una din taberile guvernamentale nu oferă soluții salvatoare, s'ar pune mai firesc problema unei schimbări de regim.*

X

## Frații Piccard

**In aceiaș zi spre stratosferă**

Un ziar din New-York anunță că Jean Piccard, fratele profesorului Piccard, e foarte avansat cu pregătirile în vederea zborului spre stratosferă. Balonul va fi în curând transportat pe aerodromul de lângă Chicago, de unde se va face ascensiunea.

Ziarul mai furnizează un amănunt interesant. Se știe că și profesorul Piccard pregătește împreună cu asistentul său Cosyns, un nou raid în stratosferă. Proectul este ca ambii frați să se înalțe în aceiaș zi, unul în Europa și celălalt în America. Atunci se va vedea cine ajunge mai sus, adecă cine e mai... la înălțime!

## Talismanul lui Roosevelt

**O bucățică de lemn sfânt**

Și Franklin Roosevelt, ca mulți oameni celebri, are mica lui superstiție. Președintele Statelor-Unite poartă la ceasornic o bucățică de lemn montată în platină. Talismanul a fost moștenit dela bunicul lui Roosevelt, care la rândul lui l-a primit dela un fakir din India. Bucățica de lemn e ruptă dintr'un copac sfânt din pădurea lui Buddha dela Uruvela. Amuleta a adus noroc familiei Roosevelt, care s'a ridicat din ce în ce mai sus în ierarhia socială.

Acum cătva timp talismanul a dispărut și președintele Americii era foarte mâhnit. Zilele trecute însă amuleta a fost regăsită la un servitor al d-lui Roosevelt, care o furase pentru a-i aduce noroc. Și președintele e din nou mulțumit

## Cu balonul în stratosferă

Un zbor interesant efectuat în Germania a trecut aproape neobservat. Balonul „Bartsch von Sigsfeld" (în clișeu) s'a urcat de pe aerodromul Bitterfeld și după cinci ore a ajuns la 11.000 metri, coborând apoi la Meuselwitz (Saxonia). Conducătorul balonului, căpitanul Schültze, a zburat astfel până în stratosferă.

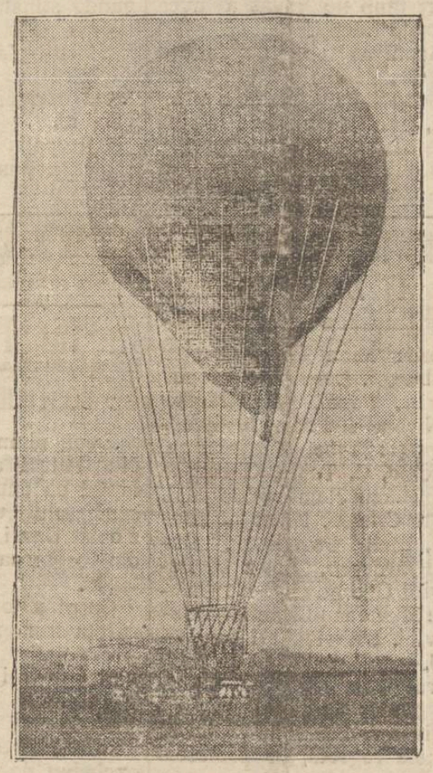

Pânea Iașului

## O SOCOTEALĂ OFICIOASĂ ASUPRA CÂȘTIGULUI PITARILOR

### .. de unde rezultă că pitarii n'au dreptul să pretindă scumpirea pîinii

*In chestia pânii, d-na Elena Ghiulea, membră în delegația permanentă a Municipiului, ne trimite articolul ce urmează și care-l întemeiat pe cifre oficiale. Din ace le cifre rezultă câștigul sufficient al brutarilor, chiar dacă am presupune că ei fabrică o pâne ideală, că nu amestecă făina și că nu dau marfa cu lipsă la cântar.*

*Iată articol l lămuritor:*

La Iași s'a agitat mereu chestiunea pâinii, de către cetățenii îndreptățiți a-și apăra primul aliment; de politicianii grijuili de masa electorală; și de edilii preocupați să înfrâneze specula și să gospodărească...

Totuși opinia publică a rămas nedumerită. Cât câștigă morarii? Cât câștigă brutarii? Cu cât s'ar putea vinde pâinea, pentru ca toată lumea să fie mulțumită? Iar în mijlocul ned merii, articolele preotului Bârsan publicate într'un ziar de prestigiu și cu tiraj ridicat ca „Opinia", vin să încurce și mai mult lucrurile, cu date și afirmațiuni exagerate,—fapt pe care îl găsesc absolut de prisos, dat fiind că *situația exactă e suficientă, ca singură, pentru a pleda împotriva morarilor și brutarilor*, care dacă nu câștigă fabulos (după cum afirmă cu cifre Pr. B.), câștigă însă frumos pentru vremurile de criză în care ne sbatem.

*

*Câștigul morarilor* este mai greu de stabilit; el însă se presupune. Depinde de situații. Dacă morarul e capitalist, dacă-i și cerealist, ce greutate hectolitrică are grâul și mai ales dacă morarul e cinstit în executarea ordonanței Comunale, care ordonă un anumit tip de fabricație (actualmente fără extragere de făină lux, și fără amestec de orz).

Oricum, noi socotim că în branșa morăritului sunt mijloace destule pentru a se aranja venitul dorit; iar din partea autorității or posibilități mici pentru a constrânge prin control la un câștig anumit. De asta fixarea prețului făinii e o operațiune foarte grea, și nesigur c'ar atinge justul.

*

In schimb cu *brutarii* problema se simplifică, căci odată fixat prețul unui kilogram de grâu la moară, se poate preciza și câștigul brutarului. Nu global cum o face Șt. sa preotul Bârsan (ce ajunge la concluzii absurde, că în Iași se fabrică 127 mii pâini zilnic, că câștigul pentru fiecare brutărie din cele 40 câte sunt, se ridică lunar la 240.000 lei), ci de la caz la caz, pe brutărie. Și iată cum:

*Actualmente brutarul cumpără la moară făina cu 8.80 lei kilogramul.* (nu 9,00 după cum afirmă Pr. B.). La acest preț se adaugă 0.06 lei la kgr. transportul până la brutărie; 0,04 lei la kgr. timbre pe factură; 0,05 lei la kgr. uzajul sacului, *ceia ce revine 1 kgr. făină franco brutărie lei 8,95.*

Dintr'un sac de 100 kgr. se scot 140—142 pâini (nu 181 cum afirmă Pr. B., pentrucă fiecare pâine n'ar 800 grame cum zice d-sa, ci 950 grame comform ordonanței municipale în vigoare).

Câtă făină lucrează fiecare brutărie? Diferă. Pentrucă nu toate brutăriile au același caeacitate și același dever (cum inclină să creadă pr. B.). La Iași avem 42 brutării (nu 40), iar ele se pot împărți în 3 categorii: 1) cele care fabrică 4—6 saci pe zi, 2) cele cu 4—9 saci pe zi, 3) cele care fabrică 9—12 saci pe zi și atunci socoteala se face pe cuptor.

*Un cuptor necesită 250 kgr. făină din care resultă* (250×142) *355 pâini integrale a 8 lei care fac 2840 lei de cuptor.*

Din această sumă de 2840 lei va trebui să scădem cheltuielile: 250 kgr. făină a 8,95 fac 2237 lei, chirie impozit la stat și comună 80 lei; taxa săptămânală la comună pentru fabricație 40 lei; una ca'fă de cuptor 40 lei; harmuchier (frământător) 40 lei, un ajutor cantaragiu 20 lei; un corvagiu 15 lei; un rândaș (tăiat lemne, făcut foc) 10 lei; tainuri (câte 1 pâne de lucrător) 40 lei; sare, cal, căruță 20 lei; lemne 80 kgr. de cuptor (a 40 la sută) 32 lei; lumină, energie electrică (pentru frământat cu malaxorul) 15 lei; 0,25 la sută din valoarea fiecării pâini conform noei legi financiare (350×8×0,25) 70 lei. Total 2659 lei cheltuit pentru 1 cuptor pâne.

Atunci din vânzarea a 355 pâini rezultă suma de 2840 lei (fără toleranța de 50 grame la pâine a lei 0.44 din care s'ar mai obține un câștig de 154 lei pentru cuptor). Din ea scădem cheltuelile 2659 lei; rămâne un beneficiu net de 181 lei de cuptor.

Atunci un brutar care f. brică 2 cuptoare câștigă pe zi 362 lei; pentru 4 cuptoare 724; pentru 5 cuptoare 905 lei.

Lunar câștigul ar fi următorul: pentru prima categrie (362×30) 10,860; pentru a doua 21,720; pentru a trei 27,150 lei (905×30).

Din aceste câștiguri lunare trebuesc scoase: riscurile cu pâinea nevândută, cea veche vândută sub cost, rabatul acordat instituțiilor și revânzătorilor, amortizarea capitalului investit. Aceste toate se înțelege pentru cazul când brutarul e cinstit, nu amestecă făina de grâu cu cea de orz, și nu dă lipsă la cântar.

Și astfel obținem situația ce se apropie de adevăr. *Frumoasă pentru brutar* (care vine retribuit cât înalți și cu răspundere funcționari de stat), mai ales pentru vremurile de criză prin care trecem, când veniturile au scăzut pentru fiecare. Situația morarilor după cele mai logice socoteli, e cel puțin tot așa de frumoasă (în proporție). Și atunci, în jurul acestor sume care oglindesc adevărul, trebuesc purtate discuțiile; iar nu cu fantazii ce dezorientează, înăspresc legăturile dintre categoriile sociale și crează o atmosferă nedreptă pentru edili.

**Elena C. Ghiulea**

Publicații folositoare

## „Farul căminului"

**— Chestii menajere —**

Asociația educației menajere: „*A. E. M.*", — după ce, pe tărâmul practic a realizat: Institutul de cercetări gospodărești și Școala de intendente, împlinește acum o mare lacună socială, scoțând revista: „Farul căminului", publicație lunară pentru cultura și educația gospodărească.

Revista apare la București, sub direcțiunea D-nei *Maria General Dobrescu* Inspectoarea Invățământului menajer, având ca șef redactor pe dr. I. Gr. Oprișanu.

Din bogatul material din No. 1 pe Iunie al revistei, găsim interesante articole de d-na Dobrescu, dr. Voiculescu, prof. C. Otin etc.

In rest despre: higiena în viața familiară, protecția infantilă, economia gospodărească, alimentația la copil și adulți; menuuri sezoniere și recenzii.

Interesante sunt și notițele despre: cursul de bucătărie al șomeurilor în Elveția și despre; „Ingineriițele casnice", titlu ce se conferă în Anglia virtuoaselor menajere, destinate conducerii de: Internate, spitale, Instituții etc.

Deasemeni o elogioasă apreciere a două evenimente ce constitue și o mândrie pentru noi femeile: prima *Expoziția de ouă încondeete* (pictate) din sălile Ileana și Cartea Românească; secunda: „*Săptămâna pânzii*", sub deviza „*Viitorul țării îl țese femeia*" și expoziția organizate de Asoc. femeilor române.

Noi, recenzând revista, recomandăm „Farul căminului" bunelor gospodine și marelui public.

*Alexandrina Cristea-Tartea*
institutoare

## Un vaccin contra guturaiului?

Medicul englez William Peterson a făcut o interesantă comunicare academiei de medicină din Londra.

El anunță că a preparat un vaccin contra guturaiului. După trei vaccinări în interval de o lună, persoana devine imună și nu mai capătă guturai toată viața.

Medicul susține că a făcut mai multe experiențe, care au dat rezultate pozitive. Persoanele vaccinate n'au mai suferit de guturai până acum.

O comisiune de medici specialiști a fost însărcinată de academia din Londra să examineze procedeul, pentru a verifica dacă vaccinul e inofensiv și dacă într'adevăr oprește definitiv guturaiul. In caz afirmativ, lumea ar scăpa pentru totdeauna de această indispoziție supărătoare.

## DIN TOATA LUMEA

**Clubul cerșetorilor** — Poliția din New-York a făcut o interesantă descoperire, care dovedește că 'n America cerșitul e o meserie destul de rentabilă.

In cartierul Speet din marele oraș de peste ocean exista de câți-va ani un club al cerșetorilor, unde se juca bridje, pocker, bacara, etc. Clubul număra 176 membri, care s'au legat prin jurământ să păstreze cea mai deplină discreție,

Cerșetorii umblau ziua în zdrențe. Unii făceau pe orbii; alții pe ologii; cei mai mulți se dădeau drept șomeri. Și în felul acesta reușiau să adune zilnic sumi frumoase, din care plătiau cotizații la club. Seara cerșetorii se transformau cu desăvârșire, unii venind la sediul din Speet în automobile elegante și purtând frac și cilindru. Păreau oameni din aristocrație.

Cercetările au stabilit că sediul avea un venit de 15 mii dolari pe an (aproape 2 și jum. milioane lei). Câți-va membri aveau depuneri la bănci, și erau proprietari de imobile.

Pseudo-cerșetorii găsiți la club au fost arestați și dați în judecată pentru contravenție la legea asistenței și la legea înființării de cluburi. Totodată s'a hotărât un sever control al cerșetorilor din New-York, poliția urmând să dea o insignă specială, care să certifice oficial „calitatea" de cerșetor,

*

Ce nevastă doriți? — Ziarul belgian A. B. C. a întreprins o anchetă cu întrebarea: „Ce nevastă preferați? Una bogată, una frumoasă, sau una gospodină?".

S'au primit câteva mii de răspunsuri, care au adus următorul rezultat: 4306 persoane s'au pronunțat pentru o nevastă bogată, 3094 pentru o soție gospodină și 2837 pentru una frumoasă.

Precum se vede, tot bogăția a rămas cea mai preferată calitate!...

*

**Raidul unui porumbel** — Un danez anume Djensen din orășelul Kirt a făcut o încercare interesantă cu un porumbel. El a dat drumul pe mare unui hulub, care purta legat de gât un bilet cu următorul conținut în diferite limbi:

„Cine va prinde pasărea este insistent rugat să-și noteze numele și adresa pe acest bilet și apoi să redea hulubului libertatea. Porumbelul efectuează un zbor de încercare, pentru a proba rezistența pasărei".

Zilele trecute, după doi ani dela plecare, hulubul a fost readus proprietarului de către un american care a venit în vizită în Danemarca. Porumbelul avea însemnări din Jugoslavia, Turcia, Persia, Indochina, Japonia, Mexic și Statele-Unite. Pasărea a făcut un voiaj lung, trecînd singură oceanul Pacific. In schimb peste Atlantic a venit cu vaporul, în tovărășia americanului binevoitor.

## Impărțirea premiilor la Liceul Internat

### Agapa și vizita „Asociației foștilor elevi"

Duminecă a avut loc solemnitatea distribuirei premiilor elevilor *Liceului Internat*, în prezența d-lor Profesori, părinților și a „Asociațiunei foștilor elevi".

Iată numele meritoșilor elevi, notați cu excepțional și f. bine, având și mențiuni speciale pentru: română, istorie, desen, ierbare, activitate extrașcolară, camaraderie etc.

**Cl. I A.** pr. I: Cerchez V. Eugen și Cojocaru N. Ionel, pr. 2: Andrei S. Alex, Apoteker Florin, Helter Ernest. pr. 3: Enescu Nic, Gheorghiță Emil, Teodoreanu Al. și Teodoreanu Ștefănel.

**Cl. I B.** pr. I: Constantinescu A., pr. 2: Mihailescu P., iar pr. 3: Dancu Ștefan, Dumitrescu Alex., Petrescu Paul, Mențiuni: Burlacu N., Setnescu N.

**Cl. II A.** prem. I: Negru Raul, pr. 2: Dobrovici Dorin, Bedreag Mircea, pr. 3: Motaș Camil, Motaș Han, Natansohn H.

**Cl. II B.** pr. I: Inculeț Ion, Sava Victor, pr. 2: Gheorghiță Ștefan, pr. 3: Popovici Corneliu, Petrovici Const., Mențiuni: Arbore Florin, Darângă M., și Panaitescu Al.

**Cl. III A.** pr. I: Pancă Const., pr. 2: Cerchez V., pr. 3: Borcea Paul, Filip Ion, mențiune: Curievici I.

**Cl. III B.** pr. I: Galan Victor, Budel Cazimir, pr. 2: Pavelescu Cezar și Ștefănescu P., pr. 3: Mihail Alex., mențiune: Conțescu N. Eugen.

**Cl. IV A.** pr. I: Arghiri D-tru, pr. 2: Beligan Radu, pr. 3: Popa Petru și Petrovanu Ionel.

**Cl. IV B.** pr. I: Bobule cu Eug. pr, 2 Teodorescu Mircea și Cârlan Mihai, pr. 3: Matei D-tru.

**Cl. V.** premiul I: Petre cu Octav, Popea Neagoe, pr. I.: Andreescu-Cale Bogdan, Bratu Romulus, Grun Tudor, pr. III: Andricu V., Bâdin V., Cordescu Rom., mențiuni: Latchin Paul și Iacob A.

**Cl. VI.** pr. I: Alupi Const. Balan Aurel, Munteanu Alex., pr. 2: Comănescu N., pr. 3: Streit Gh., Luchian Cezar, mențiuni: Ioachimor Mihai și Cociusterghi D.

**Cl. VII.** pr. I: Bădărău T. Gheorghe, pr. II: Grumăzescu A. M., Mazilu P., pr. III: Hușțiuc Const., Godinescu Gh., mențiuni: Popovici Cyril, Nimirovici Moriss, Partenie Alex., Grecianu Radu și Savini Em.

*Remarcăm*: cea mai mare medie pe Liceu a întrunit-o *Ionel Inculeț* cu 10 excepțional și 1 singur foarte bine.

S'au distribuit: cunuri, cărți și alte premii, în sunetul fanfarei liceului.

*

Tot cu acest prilej, *o agapă* a reunit laolaltă pe *d-nii profesor, cu membri prezenți ai nou Constituitei „Asociațiuni a foștilor elevi ai Internatului"*. Participă: d. rector al univ. Traian Bratu, directorul liceului Teodor Bădărău, pro-

(Continuarea în pag. II-a)

Cronica cinematografică
De WRATISLAVIUS

CINEMA TRIANON

## „FLIRT"

De la „*Heidelbergul*" lui *Meyer Förster*, trecut de pe scenă pe ecran și ajuns la celebritate unică, noi nu știm să fi apărut până azi vre-un film studențesc atât de autentic, ca „*Flirt*"-ul ce rulează acum la *Trianon*.

Ținând seama de faptul că „*Heidelbergul de altă-dată*" a fost un subiect nou (adică la dreptul vorbind, un *cadru nou*, pentru o intrigă banală) e lesne de înțăles că oricare alt autor venit *după*, dar cu eroi din același mediu — cel studențesc, trebuia neapărat să aducă și o notă originală. Altfel risca să cadă în păcatul imitației sau al pastișei. Cum însă viața studenților americani prezintă multe laturi cu totul altele decât aceia a celor din Europa — recte a studenților germani, evident că treaba n'a fost deosebit de grea.

## Studenții americani

Condiția principală a fost: cât mai verosimil — dacă nu chiar absolut autentic. Noi închinăm a crede ipoteza a doua, ținând seama de faptul că — deși nu cunoaștem *de visu* moravurile studențimei transoceanice, dar filmul e făcut acolo și pentru populația americană— deci expus criticei a mii și mii de cunoscători în materie.

Prin urmare, admițând autenticitatea moravurilor și a datinelor fixate, putem afirma că „*Flirt*" este cu mult superior „*Heidelberg-ului*" din o mulțime de puncte de vedere și ca atare se cuvine nu numai să atragem atenția asupra lui, dar să'l relevăm și părțile excepționale de remarcabil reușite.

In primul rând, viața studenților americani e superioară celor europeni prin principiul că orice fel de muncă nu e nici degradantă și nici în incompatibilitate cu titlul de student. Nu numai în vacanțe, dar și în zilele — sau chiar, orele libere studentul american se poate înrola într'un serviciu oarecare (indiferent dacă acest serviciu se reduce la oficiul de ușier la teatru, chelner sau lucrător de fabrică) pentru a'și putea astfel menține, echilibra sau corecta budgetul. Ceiace la studențimea din Teutonia (ca să păstrăm comparația cu „Heidelberg") era — și mai este încă, cu totul exclus.

Afară de asta, la Mayer-Förster eroul e un prinț și aici e un lucrător, fiu și nepot de lucrători. In Heidelberg conflictul capătă un desnodământ tragic din pricina prejudecăților de secole înrădăcinate: prințul student stă infinit mai sus decât camarazii săi.

Cu atât mai puțin va fi accesibil unei Käthe oarecare, plebee și quasi-anonimă. In

(Continuarea în pag. II-a)

# Şi Dv. Doamnă !!!

trebuie să treceţi astăzi pe la

**GALLIA** str. CUZA-VODA 83 (Palatul Braunştein

***Pentru ca să profitaţi de***

## Ocaziunile Extraordinare

care vi se prezintă

## LA TOATE FELURILE de MATASURI


## Iarăş agitaţii stiliste

### Stiliştii din Baia îşi zidesc o biserică

In ultimul timp agitaţiile stiliste au luat din nou avânt în judeţul Baia, unde călugări fugiţi din mânăstiri înşeală bună credinţa sătenilor naivi.

Nestingheriţi, ei au continuat a face propagandă stilistă în com. Rădăceni şi în scurt timp au ajuns a avea sute de adepţi.

Acum au început a face o colectă, pentru a strânge bani în scopul de a clădi o biserică, unde se va face slujba religioasă după stilul vechi.

De curând călugării au cumpărat materialul necesar şi au început temelia bisericii.

Părintele Grigorescu, protopopul judeţului Baia a adus cazul la cunoştinţa Chiriarhiei.

*

Dar nu numai în judeţul Baia activează călugării caterisiţi, Şi în alte judeţe ca de pildă în Neamţ, propaganda stilistă se face deasemenea pe o scară întinsă.

Stiliştii n'au dezarmat, nici după ce un grup de săteni le-au dărămat o casă de rugăciuni.

Mitropolia va lua măsuri contra acţiunii stiliste.

*Gr. Sp.*

## Impărţirea premiilor la Liceul Internat

(Continuarea din pag. I-a)

fesorii: Mihai Carp, August Scriban, I. Lupu, Papastopol, Raianu, Penel, Camil Motaş şi Niculai I. Popa, foştii absolvenţi: Ionel Teodoreanu, Dascălu, C. Tăutu, Gheorghe Bârgăoanu, Romeo Drăghici, Cezar Cristea, Maior Samarian, Emil Costinescu, Gabriel Bădărău, Botez M, Petrovici George şi *D-nii Colonei*: Munteanu Edmond şi Dobrovici, S'a vizitat întreg liceul,—lăsând să se redepene caerul amintirilor şi evocărilor, cu tot farmecul şi nostalgia lor. S'a evocat pios şi numele regretaţilor profesori dispăruţi printre cari recent: Axinte Frunză şi Emil Severin, ce-şi vor lua locul în galeria rezervată din Sala de Consiliu a liceului, strejuită de icoana acestor mari figuri ale trecutului, dascălii ce a„ contribuit la faima liceului model din Iaşi.

*Silviu*

x Publicaţiuni pentru „Monitorul Oficial" se primesc la ad-ţia ziarului „Opinia".

## Vaporul fără femei

Armatorul Lewis Pater din San-Francisco, decedat zilele trecute, a lăsat prin testament o donaţie interesantă statului american.

Defunctul cedează statului un vapor enorm de 9.000 tone, cu o singură condiţie: niciodată să nu calce vreo femeie pe vas. Donatorul scrie: „Pe acest vapor n'a pătruns până acum vreo femeie şi lucrurile au mers în cea mai deplină ordine.

Personalul lucrează sârguitor şi nu se înregistrează accidente. In schimb cu celelalte vapoare ale mele am avut mult de furcă, din cauza femeilor care tulbură minţile şi încurcă treburile".

Donaţia a fost primită, vaporul fiind destinat numai pentru transporturi de mărfuri. Şi astfel vaporul e menit să rămâie pentru totdeauna fără femei...

## In jurul asasinatului din Palestina

### Se confirmă că ucigaşul e un evreu revizionist

După ultimele ştiri primite din Palestina, se confirmă faptul că unul din autorii asasinatului este evreul revizionist Caspi, care face parte din organizaţia d-lui Jabotinski.

Caspi a fost arestat în locuinţa fruntaşului revizionist Ahi-Meir.

El este originar din Brest (Polonia).

Se afirmă că defunctul Arlosoroff, victima crimei ar fi exclamat pe patul de moarte: „Vreau să cred că nu evrei, mi-au făcut-o...".

Deasemenea d. Jabotinski, care se află actualmente la Varşovia, fiind pus în cunoştinţă de cele întâmplate, şi exprimase credinţa că autorii asasinatului ar fi arabi şi nu crede că un partizan al său ar fi comis o asemenea faptă.

*

Familia defunctului şi agenţia evreească primesc zilnic telegrame de condoleanţe din toate colţurile lumii.

La sfârşitul săptămânii se va întruni în şedinţă extraordinară, comitetul executiv sionist, spre a examina situaţiunea în urma morţii d-lui Arlosoroff şi a lua hotărâri cu privire la apropiatul congres sionist, la care vor participa delegaţi din toate ţările.

x Fruntaşul liberal G. Tătărescu a fost primit în audienţă la Belgrad de regele Alexandru al Jugoslaviei.

## Două fete din Buhuşi şi patru tineri cu simţuri aprinse

La Buhuş s'au înregistrat două cazuri de viol.

Fata Domnica Simion, în etate de 16 ani, a fost ademenită de alte două fete, care au dus-o în câmp, unde aşteptau tinerii N. Gaman, M. Ghica şi Carol Sperber, lucrători la fabrica de postav Buhuş.

Domnica Simion a fost siluită de toţi trei tineri, care apoi au fost arestaţi.

Altă fată Ilinca Brună, de 18 ani, ducându-se să facă baie în Bistriţa, a fost surprinsă de tânărul Carol Blitz, care a violat-o. De ruşine, fata a încercat apoi să se sinucidă, aruncându-se în Bistriţa. Dar tânărul a reuşit s'o salveze. Blitz e cercetat la poliţie.

Spectacolele zilei

## UNDE MERGEM ASTĂZI ?..

**22 IUNIE**

**Cinema Trianon.**—*„Flirt"* cu Ramon Novarro şi Madge Ewans; *„Melodii care nu se uită"* cu Willy Fritsch şi Dita Parlo; muzica Paul Abraham. Jurnal sonor *Radio-News.*

**Cinema Sidoli** (grădina şi sala). — *„Simfonia celor şase milioane"* cu Irene Dune şi Ricardo Cortez; *„Dragostea în anul 2000"*. Jurnal sonor *Fox.*

**Cinema Phönix.**—*(Relache)*

**Pomul Verde.**-*„Parvenitul"* comedie muzicală în 3 acte cu d. Max Zelniker şi d-ra Jeny Bunowa.

## INFORMAŢIUNI

*x Se vorbeşte despre unele demersuri ale d-lui Madgearu la Londra şi Paris, în vederea unui nou împrumut român, care să fie garantat prin concesiunea alcoolului. D. Madgearu soseşte probabil Luni în Bucureşti.*

x La Piatra-Neamţ se fac pregătirile comemorării a 25 ani dela moartea lui Nicu Albu, fost prefect, primar, senator, etc. El a realizat importante lucrări edilitare şi a dat extindere industriei lemnului, făcând primele instalaţii forestiere mari.

x **Moartea lui Al. Doinaru.** — *Ieri a fost înmormântat la Motnezti scriitorul Alexandru Gheorghiu-Doinaru. Defunctul a stat mulţi ani la Iaşi, unde a desfăşurat o frumoasă activitate publicistică. A tipărit câteva volume de schiţe şi poezii.*

*Doinaru a fost membru devotat al partidului liberal, ocupând postul de prefect de Ismail şi de primar la Motnezti. El moare în vrîstă de 54 ani. La înmormîntare au vorbit mai multe personalităţi din Bacău, relevînd meritele defunctului.*

x **Festivităţile dela Balcic.** — Duminecă 2 Iulie vor avea loc mari serbări la Balcic, cu care prilej se va desveli bustul reginei Maria şi se va sfinţi biserica ridicată de suverană. Bustul are patru metri înălţime şi e lucrat de sculptorul Han. La festivităţi va lua parte regina Maria. Au fost invitaţi şi regele Carol şi voevodul Mihai.

x Tribunalul Neamţ a declarat în faliment pe cărciumarul M. Prună din Sipirig.

x UN ACCIDENT s'a întâmplat pe drumul dela Cetatea-Albă spre Cazaci. Maiorul Ursu, alunecând de pe un pod, a căzut într'o râpă adâncă de 6 metri, fracturându-şi piciorul drept, în stare gravă, ofiterul a fost transportat la spital.

x **Un puternic incendiu** a mistuit fabrica de ţesătorie „Postavul" din Tg.-Neamţ, propietatea d-lor Iţic şi Nathan Heinrich, precum şi o magazie vecină a d-lui Pais. Fabrica nu e asigurată. Focul a luat naştere dela un foc făcut de un lucrător în pod. Pagubele sânt însemnate.

Cronica cinematografică

*de Wratislavius*

Cinema Trianon

## „FLIRT" Studenţii americani

(Continuarea din pagina I-a)

*„Flirt"* însă, mediul e cu totul altul. Dar tocmai aci e punctul cel mai vulnerabil al ...democraţiei americane şi asupra acestei laturi slabe ne permitem să insistăm puţin.

Lipsiţi de tradiţiile seculare, lipsiţi de posibilitatea etalării vanitoase a unui lung şir de strămoşi, care mai de care încărcat din gros cu titluri de nobleţe feudală, americanii parveniţi şi-au croit şi ei un fel de nobleţe sui-generis. In primul rând nobleţa banului. Ce oare nu figurează pe lungul pomelnic al articolelor cumpărate de americănimea miliardară? Dela odrasla împărătească luată ca ginere până la opera de artă unică în lume, toate au fost transportate *dincolo*, pentru mângâierea vanităţii jankee. Ar urma, ca atunci când între aceşti „nobili" de dată ultra recentă, vrea să se strecoare şi câte un plebeu — ca naştere, dar deosebit de bine înzestrat de natură, să găsească uşile mai mult sau mai puţin deschise. Vorbă să fie.

Exclusivismul cuconaşilor de dincolo e de-o intransigenţă fără seamăn şi numai în cazuri izolate, când orice mizerii şi rezistenţe se arată zădarnice, se notează câte-un succes al vre-unui intrus din rândul mulţimei proletare.

Să nu deduceţi însă, că filmul despre care vorbim conţine o notă pronunţat sarcastică. Nu. Ci, printre rânduri, puţintel, câte-o linguriţă, strecoară autorul abil al scenariului şi ici-colea câte-o înţepătură culminând pare-se în curajul, în hotărârea de-a termina cu happy end-ul obligator.

Vra să zică nu faptul, că un lucrător care capătă o bursă, ajunge inginer şi se căsătoreşte cu o fată bogată ne interesează pe noi. Ci *cadrul*, mediul studenţesc, în care e obligat să trăiască eroul nostru, aceasta constitue pentru noi partea principală, am putea spune *documentară*, plină de inedit, de farmecul tinereţei şi de exuberanţa tineretului academic, sportiv, sănătos şi — frumos.

In general, pe noi, bărbaţi urâţi făcând parte din mulţimea anonimă, nu ne prea entuziasmează actorul *„frumos"* gen *Ramon Novarro*. Noi preferăm un alt tip, ca expresie a barbatului. (De pildă *Paul Hartman, Clive Brook, Hans Albers, Garry Cooper*, etc).

De data aceasta credem însă că regizorul nu putea face o alegere mai fericită. Pentru a sparge zidul prepudenţilor de castă al burgheziei americane, nu era suficient ca eroul să fie inteligent şi cu minte ageră la carte. Ci trebuia să fie în primul rând *„frumos"*. Aceasta ca să poată câştiga mai întâi fortăreţele cele mai inaccesibile şi anume: demoazelele — surori sau amice ale colegilor săi de universitate. Şi, care e fata americană, care să poată rezista ispitei, când aceasta se chiamă *Ramon Novarro*, care excelează şi prin a cânta (extrem de fals, dar tot pe atât de sentimental) romanţe de inimă albastră. Ele îi vor ajuta, în mare parte, la înlăturarea obstacolelor şi ajungerea la... happy end.

Vin apoi — pe al doilea plan, alte însuşiri inerente unui erou American (în curând tipul va deveni şi european...) adică: bun futbolist, bun boxeur, înotător, aviator şi mai ştiu eu ce.

Iată de ce găsim foarte nimerită alegerea lui *Ramon Novarro* pentru întrepretarea tipului indicat: fiu de lucrător, de origină italian — deci b un, cu ochi negri şi focoşi, cu muşchi solizi şi... cu zâmbet irezistibil.

E posibil, ca pe insul rămas deoparte de viaţa studenţească, *documentarul* din filmul *„Flirt"*, adică minunatul cadru, cu cântecele, jocurile, farsele şi zburdălniciile tinereţei universitare să'l lese mai mult sau mai puţin indiferent. Pe noi însă, impregnaţi cu amintiri pline de farmec din vremea studenţiei, pe noi ne-a entuziasmat privelişteа exuberanţei etalatate de tinerimea studioasă d'outre-mer. Până şi *„Gandeamus"*, cântat cu cuvinte englezeşti nu le-am luat în nume de rău, deşi, de decenii noi fredonăm versurile latineşti. Iar farsele lor, pline de haz, ne-au făcut să nu luăm prea în tragic momentele de crasă intoleranţă ce leseau la iveală.

Ci să ne spunem: sunt tineri şi îi mai stăpânesc prejudecăţile. Când vor cunoaşte realitatea vieţei, vor înţelege: întâi, că un om este cu atât mai civilizat cu cât e mai îngăduitor faţă de semenii săi şi e cu atât mai superior cu cât arată o mai adâncă înţelegere a manifestărilor sufletului omenesc — în spe în al a camaradului de eri, de studii de match-uri şi de farse, mai mult sau mai puţin reuşite.

Unele din ele rămân întipărite pentru toată viaţa şi râzi la amintirea lor, după decenii întregi. Ba mai mult: nu pierzi prilejul să le povesteşti celor mai tineri, ori de câte-ori se iveşte prilejul.

Iată, câte-va din gândurile multe ce ne-a sugerat filmul *„Flirt"* plin de soare, de tinereţe expansivă şi mai ales —prin lipsa de grija zilei de mâine a tuturor eroilor, ce se perindă înaintea ochilor noştri. *O jucunda juventute!..*

W

x ABONAMENTE în orice localitate balneară sau climaterică, 50 lei lunar.


PARCELE

în centrul oraşului str. Arcu No. 10.
Se vînd cu preţuri avantajoase Informaţiuni Ing. M. Pulierman str. Păcurari No. 11, Ing. Schleier str. Elena D-na 26

DOCTORUL
OVIDIU CORDESCU
consultă zilnic pentru bolile de
Nas, gât şi urechi
de la 4—7 p. m.
în str. Mărzescu No. 16

Nu vă lăsaţi induşi în eroare
Vechiul atelier de lingerie
din str. Palat 56
(vis-a-vis de Strand
NU S'A MUTAT
Execută lingerie fină după măsură, ireproşabil
Pentru d-nii ofiţeri:
Cămaşi Kaki Lei 170 Buc.
Cămaşi Kaki pentru instrucţie Lei 100 Buc.
*Profitaţi de această reducere de preţuri.*

LA BUCUREŞTI
HOTEL UNIVERSAL
STR. GABROVENI 12
HOTEL GABROVENI
STR. OITUZ 7
complect renovate. Apă caldă şi rece în toate odăile, calorifer, ascensor, telefon. Închiriază camere de la Lei 70. *Bacşişul la portar desfiinţat*

Numai la „PANTOFIL"
*Noul magazin de încălţăminte*
Cuza-Vodă No. 35 (alăturea de biroul fabricei de boiangerie „Fulgerul din Bucureşti"
Care a adus un mare transport de încălţăminte pentru doamne, domni şi copii, ultimele creaţiuni, puteţi obţine preţurile cele mai reduse care desfid absolut orice concurenţă. *Rugăm a ne vizita spre convingere*

Tablă de fier pentru acoperiş
se înlocueşte cu succes prin
CARTONUL CANADIAN „S P I C"
calitate superioară
Cumpăraţi cu PREŢUL FABRICII numai la
Magazinul de fierărie şi art. technice
„OŢELUL" prop. Isac Cojocaru
IAŞI, str. Anastasie Panu 49

Excelentul săpun
„Virginia"
nu trebuie să lipsească la nici o toaletă.

Vinul tonic Dr. Gancevici
este indicat în: tuberculoza incipientă, limfatism scrofuloză, debilitate, pleurezii şi în convalescenţă după boli infecţioase ca: pneumonie, gripă, friguri etc,
Depozit general Farmacia Jellea, Iaşi. Observaţi semnătura de control.

Orice fel de
PUBLICAŢIUNI
pentru
Monitorul Oficial
se primesc
la administraţia ziarului
OPINIA
str. Lăpuşneanu 37

x Doctorul BRENER *specialist mamoş*, boli de femei consultaţii dela 2 până la 4 p. m.

STOFE FINE
pentru costume, pardesiuri şi paltoane de doamne şi domni ale renumitei fabrici
W. SCHERG & C-ie
*se vând en detail din depozitele en gros*
Fr. VARTPARONIAN & Fr. HLEBNIKIAN
SUCURSALA IAŞI
Str. ŞTEFAN CEL MARE No. 61
(vis-a-vis de Biserica Trei Ierarhi)

# Primăria Iaşi criticată

## în Consiliul de higienă

### Pâne proastă. — Străzi murdare.— Primejdia venerică

Consiliul de higienă al municipiului a ţinut aseară şedinţă sub preşedinţia d-lui dr. Bulău medicul şef al oraşului.

D. dr. Bulău arată că starea sanitară a oraşului e foarte satisfăcătoare.

In altă ordine de idei, d-sa arată că în ceiace priveşte higiena alimentară serviciul sanitar nu are nici un concurs efectiv din partea primăriei, iar hotărârile cari se iau de Consiliul de higienă nu sunt respectate.

Intr'o şedinţă anterioară s'a hotărât înfiinţarea unui ajar la mori şi brutării. Dar nu s'a făcut, şi pâinea continuă să fie tot proastă.

Face apoi o critică severă asupra modului în care lucrează serviciul de salubritate al oraşului.

In aceste chestiuni mai vorbesc d-nii dr. Cădere şi dr. Iamandi.

**Primejdia vagabonzilor**

D. *dr. Zosin* răspunde d-lui Bulau şi arată că primăria nu poate fi chiar aşa de învinuită, deoarece nu are mijloace suficiente să realizeze ceiace-i necesar pentru acest oraş.

Arată apoi că la colonia Galata unde d-sa este medic şef, ministerul a redus subvenţia şi numărul paturilor, silindu-l să evacueze o serie de pensionari.

Cere să se intervie la ministerul pentru a i se da mijloace suficiente.

**Sifilisul şi bolile venerice**

D. *prof. dr. Mironescu* anunţă că nu mai poate primi spre internare nici o prostituată bolnavă, deoarece subvenţia i-a fost redusă. La 1000 de prostituate, Iaşul are ...patru paturi în clinica sifiligrafică. D. dr. Mironescu prevede că din această cauză sifilisul va lua proporţii.

*D. dr. Iosif Şmilovici*, şeful ambulatorului veneric din str. Palat, descrie situaţia alarmantă a dispensarelor, datorită faptului că lipsesc medicamentele.

D. dr. Bulău promite că va pleca special la Bucureşti pentru a obţine o cantitate suficientă de medicamente.

La urmă s'a hotărât facerea unui ajar de mori şi brutării; şi s'a aprobat proectul de regulament al d-lui dr. Cădere cu privire la vânzarea înghetatei de către ambulanţi.

*Z. Dessmond*

---

x A întrebuinţa un săpun neutru care să nu irite pielea este o datorie faţă de higiena zilnică a feţei. Săpunul de Lăcrămioare *întruneşte riguros calităţile unui săpun perfect neutru şi bine parfumat.* Depozit Farmacia Dr. D. Beceanu Piaţa Halei Iaşi.

## Informaţiuni

x *După o anchetă făcută de „cercul ieşenilor", — la Bucureşti se găsesc stabiliţi 30.000 ieşeni.*

*Ştirea o deţinem de la d. Trancu-Iaşi.*

x **Senatul universitar.**— Ieri după amează Senatul universitar a ţinut şedinţă sub preşedinţia d-lui rector Traian Bratu.

Luându-se în discuţie plângerea d-lui profesor dr. C. Şumuleanu, că a fost ultragiat de câţiva studenţi evrei, Senatul a hotărât:

Eliminarea pentru totdeauna din Universitate a studenţilor: Rahelis Sliove, Weissman Pincas şi Zaleasnic Avram (toţi din anul I medecină) şi Fainaru Zalman (anul I farmacie).

S'a cercetat memoriul d-lui Gavrilescu, fostul preşedinte al asociaţiei studenţilor creştini din Iaşi, prin care cere să i se ridice pedeapsa.

Senatul a decis să nu revie până la toamnă asupra pedepselor aplicate.

x **Sinuciderile...de fine de an!** — Şi la Botoşani s'a înregistrat o sinucidere şcolară. Tânărul Adrian Irimia, fiul comerciantului Irimia, elev în clasa 5-a a liceului „Laurian", s'a dus în clasă şi s'a împuşcat cu un foc de revolver.

Moartea i-a fost fulgerătoare. Sinucigaşul a lăsat o scrisoare, prin care arată că-şi curmă viaţa, fiindcă a rămas repetent.

x **Au fost trimişi în judecată** foştii şefi ai posturilor de jandarmi Şipte şi Vlădeni, anume plutonierul I. Matoschy şi sergentul instructor Gh. Luftac, azi la postul Miron Costin din Roman. Ei sunt acuzaţi de schingiuire şi tăinuire de furt.

x **Consiliul municipal** a fost convocat pentru Vineri seara. La ordinea zilei: interminabila problemă a apei.

---

x **Pomada Balsano**, un preparat bine studiat şi experimentat în clinici dă cele mai bune rezultate în tratamentul eczemelor iritaţiunilor şi afecţiunilor cronice ale pielei. In ambalaj original se găseşte numai la **Farmacia Dr. D. Beceanu, Piaţa Halei Iaşi.**

## Lista premianţilor

**dela şcoala comercială elementară de băeţi „Gh. Gh. Mârzescu"**

**Clasa I A** — Sârcu Lupu premiul I, Grünberg Avram premiul II, Wald Alfred premiul III. Klein Robert, Dateş Mitrea, Buchenstein I. Crips Avram, menţiune pentru învăţătură.

**Clasa I B** — Achiţei Gh. premiul I, Bosinceanu D. premiul II, Păduret Petru premiul III.

**Clasa II A** — Cauiman Zisu premiul I, Crips Calman premiul II, Aperlei Copel premiul III.

**Clasa II B** — Chiripuci Florea premiul I, Grigoriu Fr. premiul II, Niţolu Marin premiul III. Zeleschi D., menţiune pentru învăţătură.

**Clasa III A**—Dabija C-tin premiul I., Cupşe Aurel pr. II. Patraşcu N. pr. III. Colgiu Şerban menţiune pentru învăţătură.

**Clasa 3 B**— Lixandru Aurelian premiul I, Hânceanu Gh. pr. II, Savin Vasile pr. III.

---

**La Clasa III-a a Loteriei de Stat**

**se distribue câştiguri în valoare de**

# Lei 12 Milioane 890 mii

**Nu amânaţi preschimbarea lozurilor**

**Tragerile au loc la**

## 5 şi 6 Iulie 1933

# PREMIANTELE LICEULUI DE FETE

## „OLTEA DOAMNA"

Liceul de fete „Oltea Doamna" de sub conducerea d-nei Margareta Roiu, şi-a serbat ieri sfârşitul de an şcolar.

A fost un program ales, compus din: coruri, dansuri, declamaţii, care s'a interpretat în mod admirabil.

La această şcoală s'au distribuit (ca'n toţi anii) trei feluri de premii: a muncii, sârguinţii şi menţiuni.

Din lipsă de spaţiu publicăm numai elevele remarcate cu premiul muncii.

**Clasa I A.**— Bantaş Suzana, Apostolescu Cornelia, Davisohn Clara, Botez Lucia, Braşcu Alexandrina, şi Ivancu Tatiana.

**Clasa I B.**— Doroftei Alexandrina.

**Clasa II A.**— Balif Viorica, Georgescu Rodica, Urdea Elena, Apoteker Nicoleta, Macelaru Elena, Melinte Margareta, Botez Liliana-Octavia, Lupu Margareta, Teodorescu Lili, Ionescu Heloiza şi Vasiliu Constanţa.

**Clasa II B.** Cohn Hana, Buşilă Alexandrina, Pogor Elena şi Galinescu Mira.

**Clasa III A.** Panaitescu Ecaterina, Ionescu Antoineta, Son Georgeta, Berechet Virginia, Stoicescu Cristina, Vuza Irinel, Ionescu Eufrosina şi Nicolescu Lucia.

**Clasa III B.** Ţatomir Cornelia, Răcoare Maria şi Buşilă Viorica.

**Clasa IV A.** Beadrag Ileana, Cosmovici Rodica, Hotnog Cristina, Danţoş Elvira, Cazimir Viorica, Coniver Diana şi Diaconescu Lucia.

**Clasa IV B** (nu este premiul muncii). Premiul sârguinţii:

Sadoveanu Lidia, Ureche Marcela şi Ionescu Profira.

**Clasa V A** — Florescu Magda, Cornea Eti, Costinesu Eugenia, Horovitz Gilda, Gavrilov Liuba şi Costache Maria.

**Clasa V B** — (nu este premiul muncii). Premiul sârguinţii: Grossman Raşela, Pantiru Maria şi Grigoriu Elena.

**Clasa VI A** — Bradler Virginia, Chiriac Ana, Florino Valerica şi Ţehanowschi Isabela.

**Clasa VI B** — Vasiliu-Voina Paulina, Săndulescu Eufrosina, şi Macovescki E'a.

**Clasa VII A** — Popescu Tudora, Florea Mariana, Tanase Aurora şi Balif Aisia.

**Clasa VII B** — Roiu Rodica, Wolfsohn Raşela şi Ionescu Ecaterina.

## Premianţii şcoalei normale

**de băeţi „Vasile Lupu"**

**Clasa 1**—Hotnog Titus, Andoniev Anatolie, Bârsan Neculai.

**Clasa 2**—Moscu Gheorghe, Savinescu Dan, Bertea Victor.

**Clasa 3**—Grigoriu Dumitru, Chiriac Traian, Druguş Mihai.

**Clasa 4**—Colibaba Neculai, Zderciuc Boris, Dobrovolschi Eufimie, Grama Ilie, menţiune.

**Clasa 5** — A Brânză Constantin, Levitchi Vasile, Pisovschi Tihon.

**Clasa V B** — Stirbu Ioan, Lupu Gheorghe, Ursuleac Ioan.

**Clasa VI A** — Verbiţchi Pavel, Cordoneanu Gheorghe, Vişinescu Gheorghe.

**Clasa VI B** — Cumpănaşu Ştefan, Baltatu Ioan, Babân Marin, Huţanu Mihai menţiune.

**Clasa VII A** — Moraru Vladimir, Airinei Ilie, Vrabie Dumitru.

**Clasa VII B** — Melnic Mitrofan, Ceslaş Alexei, Gherega Andrei.

**Clasa VII C** — Tardea Vasile, Arhire Constantin, Darie Vasile.

---

x **Pânea Saracilor.**— Comitetul Societăţei aduce la cunoştinţa publicului că biletele vândute pentru serbarea dela Copou, care trebuia să aibă loc în ziua de 27 Mai, (amânată din cauza ploilor), sunt valabile pentru Serbarea zilei de 25 Iunie.

## Avort mortal

Un nou caz de avort mortal se află în cercetarea autorităţilor locale.

D-na Adela Simionescu în etate de 21 de ani din str. Albineţ 22 a fost adusă de soţul el (d. Grigore Simionescu, funcţionar la direcţia silvică), în ziua de 1 Iunie, pentru a fi internată la spitalul Maternitatea.

Tânăra femeie prezenta o gravă infecţie, provenită în urma unui avort.

După trei săptămâni de chinuri, d-na Simionescu şi-a dat sfârşitul eri după amează.

Cazul a fost adus la cunoştinţa d-lui prim-procuror Pogonat care a ordonat autopsia.

Soţul defunctei a fost supus azi unui nou interogatoriu de către d. procuror Culianu şi comisarul şef al circomscripţiei a 3-a. Rep.

---

x **D-nii PROFESORI şi ELEVI se abonează la „Opinia" înainte de a pleca în vacanţă. Abonamentul lunar 50 lei.**

---

Locuinţele c. f. r.

## Ceferişti ieşeni

**apelează la Rege**

Am relatat felul nedrept cum se distribue locuinţele la pavilioanele c. f. r. din localitate.

Funcţionarii nedreptăţiţi, au făcut numeroase demersuri, însă fără nici un rezultat.

Atunci funcţionarii ceferişti au luat hotărârea de a înainta o plângere M. S. Regelui.

Reclamaţiunea a fost primită de Suveran, care a trimis-o ministerului comunicaţiilor cu rezoluţia de *a se face dreptate.*

La rândul său, ministerul a trimis o adresă direcţiei de exploatare c. f. r. din Iaşi.

D. inspector general Emil Niţescu a dispus facerea unor cercetări amănunţite.

*Gr. S.*

## Ad-ţia de încasări şi plăţi

### se mută în vechiul local din piaţa Cuza-Vodă

N'a trecut nici anul decând ad-ţia financiară a fost mutată în aripa stângă a Palatului Ad-tiv, şi, peste câteva zile, serviciile ei vor reveni la...matcă, mutându-se din nou în clădirea din Piaţa Cuza-Vodă, — în locul perceptiilor.

Dl. ad-tor de încasări şi plăţi Vasile Tăutu pe care l'am întrebat de motivele măsurei luate, ne declară:

—„Perceptiile trebuie să fie ca şi circomscripţiile poliţieneşti, la locul cuvenit, adică în raza unde îşi desfăşoară activitatea.

Numai astfel perceptorii vor putea să lucreze serios pe teren, făcându-şi serviciul în conştiinţă.

*

In prezent, deoarece ministerul a autorizat măsura luată de d-l V. Tăutu, se duc tratative pentru închirierea de localuri.

Ofertele le primeşte dl. controlor financiar I. Nedelcu.

Percepţia 3-a se va muta în localul actualei ad-ţii la Palat, ad-ţia revenind în centru.

După toate probabilităţile, operaţiile de mutare vor fi fapt îndeplinit pe ziua de 1 Iulie crt. h. bl.

## INFORMAŢIUNI

x *La clubul liberal se aşteaptă reîntoarcerea d-lui Victor Iamandi, când se va întruni plenul comitetului local, pentru a decide în legătură cu alegerile dela Camera de Comerţ.*

*Unii dintre membrii clubului vor să obţină dezlegarea de a putea lupta pe orce listă vor dori.*

x **Rectificare.**— Greşit s'a scris că liceul de fete *„Notre Dame de Sion"* din Iaşi n'ar fi statizat.

Adevărul este că acest liceu are dreptul la publicitate încă din anul 1929. Deasemenea, şcolile primare, cât şi primara-complimentară dela Notre Dame, au dreptul de publicitate (încă din anul 1930).

Facem cuvenita rectificare.

x Membrii grupului Florin Sion sânt convocati la sediul clubului, din strada Cuza-Vodă No. 71, Duminică 25 cor., ora 10 jum. dimineaţa, pentru a serbători succesul d-lui F. Sion, ales decan al facultăţii juridice din Iaşi.

x Distinsul general d. *V. Hânţescu* comandant al escadrei aeriene, a fost avansat general comandant de divizie.

---

E neplăcut, dureros şi pierdeţi timpul De prefăcus

Peste câţiva ani vă lipsesc doi trei dinţi. Mai târziu şi mai mulţi. Evitaţi această neplăcere, dacă din timp îngrijiţi zilnic dentura cu pasta sau săpunul de dinţi

**GIBBS**

care are o reputaţie de 2 secole

---

# LICEUL ORTODOX DE FETE

**„ELENA ODOBESCU"**

**Iaşi, str. Lascar Catargiu No. 20**

Şcoală cu drept de publicitate. **Taxe reduse.** Se primesc înscrieri în cl. I-a **internat şi externat,** fără examen de admitere.

---

## Haine albe ofiţereşti

orice garderoabă de domni sau doamne curăţă şi vopseşte cu **mari reduceri de preţuri** fabrica de boiangerie şi spălătorie

**„FULGERUL DIN BUCUREŞTI"**

se acordă reduceri de preţuri la spalatul şi calcatul gulerelor.

---

---

**Pijamale** pentru plajă

**Dejalen** pentru cămăşi

expuse în vitrina mag.

**EDUARD**

sunt ultimele creaţiuni ale industriei engleze, cu preţ surprinzător de redus.

---

**Dr. Leon Balif**

**Boli nervoase**

Cons. 5—7

Str. Cuza-Vodă 23

(colţ cu str. Armeană)

---

**Manufactura de Tutun Iaşi**

PUBLICAŢIUNE

In ziua de 28 Iunie 1933, ora 10,30 se va ţine în biroul direcţiunii acestei fabrici o a doua licitaţie publică cu cu oferte închise, pentru aprovizionarea personalului fabricei cu cantitatea de 2.500.000 Kgr. lemne de foc fag şi carpen de prima calitate, conform caetului de sarcini. In ofertă se va indica precis procentul de fag şi carpen ca şi aproximativ procentul de 10 la sută de lemne despicate şi rotunde ce urmează a se preda.

Preţurile pentru fiecare categorie se vor da în următoarele două alternative:

a) Predarea franco vagon linia de garaj a Manufacturii cântărirea pe cântarul Gării Iaşi. b) Predarea în curtea Manufacturii şi inclusiv transportul la domiciliul personalului, conform caetului de sarcini. Garanţia provizorie de 5% din valoarea ofertei. Garanţiile depuse la licitaţia din 17 Iunie c. rămân valabile.

Caetul de sarcini şi ofertele tip se pot găsi în orice zi de lucru la Economatul Manufacturii între orele 9-12,30.

Direcţiunea

---

OCAZIE RARĂ. De vânzare maşină de scris nouă, marca „Ideal". De văzut în str. Zugravi 19 etaj între orele 9-1 a. m.

---

COFETĂRIA Victor Hausner, Iaşi str. Cuza Vodă 27, execută tot felul de comenzi ce ating această branşă.

---

LA „PAUN" găsiţi modele pentru zugrăvit. str. C. Negri No. 3.

---

DE VÂNZARE un automobil cupeu marca Buick de 5 locuri în perfectă stare de funcţiune şi cu un preţ foarte convenabil. A se adresa str. Mârzescu 23.

---

**PREDAU**

urgent mică a acere din cauza mutării; capital circa 14,000 lei, bună pentru pensionari. Adresa la ziar.

---

x Publicaţiuni pentru „Monitorul Oficial" se primesc la ad-ţia ziarului „Opinia".

# O PLIMBARE PRIN TATARAŞ

## cu profesorul străin dr. Ayeroyd

### Rachiul şi alivencile. — La crâşma lui „Moş Roată". — Câteva vizite

D. profesor dr. *Ayeroyd*, oaspetele dela Geneva care de câteva zile se află în localitate, a ţinut ieri să cunoască Tataraşul, despre care i se spusese că e cea mai frumoasă poziţiune din Iaşi, şi cu bogate amintiri.

La ora 8 dimineaţă, oaspele s'a prezintat, însoţit de d-nii d-ri Balif şi Alexa, la dispensarul d-lui dr. Cădere din despărţirea a cincea.

Şi a stat până la ora 10, observând cu atenţiune diferitele categorii de bolnavi care se perindau şi interesându-se cu deosebire de cazurile de malarie şi pelagră.

Distinsul medic a rămas perfect mulţumit şi a felicitat pe d. dr. Cădere, medicul despărţirii, care peste câteva zile va fi medic şef al municipiului.

*

Ora 10. Vizita la dispensar era terminată. Oaspetele şi însoţitorii au fost invitaţi la un aperitiv în locuinţa d-lui dr. Cădere, care ocupă o frumoasă casă în apropierea dispensarului. Musafirii au luat loc în grădiniţa din preajma locuinţei, primiţi cu dragoste de d-na şi d. dr. Cădere. S'a servit o mică gustare, alivenci cu smântână, dar înainte de toate un rachiuaş moldovenesc, fabricat în casă.

Distinsul oaspe a rămas încântat.

—„Hotărît — zise el într'o impecabilă franţuzească—un rachiu ieşan e cu mult superior celui mai fin whisky de la noi".

Alivenciul îi păru o mâncare ce nu găseşte asemănare. Entuziasmul era general.

*

A urmat apoi o vizită amănunţită prin Tătăraş. S'a vizitat abatorul şi oaspetele s'a interesat de bustul lui Jocu, care aproape şi-a sacrificat viaţa pentru a înzestra Iaşul cu un abator.

A fost plăcut impresionat de vizita făcută la fabrica „Ghiaţa", unde d. Iacobi i-a dat toate lămuririle. D. Ayeroyd nu credea că Iaşul posedă o fabrică de ghiaţă artificială. Aceleaşi impresii plăcute i-au procurat instalaţiile societăţii italo-române pentru exportul de paseri.

Au pornit apoi prin strada Eternităţii. In drum, d. dr. Cădere a povestit oaspetului amănunte despre Ion Creangă şi o clipă s'au oprit în faţa foastei cârciumi a lui *„Moş Ion Roată"*, azi închisă dar nechimbată ca aspect. Acolo odinioară petreceu la un pahar cu vin din veche viţă moldovenească, Creangă Eminescu, N. Gane, V. Pogor, Beldiceanu, Ianov şi la urmă Caragiale şi Gh. Panu.

Cu atenţiune, oaspetele a ascultat impresionantele povestiri ale d-lui dr. Cădere, din trecutul Iaşului. *Dan*

# ULTIMA ORĂ

## AMERICA GATA SA SE RETRAGA
### DELA CONFERINȚA ECONOMICA

New-York 22.— D. Moley, ministrul de industrie și comerț, a plecat spre Londra.

D-sa are misiunea de a dirija politica delegației americane la conferința economică.

D. Moley va prezinta următoarele propuneri:

— Conferința economică să accepte planul american pentru ridicarea prețurilor mondiale. Să se stabilească un mare program de lucrări publice.

Să se lărgească creditele.

Dacă Conferința nu va accepta planul Statelor-Unite, e foarte probabil ca America să se retragă de la Conferință și să se izoleze economicește de Europa.

### Franța propune amânare

*Londra 22.—Aseară s'a zvonit că delegația franceză va propune amânarea Conferinței economice, pentru luna Noembre.*

*Aceasta, întrucât este imposibil a se ajunge la un acord cu America pentru stabilizarea valutară.*

*Știrea are un caracter serios, însă n'a căpătat încă o confirmare oficială.*

**Propunerea Litvinov**

La Conferința economică, d. Litvinov a prezintat ieri un proect de pact universal de neagresiune economică.

„Daily Telegraph" crede a ști că proectul Litvinov va fi sprijinit și de alte state.

### O uniune vamală
**a Europei centrale**

„Morning Post" aduce știrea senzațională despre posibilitatea unei Uniuni vamale, dela Baltica la Adriatica.

Proectată de Mica Înțelegere, această uniune are toate șansele să fie admisă de Polonia, Ungaria și Austria.

Se merge astfel spre o vastă Uniune vamală a Europei centrale și sud-răsăritene.

x **Siropul Iodotanic Dr. Rătianu**, aprobat de Consiliul Sanitar Superior, se recomandă cu mare succes copiilor lymfatici, anemici, scrofuloși și rachitici pentru purificarea și regenerarea sângelui. Nu produce jodism. Depozit Farmacia Dr. Rătianu, Iași, Cuza Vodă 48.

## Hitler desființează
### toate partidele politice
### Amenințare gravă contra ministrului Hugenberg

*Berlin 22 — O consfătuire a conducătorilor național-socialiști s'a ținut ieri, sub președenția d-lui Hitler. S'a constatat că existența partidelor politice nu mai este prin nimic justificată în Germania. A profesa alte idei decât cele naționale oficiale, înseamnă o trădare de patrie. In consecință,* **vor fi desființate toate partidele.**

*Se va începe cu partidul național-german al d-lui Hugenberg, care pregătește în mod prematur și periculos, restăurarea monarhică.*

*Dacă d. ministru Hugenberg va face acte de împotrivire, se vor lua și măsuri personale contra d-sale.*

*In ce privește „Căștile de oțel", ele încetează a funcționa ca unități independente, urmând a fi încorporate în organizațiile național-socialiste.*

*Va fi curând dizolvat și partidul social-democrat, precum și partidul centrului catolic.*

### Amestecul în Ungaria

Budapesta 22. — „Uj Nemzedeck" primește amănunte despre angajamentul luat de d. Goembos la Berlin, de a introduce în Ungaria metodele național-socialiste germane.

Hitler va acorda sprijin direct, trimițând în acest scop pe căpitanul Doerfer, cu titlu de inspector-general.

El va colabora cu d. Andreas Meizer, delegat de guvernul maghiar cu sistematizarea metodelor hitleriste.

Știrea a provocat senzație.

### In Austria

Viena 22 — Guvernul Austriei de jos a invitat pe ministrul Leopold (care simpatizează cu național-socialiștii) să părăsească Consiliul de miniștri.

Deputații național-socialiști nu vor fi admiși în Dietă.

Ancheta asupra ultimelor atentate teroriste a dovedit amestecul național-socialiștilor din Germania. Granata aruncată la Krems era de proveniență germană.

x **Înainte de a pleca la băi sau la țară, nu uitați să vă abonați la „Opinia". Abonament lunar 50 lei.**

## SCANDAL ȘI BATAE
### în partidul socialist francez

Paris 22—La conferința comitetului socialist, s'a iscat gravă neînțelegere între grupul Renaudel care a votat bugetul, și grupul adversar al cabinetului Daladier.

D. Leon Blum a încercat să împace taberele; însă n'a reușit.

Discuția a devenit violentă și a degenerat în batae, A intervenit poliția și a evacuat sala.

O ruptură în partidul socialist pare inevitabilă.

## Bancnote false de 1000 lei
### O arestare în București

București 22.—Un tânăr s'a prezintat ieri la farmacia „Aurora" din bulevardul Carol și a vroit să schimbe o bancnotă de 1000 lei. Farmacistul,—dându-și seamă imediat că bancnota este falsă—a avizat poliția.

Tânărul a fost transportat la poliție și s'au găsit asupra lui alte 6 bancnote falsificate. Falsul era destul de rudimentar.

Individul a declarat că posedă bancnotele de la un atelier care funcționează la Cetatea-Albă. S'au dat urgente dispoziții telegrafice.

### Agitația prietenilor d-lui Maniu

*Cluj 22. — Cercurile oficioase pretind că adunarea parlamentarilor la Sovata, în zilele de 23—25 iunie, este o inițiativă a deputatului Stoichiță, care a organizat... o vânătoare !*

*Insă vânătoarea este numai un paravan. In realitate e vorba de o ofensivă energică a „acționiștilor", în favoarea d-lui Maniu.*

### Grave acuzații
**contra d-lui Norman Dawis**

**New-York 22 — Delegatul american la Londra, d. Norman Dawis, este în drum spre patrie. I se aduce grava acuzație că a primit un cek de 25.000 dolari dela banca Loeve et Comp. cu prilejul unui împrumut al republicei Chili.**

D. Dawis recunoaște că a primit banii, ca onorar pentru intervenția ce a făcut-o.

## Interesante tratative cu Rusia
### prin intermediul Turciei

București 22.— Informațiuni din Istambul arată că regele Boris, însoțit de ministrul de externe al Bulgariei, va vizita pe Kemal-Pașa la Ankara.

Cu acest prilej, Suveranul bulgar se va întâlni acolo cu miniștrii sovietici Molotov și Voroșilov.

Precum se știe, în toamnă va face și d. Titulescu o vizită la Ankara. Și e probabil că și ministrul nostru de externe se va întâlni cu cei doi miniștri ruși.

## INFORMAȚIUNI

x Stofe fine, desemne exclusive pentru haine și pardesie la „EDUDRD" găsiți.

x Duminică 25 Iunie la ora 4 se va oficia la Azilul de Bătrâni o rugăciune de psalmi și Mișa Berah pentru însănătoșirea președintelui societății d. Filip Schiller, care se află grav bolnav la Viena.

Comitetul roagă populația israelită să asiste în număr cât mai mare.

### Val de căldură
**în America**

Chicago 22.—Un extraordinar val de căldură bântue pe coasta răsăriteană a Statelor-Unite. Peste 130 persoane au murit de insolație.

**Furtună în Franța**

Paris 22— O cumplită furtună a bântuit regiunea Rouen. O căruță cu doi cai a căzut în Sena. Multe acoperișe de case au fost smulse. Trei persoane au murit.

### Alte crime la Sofia
**Două victime nevinovate**

Sofia 22 — La Cafeneaua „Splendid" se aflau aseară comisionarul Ivan Bolcev și pictorul polonez Ladislau Locilern.

La un moment dat, a intrat macedoneanul Liuba Stoimenov și a descărcat câteva gloanțe de revolver, omorând pe Bolcev și rănind pe pictorul polonez.

Macedoneanul vroise să omoare pe avocatul M. Micev, care stătea la o masă alăturată. Insă criminalul nu-l cunoștea și a greșit ținta.

*

Consiliul de Miniștri a depus ieri în parlamentul proectul de lege prin care se condamnă cu moartea, autorii crimelor politice, complicii lor și comitetele revoluționare care ordonă asasinate.

## ȘTIRI POLIȚIENEȘTI
### Cazul din Bulev. Ferdinand. Monetă falsă. Furturi. Diverse

Poliția cercetează reclamația femeii Mina Suzana din str. Zugravi, care s'a plâns că astă-noapte locuitorul Al. Stoica din cartierul gării, fiind în stare de ebrietate a acostat-o pe Bulev. Ferdinand, și ar fi încercat să abuzeze de dânsa în plină stradă.

Femeia a putut fi scăpată, grație intervenției gardianului public Gh. Mitocaru care a condus pe Stoica la comisia gării, începându-se cercetările.

**Monetă falsă.**—La restaurantul Holtzman din Bulev. Ferdinand s'a prezintat un client cu o monetă de 100 lei, falsă. Se fac cercetări.

**Dezertor arestat.**—A fost înaintat poliției soldatul Gh. Baumgbertner, care a dezertat din Reg. 39 Infanterie Floreșeti.

**Furturi.** — Răufăcători au furat din brutăria Tache Roșu din str. Socola 208, un mare număr de pâini din rafturi.

— Hoți rămași necunoscuți au jefuit locuințele d-nei Elena Olaru din str. Pantelimon 11, și a d-lui Ioan Belinschi dela aceiaș adresă, furând haine, lenjuri și lucruri casnice.

Deasemenea s'au furat haine d-lui P. Pitaru din str. Vântu 4.

— Câte un furt de păsări s'a comis la d-nii Haim Itic Grümberg și Aizic Aronovici din str. Ștefan cel Mare 10, P. Abăluței din str. Nicolina 31 și Z. Butnaru din str. Pomir 3.

**Ghiață clandestină.** — A fost înaintat poliției căruțașul H. Roibu din str. I. C. Brătianu, care a adus ghiață naturală din Bălți, vânzând-o la negustori.

**Diverse.** — Copilul d-lui I. Bondei din str. C. Negri 17 a fost lovit eri din imprudență de un băiat cu o piatră în cap, fiind pansat la spital.

Sunt cercetați la poliție: S. Teodosiu din str. Țicăul de jos 44, care a dispărut din serviciul berăriei „Azuga", Aspasia Chirileanu și D. Maslovici învinuiți de furt.

— Un început de incendiu s'a declarat la d-na Maria Iliescu din str. Zugravi 19.

Rep.

x **„Chino-vinul Dr. Rătianu"** cu China Kola, Coca, Gențiană și Glicerofosfat de Calciu întărește organismul dându-i vigoare. Se recomandă cu mare succes convalescenților și anemicilor, mărindu-le pofta de mâncare.

Depozit Farmacia Dr. Rătianu str. Cuza Vodă 48.

## INFORMAȚIUNI

x In legătură cu funcționarea defectă a serviciului de recomandate, Oficiul Postal Iași ne înștiințează că s'a anchetat imediat cazul și a fost pedepsit funcționarul vinovat.

Dealtfel, orce nemulțumire care se creiază publicului (din cauza neglijenței vreunui funcționar), este neîntârziat cercetată și se aplică sancțiuni.

x Ministerul de finanțe a numit zece noui funcționari la administrația financiară de încasări și plăți, care vor depune azi după amează jurământul legal.

x **La Pomul Verde**, ansamblul Zeiniker — Bunowa, joacă astă seară pentru a treia oară amuzanta operetă „Parvenitul".

x **Consiliul de război** a judecat eri procesul sergentului instructor Gh. Dauja de la compania de jandarmi, acuzat de ultraj și loviri asupra paznicului cimitirului Eternitatea din Iași.

In sarcina lui se mai punea că ar fi atentat la bunele moravuri, pe când se afla în cimitir cu o fată.

D. Ict. Florea Grigoriu în calitate de apărător, a demostrat că totul este o inscenare.

Serg. instructor Gh. Dauja a fost achitat.

### O rebeliune
**în jud. Iași**

Primarul comunei Cârjoaia a informat telefonic Prefectura de județ despre o rebeliune petrecută ieri în următoarele împrejurări:

Autoritățile în drept urmau să dea în stăpânirea a doui săteni împroprietăriți, loturile din satele Ulmi-Liteni (Belcești) și Costa-Măgurei (Bălceni).

In timp ce se făceau operațiile, un număr de 60—70 săteni, înarmați cu bâte și pietre, au atacat autoritățile și pe posesorii terenurilor.

Șeful de post fiind informat de cele petrecute, a luat măsurile cuvenite.

Se face anchetă.

*

**Rupere de nori**

— O ploaie torențială s'a abătut asupra com. Belcești.

Au suferit pagube mari în deosebi, locuitorii satelor Făcuți și Polieni.

Semnăturile au fost distruse de puhoaie, iar circa 50 ha. de grâu, porumb, înămolite.

Se vor da ajutoare sinistraților.

x Frații POGOR magazinul bunătăților și eftinătății.

x Chestura de poliție a înaintat parchetului dosarul cercetărilor în legătură cu moneda falsă de 100 de lei descoperită la d-na Agripina Ungureanu din strada Socola 100.

Până în prezent nu s'a putut stabili încă proveniența monedei.

x In baza reclamației unor funcționari ceferiști, s'a făcut o cercetare la Bazarul c. f. r. „Lafayette" din localitate, și s'a constatat că unele mărfuri se vând mai scump decât prețul pieții.

S'a trimis un raport la Direcția generală.

x *Toți reprezentanții asociațiilor sportive din Iași,* sînt rugați să se întrunească Simbătă 24 cor. ora 7 seara la sediul soc. „Amicii Poloniei" (Universitate), pentru a se pune bazele unei societăți sportive polono-române, în legătură cu un schimb de studenți ce urmează să se facă chiar din vara anului acesta.

x *Consiliul de reformă* pentru judecarea locot. Jean Demetrescu eroul dramei pasionale din str. Păcurari, a fost convocat pentru azi. Deși ofițerii superiori din București, care urmează să facă parte din consiliu și-au anunțat sosirea, au întârziat totuș. Dacă vor mai sosi diseară, ofițerul va fi judecat mâne. In caz contrar procesul va fi amânat.

x **Laboratorul de analize Dr. Beceanu Piața Halei execută în cele mai perfecte condițiuni, analize complecte de urină.** La cerere se pun la dispoziție vase speciale de colectat urina.

PARCELE mici și mari, str. Banu 10, curtea Conservatorului, de vânzare prin licitație, Luni 26 crt. Adresa: Mitropoliei 2. D-na Răteanu.

DE VANZARE casele din str. Asachi 8, cu avantaje de plată. DE INCHIRIAT întreg imobilul sau parte din el. DE VÂNZARE mobila de salon și altele.

### Cîntecul de totdeauna și de niciodată

de Guido da Verona
**Editura „CUGETAREA"**

280 pagini. Prețul 55 lei

**de vânzare la toate chioșcurile, debite și la S. Peretz-Iași str. Unirei.**

## ORA 3
### Se ridică starea de asediu ?
### O specială consfătuire ministerială

**București 22.-La președenție a avut loc o consfătuire ministerială. Un membru ma cant al guvernului a cerut ridicarea stării de asediu.**

**In această chestiune s'a decis o consfătuire între miniștri de război și de justiție, care vor examina situația și care vor hotărî dacă starea de asediu trebuie ridicată parțial, sau în toate regiunile unde a fost aplicată.**

### Sfârșitul tragic al unui zbor transatlantic
**S'a brăbușit avionul piloților Collart și Barberan**

Mexico 22.—Aviatorii Collart și Barberan, care au traversat oceanul din Spania până în Cuba, au plecat din Havana spre Mexico. In drum însă, avionul a fost surprins de o furtună puternică și s'a prăbușit.

In cădere aparatul s'a ciocnit de o stâncă enormă și s'a sfărmat. Collart a murit, iar Barberan e în agonie.

### Conferința dela Londra eșuează
**Nu se poate ajunge la o înțelegere cu America**

*Londra 22.—Conferința dela Londra nu poate avansa în mersul tratativelor. Se vorbește de amânarea lucrărilor și chiar de spargerea conferinței.*

*Acordul e imposibil, din cauză că d. Roosevelt nu admite cu niciun preț stabilizatea dolarului. In prezent se încearcă o înțeledere monetară numai între statele europene.*

**Datoriile de război**

Ngw-York 22. — Ziarele din New-York atacă violent delegația americană dela Londra, susținînd că nu e energică. Delegații sînt prea politicoși.

In ce privește datoriile de război, guvernul din Washington a înștiințat România că America e dispusă să discute revizuirea acestor datorii.

Guvernul a trimis Jugoslaviei și Estoniei note energice, prin care prostează contra faptului că n'au plătit la scadența din Iunie.

### Desființarea închisorii Văcărești

București 22.— Astăzi a avut loc o consfătuire între d-nii ministru Mihai Popovici și Dem. Dobrescu, primarul Capitalei.

**S'a hotărât desființarea închisorii Văcărești. Clădirea va reveni primăriei,** care în schimb va ceda un alt teren, unde se va construi o închisoare modernă.

**DIVERSE**

— Marele voevod Mihai a plecat la Valenii-de-Munte, pentru a urma cursurile cu d. N. Iorga.

— La Londra, d. Duca a avut întrevederi cu premierul britanic d. Macdonald, cu ministrul englez Chamberlain și cu d. Titulescu.

**Pentru a fi mulțumiți**
**Și spre a nu fi păcăliți**
**Încredere deplină dați**
**Și cafeaua „LA PAȘA" cumpărați.**

## Informațiuni

x **Pentru copilași cumpărați făinuri proaspete și eftine numai la „MOCA".**
**„Nestle"**
**„Kufeke"**
**„Fosfatină".**
**„Ovomaltine"**

x **D. Prof. Dr. C. I. Parhon** *va da consultații în localitate în zilele de Vineri 23 și Sâmbătă 24 crt, în orele de dimineață la Spitalul Socola iar după masă dela 3-5 la d. prof. Dr. E. Radu str. Alexandri.*

x **Noutăți în mantile pentru domni și doamne a primit mag. „TRIUMF".**

x Premii!
Premii!!
Premii !
Cel mai mare asortiment.
Cel mai mare rabat la **Agenția Română „Hachette".**

x **„Vinul tonic Dr. Gancevici, este indicat în:** tuberculoza incipientă, limfatism, scrofuloză, debilitate, pleurezii și în convalescența după boli infecțioase ca: pneumonie, gripă, friguri etc.

Depozit general Farmacia Jellea, Iași. Observați semnătura de control.

România
**Corpul Portăreilor Trib. Iași**
**No. 157**
**Anul 1933, lunie 20 zile**

Se publică spre cunoștința generală că conform adresei jud. ocol. II Urban Iași No. 24467/ | 933 se va vinde prin licitație publică în ziua de 1 Iulie 1933 ora 10 a. m. averea mobilă sequestrată cu Pr. Verbal No. 1131 | 1933 de la Gh. Sușnea la pretenția Ilie Radu avere compusă din două mașini de cusut Singer cu seria J 3094373 și a II cu seria 8803204, 2) un dulap de metal cu cristal în care se află 88 foarfece, 2 forcepse, 25 pense diferite, 6 obencheuri, 3) un galantar pe tejghea în care se află 100 ochelari de metal îmbracate cu celuloid și 200 ochelari de celuloid, 4) două port irigatoare, 5) una masă de operație din metal și un aparat electric, 6) una mașină de scris marca Royal.

Vânzarea se va face în Iași str. Lăpușneanu 20, domiciliul debitorilor pe bani gata și în asistența comisarului respectiv.

Șef Portărel, Indescifrabil
Secretar, D. Stancov

**RUMOASE CA IN POVEȘTI**

**Sunt călătoriile HAPAG spre țările Nordice din vara anului 1933, efectuate cu luxoasele vapoare „Resolute" și „Oceana". Intr'un voiaj de plăcere spre țările Nordice excursioniștii se recreiază de surmenajul ocupațiunilor zilnice și culeg impresiuni foarte plăcute — de neuitat.**

**CAND AVEȚI CONCEDIU ?**
Cereți prospectul ilustrat cu toate informațiunile referitoare, la BIROUL DE VOIAJ
**Hamburg - Amerika Linie S. A. R.**
IAȘI, str. Lăpușneanu 37.

BIBLIOTECA UNIVERSITĂȚII IAȘI
Biblioteca Universității Loco

ANUL XXIX No. 7848

2 (doi) lei exemplarul

SAMBATA 24 IUNIE 1933

ABONAMENTE
Lei 600 . . .
„ 300

# OPINIA

ZIAR POLITIC COTIDIAN

... CUZA VODA ... UȘNEANU 37

**BON No. 45**
pentru
**PREMII GRATUITE**
„OPINIA"
DETAȘAȚI ZILNIC BONUL

# Sfârşit de an şcolar

In matricolele şcolare se pecetlueşte încă un an de învăţătură. Părinţii, cari şi-au crezut copiii oarecum nedreptăţiţi — la sfârşitul trimestrului al treilea —, au încercat, după obiceiul pământului, tot felul de intervenţii. Unele cu folos, altele fară. Dar cel puţin, să rămână şi ei cu conştiinţa împăcată, că au făcut pentru odraslele lor, tot ce s'a putut. Elevii de azi însă, în mare parte, nu prea înţeleg să răsplătească aşa cum ar trebui, părinteştile strădanii...

Incheindu-se anul şcolar, se încheie odată cu el şi perioada sinuciderilor şcolăreşti. Cel puţin, acele pe motiv de carte şi de persecuţii, căci cele de natură sentim ntală n'au dată fixă... In decursul acestui an, acest soi de sinucideri, au dat mult de lucru redactorilor şi reporterilor de la gazetele locale, ca să nu vorbim d cât de oraşul nostru.

Dar examenele continuă. Absolvenţii de liceu mai au de păşit peste o tranşee ce le stă în cale: bacalaureatul; iar micii absolvenţi ai cursului primar, pe cari părinţii vor să-i înveţe mai departe, 'rec cu emoţii prin examenul de admitere.

Şcoala însă, nu mai surâde azi tineretului ca mai înainte. De ce? Petrucă avem şi noi un şomaj intelectual. Mulţi licenţiaţi universitari, cu semi arul pedagogic — unii foşti suplinitori în şcolile secund re —, s'au prezentat acum la urm l la umăr cu normaliştii, pentru examenul de ab olvire al şcolii normale, cu gândul, de a intra mâne ca învăţător în şcoala pri mară. Mirajul unei bucăţi de pâne. Vechea zicală latină — primum vivere — e mereu de actualitate.

*Pr. N. Hodoroabă*

# IN CASTELUL REGELUI ANGLIEI

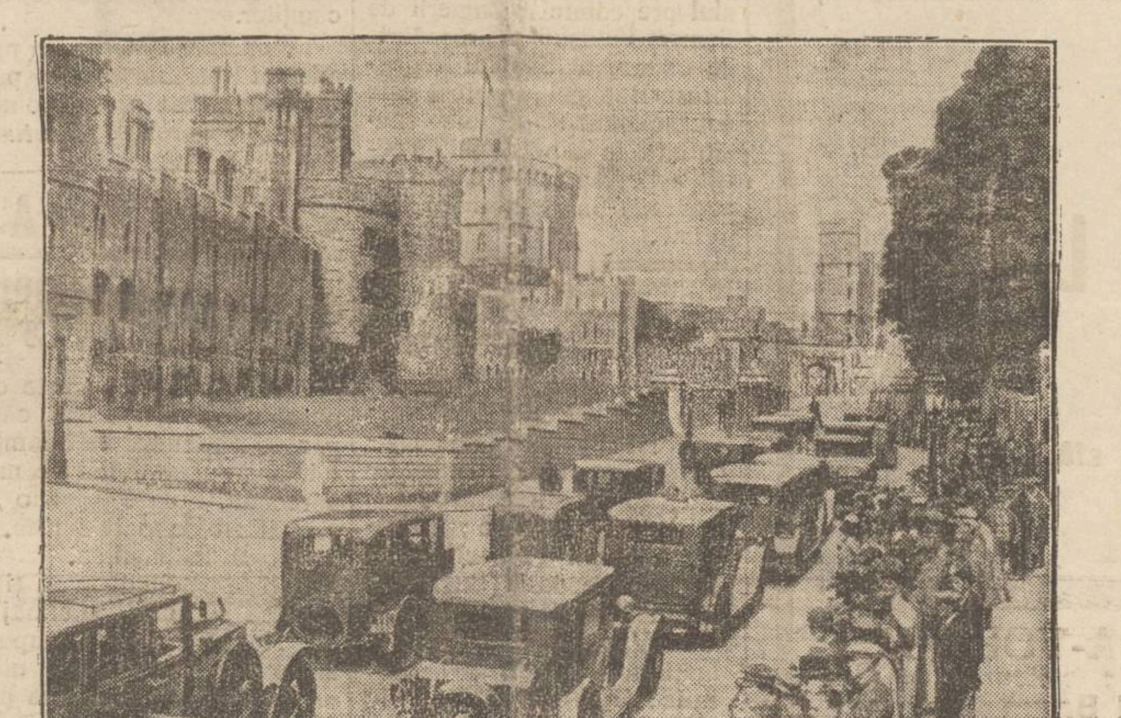

Am anunţat că delegaţii celor 66 state dela conferinţa economică din Londra au fost invitaţi de regele Angliei la o serbare care a avut loc în celebrul castel Windsor. In clişeu: cortegiul de automobile venind spre castelul regal.

# EX-KAISERUL WILHELM DESPRE HITLER

## Fostul împărat şi problema şomajului

Ziarul englez „Evening Standard" a obţinut o convorbire dela ex-Kaiserul Wilhelm. Prima întrebare s'a referit la regimul hitlerist. Şi fostul împărat a răspuns:

—„Cancelarul Hitler a realizat, ceiace nimeni n'a reuşit. El a împrăştiat în întreaga naţiune un suflu patriotic şi un val de simţire naţională, cum nu s'a mai înregistrat în istoria Germaniei".

In ce priveşte problema economică, ex-Kaiserul Wilhelm a aruncat toată răspunderea în seama desvoltării maşinismului. Tehnica modernă a distrus rolul omului şi din această cauză şomajul a luat proporţiile colosale de astăzi.

Pentru a remedia situaţia, fostul împărat crede că trebuie să se oprească avântul maşinismului, care a înlocuit forţa oamenilor. Astfel milioanele de şomeri ar putea căpăta posturi. Dar pentru rezolvirea în general a problemelor economice şi industriale e nevoie de un spirit de înţelegere între toate naţiunile, de o colaborare sinceră şi energică.

Intrebat de proectul restaurării monarhice în Germania, ex-Kaiserul Wilhelm a refuzat să dea vreun răspuns.

# Actualităţi politice

**Imprumut?**

*Se zvoneşte că d. Madgearu încearcă obţinerea unui nou împrumut în străinătate, în schimbul concesionării Monopolului alcoolului.*

*Imprejurările generale financiare sânt atât de critice încât e foarte greu de închipuit că s'ar putea obţine un împrumut însemnat, în condiţii acceptabile.*

*Să presupunem totuş că d. Madgearu ar încerca şi ar reuşi acest tur de forţă. Ar fi o stearpă povară în plus, pentru ţara noastră! Am căpăta, în cazul cel mai bun, două sau trei miliarde lei (sau aşa ceva), cu obligaţia bine înţeles de a acoperi la curent o bună parte din cupoanele împrumuturilor anterioare.*

*In orce caz e sigur că un nou împrumut abea ar acoperi o parte din deficitul anului bugetar în curs (căci va fi deficit). Şi care ar fi folosul pentru ţară? Ne-am împovăra şi mai mult, sporind greutăţile bugetelor viitoare, — în neputinţă de a face faţă acoperirilor (interne şi externe).*

*Decând lumea, guvernele noastre fac o catastrofală politică financiară. Permanentele deficite bugetare sânt acoperite cu împrumuturi, şi datoria publică a sporit până la situaţia că... n'o mai putem plăti!*

*Erau însă împrejurări când împrumutul nu constituia o primejdie. Dimpotrivă.*

*Astăzi însă, noul împrumuturi înseamnă o nenorocire. Trebueşte să ne trezim, cu hărnicie, înlăuntrul casei noastre. Să înviorăm şi să punem în circulaţie chibzuită marile bogăţii naţionale, — bogăţii pe care le avem, dar zac în totală neproductivitate şi în rea împărţeală.*

*Până când se va îndulci criza generală, trebue să facem gospodărie serioasă în casa noastră, — suspendând combinaţiile internaţionale.*

**X**

# Mentalitate de elev modern!

**Părinţii trebue să se trezească**

Avem sub ochi o petiţie foarte originală depusă de un elev din cl. VI la direcţia unei şcoli secundare din localitate. O reproducem, cu ortografia şi stilul ei propriu:

*Domnule Director,*

*Viaţa mea stă în mâinele D-stre. Vă rog să-mi aprobaţi examenul integral.*

*Nu a-şi vrea să aveţi consecinţe după moartea mea. Sunt cu totul descurajat. Pentru mine viaţa e tot una sau dau examenul integral. Scuzaţi-mi îndrăzneala, dar cred e mai bine am făcut de a vă preveni înainte ce are să se întâmple în caz de nu mi se aprobă examenul integ al.*

*Primiţi Domnule Director deosebita mea stimă. (Urmează semnătura)*

*

E vorba de un elev cotat rău. Pe ultimul trimestru a lipsit nemotivat, şi n'are notă la mai multe obiecte. In asemenea situaţii există sancţiune firească: repetenţia sau corigenţia.

S'a produs însă o mentalitate nouă printre elevi: şantajul; ameninţarea cu sinuciderea. Unii, mai exaltaţi, chiar recurg la gestul nenorocit. Alţii, încearcă numai să şantajeze.

In acest chip, *nu se poate face şcoală*, nu pot fi educaţi copiii.

E timpul ca părinţii să se trezească. Să intervie direct; să-şi supravegheze copiii. Dacă elevii au într'adevăr drepturi ce trebuesc apărate, au însă şi obligaţiuni şcolare ce se cer împlinite.

# Gestul disperat

**al unui ofiţer**

La Chişinău a încercat să se sinucidă sublocotenentul Eliade din cavalerie.

El şi-a tras un foc de revolver în piept, dar glontele ricoşând, a produs numai o rană superficială. Cazul gestului disperat ar fi o neînţelegere între sinucigaş şi tatăl său.

# DIN TOATA LUMEA

**Un caz tragi-comic în tren** — O întâmplare tragicomică s'a înregistrat într'un tren plecat din Varşovia spre granița germană.

In vagonul de clasa III-a era mare aglomeraţie. Totuş călătorii evitau un compartiment, unde se aflau un singur pasager, anume Swirski. Acesta tuşia şi scuipa mereu, dând impresia că e bolnav de tuberculoză. Omul a călătorit nestingherit în cabină, în timp ce ceilalţi pasageri stăteau îngrămădiţi în culoar.

După câteva ore de drum, Swirski şi-a luat bagajele pentru a coborâ într'o staţie. Inainte de a descinde, a făcut însă imprudenţa de a declara adevărul. El a spus tovarăşilor de drum că e perfect sănătos, dar s'a prefăcut că-i bolnav, pentru a voiaja singur în compartiment. A procedat de mai multe ori în chipul acesta şi i-a sfătuit şi pe ceilalţi să facă la fel.

Revoltaţi, câţiva călători s'au năpustit asupra pasagerului egoist şi l-au maltratat în mod singeros.

Scandal, ţipete, proteste... După câteva minute trenul s'a pus în mişcare şi victima fost condusă de la gară la spital.

Probabil că în viitor va renunţa la asemenea trucuri în tren. Sau cel puţin nu le va mai destănui!..

*

**Săptămâna muştelor.** — Intre 11 şi 18 Iunie a avut loc în Japonia „săptămâna muştelor".

Pentru a putea scăpa de supărătoarele insecte, s'a organizat o adevărată cruciadă contra lor. Autorităţile au pus la dispoziţie pompe cu substanţe insecticide.

Ca în fiecare an, în oraşele japoneze principale, s'a organizat şi un concurs, instituindu-se premii pentru cei ce vor ucide mai multe muşte. Numeroase persoane, dar mai ales copii, au venit la primării cu cutii mari pline de muşte moarte. Aceste cutii au fost cântărite şi după greutate se aprecia isprava concurenţilor.

Primul premiu la Tokio a revenit unui băeat de 12 ani, care a adus o cutie de jumătate Kilogram, cu câteva sute de mii cadavre de muşte!

*

**90 şi 23** — Un tapiter de lângă Budapesta, anume J. Cisti, în etate de aproape 90 ani, s'a căsătorit cu o fată în vrâstă de numai 23 ani. Nunta a avut loc într'o atmosferă foarte ostilă din partea populaţiei. Din câteva zeci de invitaţi, n'au venit decât trei-patru.

Mirele a primit mai multe scrisori, în care, în loc de felicitări, erau observaţii pentru gestul făcut. Deasemenea mireasa a fost huiduită de un grup de fete, în timp ce se ducea spre biserică. După cununie, perechea a plecat la Budapesta, unde va rămâne mai mult timp, până când va dispărea impresia neplăcută.

Faptul ilustrează obiceiul oamenilor de a se amesteca în toate.

*

**Un avion atacat de viespi.** — Aviatorul american Eddy Nashum, în timp ce zbura de la Hamberville spre Detroit, a trecut printr'o situaţie penibilă, care i-a pus viaţa în primejdie.

La un moment dat, zburând la o mică înălţime deasupra solului, pilotul a fost atacat de un roiu de viespi. Insectele în număr mare au invadat aparatul. Aviatorul şi-a acoperit faţa şi a deschis o supapă a motorului, pentru a provoca fum. Totuş s'a ales cu mai multe înţepături dureroase.

In cele din urmă, viespile au fost alungate de fumul motorului. Când a ajuns la Detroit, pilotul a fost pus imediat subt îngrijire medicală, întrucât veninul viespilor e foarte periculos.

# Surpriza unei paraşute

**O întîmplare originală în văzduh**

O întîmplare unică în analele aviaţiei s'a înregistrat în apropiere de Praga. Pornise în zbor un avion militar, avînd ca pilot pe caporalul Tusek şi ca observator pe caporalul Kubin.

La înălţimea de 500 metri, observatorul a atins din greşală paraşuta, de care era legat. Paraşuta, avînd mecanism automat, s'a deschis imediat şi zburătorul a fost ridicat din avion. Fără să vrele, aviatorul s'a coborît astfel cu paraşuta, ajungînd în bune condiţiuni pe pămînt.

# Rîul negru

**Un fenomen curios**

Rîul Odra de lângă Agram (Jugoslavia) şi-a schimbat complect culoarea de câteva zile. Din motive încă necunoscute, apa rîului a devenit neagră, de parcă s'ar fi vărsat acolo o cantitate imensă de cerneală.

Din această cauză mulţi peşti au murit, iar ceilalţi plutesc la suprafaţă în apropierea malurilor. Se crede că ar fi izbucnit nişte izvoare minerale, care au schimbat culoarea apei. O comisiune de specialişti a fost însărcinată să studieze şi să explice acest fenomen curios.

# Un spectator înebuneşte

**la o reprezintaţie de teatru**

Un caz impresionant s'a întîmplat la teatrul de operă din Roma, în timp ce cîntăreaţa Lile Pons juca în scena nebuniei din „Lucia di hammermoor".

La un moment dat, s'au auzit ţipete la galerie. Un domn a început să strige, să cînte, să rîdă spasmodic. Era un anume Bellis Imbriani, profesor de desemn, în etate de 33 ani. El înebunise subit, în timpul scenei tulburătoare de teatru.

Nefericitul spectator a fost transportat la ospiciu.

**Activitatea culturală**

# „Din trecutul Cetăţii Albe"

## Conferinţa d-lui prof. univ. P. Nicorescu

Pentru a se strânge fondurile necesare comemorarii a două nume scumpe pentru noi ieşenii, în special şi pentru cultura românească în general, un comitet adhoc de licenţiaţi au trecut la fapte solicitând pe d-l prof. Nicorescu a face debutul ciclului de conferinţe.

Miron Kostin şi Miron Barnovschi vor fi comemoraţi în cursul lunei Iulie, făcându-se în acest sens apel la toate proeminenţele culturale.

Distinsul arheolog şi istoric, d-l P. Nicorescu a evocat puternic oraşul de pe limanul drept al Nistrului, Cet. Albă de astăzi, subliniind rolul de veacuri a celui mai vechi oraş românesc şi ne cruţând indolenţa celor ce nu l-au ştiut păstra, aşa cum ar fi fost nevoie în sudul Basarabiei.

Iată în rezumat ideile conferinţei d-lui P. Nicorescu:

Ţinutul dintre Carpaţii orientali şi Nistru formează o unitate geografică de circa 90,000 km patraţi, a cărui mişcare economică gravitează spre Dunăre şi Mare, şi invers.

Ce ne spune preistoria? Incă cu 2500 ani a. ch. în aceste părţi era o civilizaţie înfloritoare neolită de tipul Cucutenilor.

După 1500 a. Ch. vin dinspre Nord triburi de popoare cu o civilizaţie m. barbară de tipul numit Cucuteni C.

Ce ne spune Herodot? Părintele istoriei, Herodot ne vorbeşte de populaţia Cimmeriană iar d-l Nicorescu cu greu poate admite o stăpânire feniciană, după care s'au fundat coloniile greceşti, cum a fost Tyras în sec VII a. Ch., unde s'au găsit şi monete. Tyras trece pe rând sub macedoneni: Zagyrion, iar sub diavolul Lysimach s'a găsit şi o inscripţie — Basileus Lysimachus. Pela 80 a. Ch stăpânia Tyras regele Mitrhidates. Vin apoi Sarmaţii.

Romanii ocupă Tyras la 56 d. Ch., după expediţia lui T. Plauţius Aelianus. Se creiază noua eră; Tyran M. Neagră devine lac roman. In sec. III năvălesc barbarii: Goţii (238) şi pe rând Huni, Avari, Slavi, Bulgari, Unguri, Pecenegi, Cumani, Tatari. La Aspro Costron Comnenii au făcut şi un episcopat distrus de Tatari. Stăpânirea genoveză face din Tyras şi Aspra Costron, Mon-Costro. Aici la Mon-Costro a fost martirizat Sf. Ioan din Trapezunt pela 1330, pe ale cărui oase le-a dus Alexandru cel Bun la scaunul domnesc dela Suceava (1403).

Stăpânirea moldovenească se întinde sub Petru al Muşatei, reînfiinţându-se episcopatul de Cet. Albă, cu sediul la Suceava. Călătorul Guilbbert de lannoy ne-a lăsat o descriere a Cet. Albe din 1421. La Cet. Albă a fost temporar reşedinţa domnească a lui Ştefan (1443-1447) şi tot aici s'a întîmplat otrăvirea lui Alexandru II Vodă (1452-1455). Vestită fu pârcălabia lui Stanciu (1449-1471) Gloriosul domn, Ştefan Cel Mare, Bun şi Sfânt, stăpâni Cet. Albă şi Chilia-cheile sau plămânii Moldovei, cari în 14 Iulie 1484, Chilia, şi în 4 Aug. 1484-Cet. Albă, treceau sub puterea iataganului Semilunei lui Baiazid II.

Pârcalabii Gherman şi Pan ... înseamnă, căzând întru apărarea C. Albe, plebiscitul pe care ni-l cer astăzi vecinii ulburători pe pace dela est. Marea Neagră devine lac Turcesc, căci aşezarea Turcilor la C. Albă era fixarea unei raele pe pământul Moldovei. 1484—1812. Cetatea propriu zisă a fost desfiinţată la 1832 rămânând numai zidurile negre cu turnurile şi valul ce o înconjoară, făcând o impresie impozantă.

In 1918 în April ni se face dreptate şi Basarabia retrocedată aducea la sânul Moldovei pe Tirasul, Despro-Castron-ul grecesc, Mon-Castro genovez sau Akermanul turcesc.

Conferenţiarul încheie ditirambic pentru C. Albă care poate fi locul de atracţie, nu numai pentru cercetător, preistoric sau arheolog, ci şi pentru peisagist.

*A. H. Golimas*

**Din tainele credinţii**

# Icoana „Axioniţa" făcătoare de minuni

**adusă la Iaşi, dela Sf. Munte Athos**

## Mare procesiune pe străzile Iaşului, până la mânăstirea Cetăţuia

Credincioşii oraşului nostru şi împrejurimi, au fost înştiinţaţi, fie prin presă fie prin graiu, că mânăstirea Cetăţuia a comandat la Sf. Munte o icoană cu chipul Maicei Domnului şi că în prezent această icoană a fost depusă la Mitropolia Moldovei. Foarte multă lume m'a întrebat despre arta acestei icoane, despre darul ce va avea, despre felul cum s'o aducem şi unde s'o aşezăm.

In dorinţa de a da cetăţenilor ieşeni toate lămuririle trebuincioase, fac cunoscut că prin aprobarea I. P. S. Mitropolit Pimen s'a hotărît ca procesiunea aducerei Sf. Icoane la mânăstirea Cetăţuia, să se serbeze Duminecă 25 Iunie. Plecarea va fi la ora 3 p. m. din Catedrala Mitropoliei şi parcurgând străzile Ştefan cel Mare, Palat şi Socolei spre mânăstirea Cetăţuia, cortegiul va ajunge la mânăstire pe la ora 4 jum.—5 p. m. La această mareaţă solemnitate vor participa toţi preoţii ieşeni şi în tot timpul procesiunei corurile Mitropoliei, Seminarului şi Şcoalei de Cântăreţi vor intona cântece religioase. Deasemenea, vor lua parte membrii societăţei „Oastea Domnului" şi mii de credincioşi. Icoana se va aşeza la mânăstirea Cetăţuia în strana aflată în mijlocul Bisericei, unde va putea fi cercetată şi vizitată în toate zilele de cei doritori.

**Istoricul icoanei „Axioniţa"**

I se zice „Axioniţa" acestei icoane, după cuvântul *axion* care în greceşte înseamnă „vrednic" şi este copie după o veche icoană cu acest nume din Sft. Munte.

Istoria pe scurt a acestei miraculoase icoane este următoarea:

In anii 1100—1102 locuia la o mică sihăstrie din Sf. Munte, un pusnic cuvios, cu ucenicul său, care deasemenea era sporit în fapte bune. Această mică sihăstrie se chema Adin şi există şi astăzi, cu toate amintirile sfinte din acea vreme.

Intr'o Sâmbătă noaptea, bătrânul stareţ nefiind acasă, ucenicul acestuia s'a sculat ca de obiceiu să-şi facă pravila adică slujba de noapte şi stând la rugăciune, aazi că cineva bate în uşe. Când a deschis uşa a văzut un monah, care l'a rugat să-i permită să intre spre a cânta şi el utrenia. Au cântat amândoi la o strană. Ucenicului i-a plăcut mult cântarea acestuia şi l'a rugat pe călugărul străin să-l înveţe şi pe el melodia acelui cântec.

**Minunea**

Un fapt straniu însă îl înfricoşă, căci toată bisericuţa s'a umplut deodată de un parfum ceresc şi de o lumină orbitoare. Călugărul văzu că icoana Maicii Domnului, în faţa cărei a cântat, s'a schimbat într'o clipă dela locul ei din stânga, în locul din dreapta unde era icoana Mântuitorului. Aceste minunate lucruri au uimit pe călugăr. El a căzut în genunchi în faţa monahului strein şi l'a rugat să-i scrie cântecul intonat mai înainte, pentru a-l învăţa. Cum în sărăcăcioasa sihăstrie pe acea vreme nu era nici un petec de hârtie, monahul străin a scris cu degetul în chip minunat pe o lespede de marmoră din faţa icoanei Maicei Domnului-Axioniţa, cuvintele cântărei, cari se află şi acum neatinse, ca şi cum le-ar fi sculptat un sculptor maestru.

**Arhanghelul**

Dupăce a terminat de scris, călugărul străin a voit să plece însă fratele de casă îl rugă să-i spună cine este.

—„Eu sunt slujitor neadormit al slavei Maicii Domnului şi care am fost trimis odinioară să-i aduc bunele vestiri".

Minunea aceasta a fost răspândită în tot sfântul Munte. Călugării au ridicat peatra scrisă şi au pus-o în mare cinste în biserica catedrală a sfântului Munte în oraşul Careia. Mai pe urmă a fost adusă acolo şi icoana Axioniţei care dela acea dată a început a fi venerat nu numai de călugării din Sf. Munte dar şi de credincioşii din lumea întreagă.

**Minunile icoanei Axioniţa**

Mii de bolnavi au pelerinat la Sf. Munte pentru a se închina acestei icoane. Mulţi s'au vindecat şi au scăpat de nevoi şi de asupreli prin rugăciunile făcute la icoana Axioniţei. De atunci şi până astăzi în bisericuţa schitului din valea Adin se fac în fiecare an pelerinajii.

Intr'o călătorie pe care am făcut-o acum câţiva ani la Sf. Munte mi-a fost dat să văd aceste minuni dumnezeeşti cari au stârnit atâta vâlvă în lumea creştinească.

*Arhim. Theodosie Bonteanu*

Ocaziuni EXTRAORDINARE !!!

la toate

MATASURILE

PREZINTA până la sfârşitul lunei

GALLIA str. CUZA-VODA 83 (Palatul Braunştein

AZIZ GOSPODINELOR !

Săptămâna eftină

la magazinul

CRISTAL

Important şi pentru restaurante, bodegi, cafenele şi cofetării

In vederea vacanţelor de vară Soc. Română de pază şi siguranţă

„FIDUCITATEA"

asigură şi apără avutul Dv. contra furturilor de or ce natură cu oameni bine instruiţi şi controlaţi prin ceasornice de control şi controlori civili.

„FIDUCITATEA" este singura soc. cu sucursale în întreaga ţară, organizată în acest stil.

*Incotro la vară*

Spre minunile ŢĂRILOR NORDICE cu renumitele vapoare HAPAG Resolute şi Oceana. Splendidele voiajuri prin Fiordurile Norvegiene, Capul Nord şi Spitzbergen :

2 voiajuri Hapag spre Capul Nord

Durata 16 zile. Preţul minimal lei 15.000

1 voiaj-Hapag spre Scoţia, Islanda, Spitzbergen, Fiordurile Norvegiene

Durata 24 zile. Preţul minimal lei 28.000

1 voiaj—Hapag spre Scoţia, Norvegia şi Danemarca

Durata 13 zile. Preţul minimal lei 12.750

Cereţi prospectul ilustrat pentru voiajurile HAPAG spre ţările nordice din vara anului 1933 la

Biroul de voiaj Hamburg-Amerika Linie, s.a.r.

IAŞI, str. Lăpuşneanu 37

Tablă de fier pentru acoperiş

se înlocueşte cu succes prin

CARTONUL CANADIAN „S P I C"

calitate superioară

Cumpăraţi cu PREŢUL FABRICII numai la

Magazinul de fierărie şi art. technice

„OŢELUL" prop. Isac Cojocaru

IAŞI, str. Anastasie Panu 49

*Dureri de*

MĂSEA

*Nevralgii*

DENTARE

TESTA

*Combate*

Pijamale pentru plajă

Dejalen pentru cămăşi expuse în vitrina mag.

EDUARD

sunt ultimele creaţiuni ale industriei engleze, cu preţ surprinzător de redus.

Blocul Pensionarilor Publici din Iaşi

urmând a face comunicări importante membrilor săi, îi convoacă într'o mare adunare *Duminică 25 Iunie ora 9 a. m.* în sala de Sport şi Muzică. Comitetul

DOCTOR

Corneliu Stoian

Genito-urinare, sifilis, venerice

Consultaţii 4—7

strada I. C. Brătianu 58

Băile OGLINZI

Jud. Neamţ, prin gara Paşcani

PERLA MOLDOVEI

S'au redeschis la 15 Iunie crt.

sub conducerea d-lor L. FISCHER şi A. GARLAND DOUGLAS

Băi de sare, Hydroterapie, Inhalatoriu, Solarium.

Sub conducerea medicală a d-lui Dr. Früling

Staţiune cu renume mondial, surse termale, sulfo-saline, întrebuinţate cu succes la reumatisme, artritism, sciatică, nevralgii, boli de femei.

Muzică militară, Jazz, Dancing, excursii, Poştă, Telefon.—Hoteluri, vile cu bucătării, Restaurant, Cazinou. REDUCERE pe C. F. R.

Pentru reţineri de camere şi informaţiuni a se adresa la administraţia Băilor Oglinzi la Buc. str. Const. Exarcu 2 şi în Iaşi la Hotel Palace.


## Pregătirea alegerilor

### la Camera de comerţ Dorohoi-Botoşani

Dorohoi 23. — Clasa negustorească din Dorohoi manifestă un deosebit interes pentru alegerile la Camera de comerţ, care vor avea loc la 16 Iulie la Botoşani, în circumscripţia cărui oraş intră şi Dorohoiul.

D. colonel Vălceanu, actualul preşedinte al Camerii de Comerţ-Botoşani şi preşedinte de onoare al Sfatului Negustoresc-Botoşani, a fost din nou solicitat să-şi puie candidatura în capul listei întrucât a desfăşurat o frumoasă activitate în folosul negustorimii.

D. colonel Vălceanu s'a consfătuit cu comercianţii dorohoeni şi a admis să candideze d-sa în fruntea listei generale, iar la industrie cunoscutul industriaş Iulius Fischer şi la comerţ d. Jac Bojet, oameni cu tragere de inimă pentru nevoile comercianţilor.

D. colonel Vălceanu a promis tot sprijinul d-sale pentru menţinerea şcolii comerciale din Dorohoi. *Justus*

## Comisiunile de bacalaureat

### la liceele din Iaşi

*Comisiunea dela Liceul Internat* : Preşedinte I. Sanielevici (prof. univ. Iaşi) matematici şi fizico-chimice ; M. Jacotă (Iaşi) româna ; Antoaneta Bogdan (Tecuci) franceza ; D. Teodosiu (Bucureşti) filosofie şi drept ; Th. Tomida (Vaslui) istorie ; Vintilă Mihăilescu (Bucureşti) geografie ; G. Veliciu (Blaj) matematici.

Comisiunea *dela Liceul Naţional* : Preşedinte Al. Popovici (prof. univ. Iaşi) ştiinţi naturale ; I. Racoviţă (Huşi) româna ; I. Prassa (Iaşi) franceza ; Radu Petre (Piteşti) filozofie şi drept ; M. Gociu (Huşi) istorie ; I. Rick (Iaşi) geografie ; Al. Ispas (Focşani) matematici şi fizico-chimice.

*Comisiunea dela Seminarul Pedagogic* : Preşedinte A. Obreja (prof. univ. Iaşi) fizico chimice; Venera Petraula (Chişinău) româna ; Luisa Hulubei (Iaşi) franceză ; Bârsănescu (Iaşi) filozofie şi drept ; Holban (Iaşi) istorie şi geografie ; M. Botez (L. Militar Iaşi) matematici C. Mihăilescu (Tg. Jiu) ştiinţi naturale.

*Comisiunea dela lic. „Oltea Doamna"* : Preşedinte P. Bogdan, prof. univ. (Iaşi) fizico-chimice ; Alina Paul (Iaşi) română, Victoria Gorgos (Bucureşti) franceza, Natalia Valeriu (Bucureşti) filozofie şi drept, Ecaterina Petrovanu (Iaşi) istorie şi geografie, M. Roiu (Iaşi) matematici, Cornelia Nădejde (Iaşi) ştiinţi naturale.

## INFORMAŢIUNI

x Ieri 22 Iunie a fost solstiţiul de vară, adecă cea mai lungă zi din cursul anului. De astăzi ziua începe să descrească.

x Cercetările în legătură cu fraudele dela Camera de comerţ Botoşani, sunt în continuare.

Zilele acestea urmează a fi citaţi câţiva conducători ai Camerei, spre a da lămuriri.

x *Şi deţinuţii urmăriţi pentru dări.* — Primăria locală a cerut parchetului autorizarea de a scoate în vânzare averea mobilă a deţinutului Al. Dutchevici din închisoarea Galata.

Deţinutul datora 1885 lei dări comunale, pentru care primăria i-a pus sechestru pe mobile.

x La inspectoratul de siguranţă al Moldovei s'au primit ieri o înştiinţare pentru citarea în ordinul de zi, a următorilor gardieni publici, care s'au distins în serviciu lor: M. Şchiopu, Ion Latoianu, Mihai Latoianu şi Vasile Burghelea.

x O nouă reclamaţie de excrocherie cu logodne, a fost făcută ieri parchetului. O tânără ieşancă Clara Meller din cartierul Tătăraşi s'a plâns contra logodnicului ei Moritz Dascalu.

Acesta e acuzat că a încasat un aconto asupra zestrei, iar acum refuză să se căsătorească.

Parchetul a dispus cercetări.

x Un alt evreu ieşan, stabilit de mulţi ani în Germania, anume Michel Bercovici din Lipsca, a cerut printr'o scrisoare adresată tribunalului local să-i trimită un certificat de naţionalitate. Solicitantul arată că e născut în Iaşi, la 20 Decembrie 1877.

x Premii!

Premii!!

Premii !

Cel mai mare asortiment.

Cel mai mare rabat la Agenţia Română „Hachette".

## Băi cu sare de Iod de Bazna la domiciliu

URMAŢI UN EXEMPLU !

Eram suferind de una din acele boli care reclamă un tratament de iod într'o staţiune balneară. Din neavere, nici timpul, nici mijloacele materiale nu-mi îngăduiau să plec, astfel că eram cât se poate de îngrijorat.

Veţi înţelege deci bucuria mea când un binevoitor m'a înştiinţat că pot să urmez o cură de băi la domiciliu, întrebuinţând sarea de iod de Bazna, care se găseşte în comerţ, în pachete de 1-4 kgr. extrasă fiind prin evaporare din apele radio-active de iod şi brom de la Băile Bazna din Transilvania, cele mai bune din toată Europa

Am făcut fără sacrificii de timp şi bani vre-o 25 de băi acasă şi efectele au fost minunate.

Dacă suferiţi de gută, artritism, scrofuloză, boli interne, scurgeri genitale, boli de nas, boli de piele vă sfătuesc să urmaţi exemplul meu, preparându-vă acasă băi calde de putină cu 1—3 kgr. sare de Bazna şi veţi obţine rezultate complecte după o cură de 20—25 băi. Gh. Focşanu

Sarea de Iod din Bazna se poate procura dela farmacii şi droguerii.

## CÂTEVA ASPECTE DIN PALESTINA

### La Ierusalim.-- Printre evreii din România.-- Biserica lui Burada.-- Ce ne povesteşte părintele Ghideon

Părinteie Ghideon este cunoscutu şi simpaticul călugăr dela Mânăstirea Neamţului, a cărui activitate e mult apreciată. Foarte prietinos, e simpatizat de toată lumea, ce vizitează mânăstirea.

Părintele Ghideon a ţinut să facă un pios pelerinaj la Sf. Mormânt. Şi s'a înapoiat zilele acestea la Iaşi, după patru luni de colindare prin Palestina.

**La Ierusalim**

Cu o adevărată emoţie, părintele Ghideon ne vorbeşte de localurile sfinte.

— „Ierusalimul va rămâne oraşul internaţional, căci toate puterile au acolo trecutul lor neuitat".

Părintele Ghideon a petrecut Paştele la Ierusalim şi fireste vorbeşte despre fastul Invierii, cu acelaş entuziasm cu care povestesc toţi marii scriitori cari au trecut pela Ierusalim în acele zile.

— „Aţi avut vre-o întâlnire ca român, prin acele ţinuturi ?" — îl întreb.

— „Există un consulat român. Consulul e grec, şi nimeni de acolo nu ştie o vorbă românească. Singura întâlnire am căpătat-o de la evreii-români, dintre cari mulţi chiar din Iaşi".

**Evreii din Palestina**

— „Dar ce fac evreii prin acele ţinuturi ?"

Cu multă francheţă părintele Ghideon ne spune :

— „Am vizitat toate coloniile şi am văzut peste tot o activitate foarte rodnică şi perfect organizată.

Evreii din România îi întrec parcă pe toţi. Noul oraş *Tel-Aviv* poate fi considerat ca oraşul cel mai modern. Totul e sistematizat. Limba ebraică se vorbeşte curent ca o limbă vie, fără sforţare, ca şi cum n'ar fi dispărut niciodată. N'am suferit nici o stingherire, prin buna primire de care m'am bucurat din partea evreilor originari din România".

**Visul lui Burada**

Se ştie că neuitatul ieşan *Th. Burada* râvnise să rădice la Ierusalim o biserică ortodoxă română. A colindat cu vioara toată lumea şi cu banii adunaţi cumpărase un teren la Ierusalim, unde urma să construiască biserica. Marele Rege Carol I se interesase cu deosebire de acest fapt şi contribui la înfăptuirea operei. Dar a intervenit războiul şi Th. Burada a dispărut.

— „Părinte, ce s'a făcut cu biserica ?".

Intristat, părintele Ghideon ne răspunde :

— „Din teren, proprietatea statului român, ciupeşte cine poate ; iar biserica proiectată de Burada, a rămas un vis".

DAN

x D-nii PROFESORI şi ELEVII se abonează la „Opinia" înainte de a pleca în vacanţă. Abonamentul lunar 50 lei.

## Un tânăr se sinucide

### pe linia ferată

### Se crede ce ar fi vorba de un student

Direcţia de exploatare c.f.r. din localitate a fost informată ieri despre o nenorocire petrecută în apropiere de staţia Volcineţ, (Basarabia).

Iată cazul :

Trenul mixt 7105 înainta spre staţia Volcineţ, când la un moment dat mecanicul a observat un om lungit pe linie.

Trenul n'a mai putut fi oprit la timp şi roţile maşinei au trecut peste trupul individului.

Autorităţile au sosit la faţa locului, începând cercetări.

Lângă cadavru s'a găsit o carte scrisă în limba franceză.

Se crede că tânărul care pare a avea 21—22 ani, ar fi un student.

Asupra cadavrului nu s'a găsit nici un act, care ar putea să-i dovedească identitatea.

Victima pare a fi din partea locului.

Cercetările continuă.

## O domnişoară din Iaşi

### jefuită în tren, în gara locală

Un jaf îndrăzneţ s'a comis acasă la ora 10 jum. în gara locală.

D-ra Burghelea, fiica unui funcţionar ce erist, s'a instalat într'un vagon clasa II a trenului accelerat 64 Iaşi-Bucureşti.

Fiind condusă la gară de mai multe prietene, s'a aşezat la geam pentru a vorbi cu ele.

La un moment dat, un pungaş s'a strecurat în vagon şi a furat geanta d-rei Burghelea.

Când trenul s'a pus în mişcare, păgubaşa a observat că-i lipseşte geanta şi a dat alarma,

Imediat personalul trenului a făcut un control riguros prin vagoane, dar nu s'a găsit poşeta.

Nişte paznici ceferişti din dosul depoului au găsit în cursul nopţi nişte acte şi carnetul de indentitate al d-rei Burghelea.

In geantă se mai afla şi o importantă sumă de bani, dar bine înţeles pungaşul a avut grija să şi-o însuşească.

Poliţia gării a început cercetări pentru prinderea hoţului.

## INFORMAŢIUNI

x *Delegaţia economică a guvernului întrunită aseară, a hotărît intervenţia statului pentru a asigura agricultorilor un preţ remunerator pentru grâul din noua recoltă. In acest scop se va înfiinţa un organism special, care va face mari cumpărături de grâu la un preţ fixat de guvern. Organismul, care nu va avea caracter de monopol, va fi sprijinit de Banca Naţională şi de cooperative.*

*Astfel guvernul vrea să urce preţul grâului şi să valorifice produsele agricole.*

x Mai multor comercianţi din Botoşani li s'au aplicat amenzi pentrucă n'au afişat preţurile la toate articolele.

Comercianţii au înaintat un memoriu, prin care cer anularea acestor amenzi, deoarece dispoziţia din legea speculei cu privire la afişarea preţurilor, a căzut în desuetudine.

x Doctorul BRENER *specialist mamoş*, boli de femei consultaţii dela 2 până la 4 p. m.

Spectacolele zilei

## UNDE MERGEM ASTĂZI ?..

**23 IUNIE**

**Cinema Trianon.**—*„Flirt"* cu Ramon Novarro şi Madge Ewans ; *„Melodii care nu se uită"* cu Willy Fritsch şi Dita Parlo ; muzica Paul Abraham. Jurnal sonor *Radio-News.*

**Cinema Sidoli** (grădina şi sala). — *„Simfonia celor şase milioane"* cu Irene Dune şi Ricardo Cortez ; *„Dragostea în anul 2000".* Jurnal sonor *Fox.*

**Cinema Phönix.**—*(Relache)*

**Pomul Verde.**-*„Parvenitul"* comedie muzicală în 3 acte cu d. Max Zelniker şi d-ra Jeny Bunowa.

**Curtea orfelinatului Evreesc** (str. Academiei). *„Zidul morţii"* spectacole cu două motociclete, executate de Miss Speedy Pepper Lee şi inginerul Jim Murell din Londra.

## Serbarea de fine de an

### a gimnaziului „Alexandru cel Bun"

Gimnaziul „Alexandru cel Bun" din localitate şi-a ţinut cu un deosebit fast serbarea de fine de an.

Un program bogat, variat şi bine executat, compus din coruri, recitări, exerciţii gimnastice etc. ...a putut face cu prisosinţă dovada că la această şcoală se munceşte cu multă râvnă. Atât corurile cât şi exerciţiile gimnastice au plăcut mult publicului, care a răsplătit cu nesfârşite aplauze munca celor doi profesori maeştri, *I. Moruzoff şi D. Dobrianu.*

Tot cu ocazia acestei festivităţi s'a mai sărbătorit şi ieşirea la pensie a doi distinşi profesori de la această şcoală, d-nii *Em. Călinescu* şi *Gh. Scobai*, precum şi trecerea în învăţământul universitar a valorosului profesor *P. Culianu.*

Momente de profundă emoţie au fost acelea când directorul şcolii dl. *I. Mitescu* a adus sărbătoriţilor omagiul Corpului didactic al acestei şcoli ; când elevul Vasilescu D. din cl. IV a rostit cuvântul de recunoştinţă din partea elevilor şi când profesorul P. Culianu a răspuns vorbitorilor, menţionând că „deşi trecut în învăţământul superior va continua să rămână modestul profesor secundar".

In urmă directorul şcolii profesorul *I. Mitescu* face darea de seamă asupra situaţiei elevilor, dând cetire listei premianţilor pe clase şi distribuin-du-li-se frumoase premii.

Serbarea a luat sfârşit cu o urare către M. S. Regele Carol al II-lea.

Tot cu această ocazie şcoala a organizat şi o frumoasă expoziţie de *lucru manual* şi *desemn* cu lucrări bine executate,-evidenţându-se munca şi interesul depus de profesorii maiştri d-nii *M. Buteanu* şi *A. Şiller.*

Gimnaziul „Alexandru cel Bun" prin conducerea lui îşi menţine locul de cinste printre şcolile secundare din oraşul nostru.

x D-na Zinica Rezeanu Murelatos şi-a susţinut cu succes examenul de licenţă la facultatea de ştiinţe (secţia matematici).

x Din Bucureşti se anunţă că la Comandamentul Corp. II armată se va decide astăzi dacă Bruno Seletzki poate fi pus în libertate.

In plin centrul Capitalei — Locul de întâlnire al Moldovenilor

**HOTEL ESPLANADE**

BUCUREŞTI.-B-dul ACADEMIEI 8
Proprietar : Iacob Friedman-Iaşi

Administraţie Elveţiană Confort modern — Omnibus la gară — Preţul camerelo dela lei 150 Bacşişulsuprimat

O SEARĂ PLĂCUTĂ !

**Grădina Pomul Verde** Astă-seară Vineri 23 Iunie, Debutul artiştilor

***Max Zelniker*** şi excelenta subretă ***Jenny Bunova***

PREMIERA — Mult aşteptatul şlagăr — PREMIERA

**DER HUSEN FIN HELM**

Comedie muzicală în 3 acte de Hortman. Orchestra Jazz Sigal y

Preţurile reduse : Fotoliu 40, Rerzervat 30, Stal 20, Galerie 16 lei

Numai la „PANTOFIL“

*Noul magazin de încălţăminte*

Cuza-Vodă No. 35 (alăturea de biroul fabricei de boiangerie „Fulgerul din Bucureşti“

Care a adus un mare transport de încălţăminte pentru doamne, domni şi copii, ultimele creaţiuni, puteţi obţine preţurile cele ma reduse care desfid absolut orice concurenţă. *Rugăm a ne vizita spre convingere*

Când încep căldurile

# Teatrul ieşan în vilegiatură !

## Unde pleacă directorul şi actorii

După seria de ploi, se pare că timpul favorabil atât de mult dorit, s'a... stabilizat.

Prilej, ca scriitorii şi artiştii ieşeni să se gândească care încotro s'o apuce pentru a se recreia.

Din investigaţiile făcute de noi, reesă :

**D. Ionel Teodoreanu,** renunţând la Mangalia, îşi va face vara aceasta vilegiatura la Borsec.

D-sa părăseşte mâine oraşul şi... ştrandul d-lui Racoviţă, luând drumul Ardealului. Până în August, ultimul d-sale roman „Golia“ va lua forma definitivă.

„Cartea românească“ deabia-l aşteaptă...

**D. Sandu Teleajen**

până la 1 Iulie îşi pierde zilele la tipografie unde are sub teasc romanul „Porunca inimei“.

Volumul are 2 părţi : a) „Umbră şi vis“, b) „Răscrucea dragostei“. O carte despre care se va vorbi. Vacanţa, cunoscutul scriitor şi actor şi-o va petrece în familie, la Vălenii-de-Munte...

**Dl. Adrian Pascu**

după ce a terminat libretul operetei „Luna de miere“, căreia d. Raul Sculy îi şi face muzica, a pus în fabricaţie un roman umoristic-senzaţional.

Titlul cărţii : „Bomba cu apă fiartă“. Ea va apare în editura Ig. Hertz.

Vara, d-sa şi-o va pierde la Iaşi, căci va furniza trupei evreeşti dela „Pomul-Verde“ o revistă de actualitate...

*

Artiştii teatrului nostru, scontându-şi lefurile pe vară, pornesc şi ei în vilegiatură.

**Prin Egipt**

D-nii Aurel Ghiţescu, Const. Ramadan şi N. Meicu pleacă la Mangalia.

După un mic stagiu, vor trece probabil frontariile, cu destinaţia : Egipt :

Soţii Braeschi, d-na Jeny Argeşanu, d-ra Marg. Baciu, etc. îşi vor petrece vacanţa la mare.

**La Karlsbad**

dl. Mill. Gheorghiu îşi va face şi anul acesta cura.

La toamnă, probabil d-sa iar se va bucura : „Minune !... Am dat jos 15 klgr“...

Pentruca după Crăciun, tot bucuros, să revină : „Bine că m'am refăcut !“...

**La strand**

va... pleca dl. Ion Sava !

Nu va avea însă timp de cură, deoarece are de adnotat piesele pe care le va pune în scenă la toamnă.

*

Ceilalţi artişti îşi vor face vilegiatură după... buget...

**p. grancea**

x Inainte de a pleca la băi sau la ţară, nu uitaţi să vă abonaţi la „Opinia“. Abonament lunar 50 lei.

## Un furt de 16.000 lei

Vaslui 23. — Un furt îndrăzneţ s'a comis în localitate. In lipsa de acasă a femeiei Profira Budacea, domiciliată în strada Racovei Nr. 25, o persoană s'a introdus în locuinţă şi a furat suma de 16 mii lei, dintr'un plic, ascuns sub saltea.

Păgubaşa bănueşte că autoarea furtului este chiriaşa ei, Domnica Munteanu.

Se fac cercetări.

*

Asociaţia pensionarilor civili şi militari din Vaslui aduce la cunoştinţa tuturor membrilor ei că aderă în totul la măsurile ce se iau de „Asociaţia Generală“ din Bucureşti.

*Calex*

## O excursiune ieşană

**la Roma (Italia)**

In luna August va avea loc un pelerinaj mondial al catolicilor la Roma — după aprobarea Papei.

Comunitatea catolică din Iaşi a început de pe acum pregătirile necesare.

După cum sântem informaţi, vor putea pleca în acest pelerinaj şi persoane de ori-ce altă confesiune.

Intre primele persoane ieşene care s'au înscris pentru această călătorie — şi în afară de membrii coloniei italiene — este şi marea noastră tragediană *Agatha Bârsescu*. Plecarea din Iaşi va avea loc la 16 August.

## Moment de panică la Tg. Frumos

**Inceput de incendiu la un depozit de petrol— O femee rănită**

Targul Frumos 23.— O femee umblînd cu un primus în locuinţa funcţionarului Gh. Moraru, aparatul a explodat.

Apartamentul a fost cuprins de flacări.

Deoarece locuinţa d-lui Moraru se continuă cu depozitul de petrol al soc. „Distribuţia“, s'a produs panică în cartierul gării.

Locatarii din apropierea „Distribuţiei“ şi-au pregătit bagajele.

Trecătorii şi funcţionarii din gară au reuşit să localizeze focul.

D. dr. I, Tepper a dat ajutoare femeii, deoarece s'a ales cu arsuri.

S'a deschis o anchetă.

*Calmette*

x **Laboratorul de Analize chimice şi Microscopice Dr. Rătianu,** autorizat de Ministerul Sănătăţei Publice, execută analize complecte de urini, spute, secreţiuni etc. precum şi ori-ce analize ce interesează Industria, Comerţul şi Higiena alimentară. Iaşi Cuza-Vodă 48.

## Doleanţele farmaciştilor neproprietari

Din partea regionalei Iaşi a uniunii farmaciştilor neproprietari, primim următorul apel :

*Colegi,*

Intraţi cu foţii în rândurile „Uniunii“, sprijiniţi acţiunea noastră prin participare activă, luptaţi alături de noi pentru binele profesiunei, pentru asigurarea viitorului vostru şi pentru realizarea dreptelor noastre doleanţe.

Luptaţi pentru realisarea următoarelor puncte din programul nostru :

1) Să nu se mai primească nici o înscriere de noi elevi în farmacie.

2) Să ni se dea o farmacie la 4000 locuitori şi în Octombrie a. c. să se ţină concurs pentru noile concesiuni.

3) Să se unifice învăţământul farmaceutic şi să fie o singură facultate de farmacie la Bucureşti.

4) Să se aplice şi chiar din toamnă să intre în vigoare reforma învăţământului farmaceutic hotărâtă de consiliul inter-universitar.

5) Să se aplice cu strictete regulamentul de organizare interioară a farmaciei, respectând orele de deschidere şi de închidere a farmaciei, precum şi repauzul duminical.

6) Să se legifereze hotărârea comisiunii chimico-farmaceutice de a sista importul specialităţilor străine în ţară.

7) Să se înfiinţeze Casa de pensiuni, gradaţii şi de ajutor după cum s'a hotărât la congresul regional din 21 Mai a. c.

8) Să nu funcţioneze în farmacii decât licenţiaţi în farmacie cu libera practică, precum şi asistenţi cu drepturi câştigate prin legea din 1926.

9) Să fim reprezentaţi atât în colegiile judeţe, cât şi în comitetul executiv central al colegiului farmaciştilor.

10) Să luptăm pentru realizarea tuturor punctelor cuprinse în moţiunea votată la Congresul din 21 Mai a. c.

Inscrierile membrilor noi se primesc la d. M. Feinştein str. Muzelor 22, precum şi la d. I. Popovici — Farmacia Werner Iaşi.

## Informaţiuni

x BONURILE DE PREMII se preschimbă cu începere de mâine Sâmbătă 24 crt. în orele de dimineaţă — la administraţia ziarului „Opinia“ str. Lăpuşneanu. In curând vom anunţa data şi locul tragerii.

x ATENTAT LA PUDOARE — Cabinetul 3 instrucţie a emis ordonanţa definitivă de trimitere în judecată a tânărului Eli Manea din str. Dr. Tauzic 56, învinuit de atentat la pudoarea fetiţelor Estera Weiss, Rozica şi Anuţa Katz. Dosarul a fost repartizat la Trib. s. I.

x Duminică 25 Iunie dimineaţă la ora 8 jum. va avea loc la Şcoala primară „V. Adamechi“ împărţirea premiilor după care se va ţine adunarea generală a comitetului şcolar,

x **Pânea Saracilor.**— Comitetul Societăţei aduce la cunoştinţa publicului că biletele vândute pentru serbarea dela Copou, care trebuia să aibă loc în ziua de 27 Mai, (amânată din cauza ploilor), sunt valabile pentru Serbarea zilei de 25 Iunie.

x Parchetul de Neamţ a terminat cercetările în legătură cu încercarea de asasinat comisă de fostul primar Const. Munteanu din Mesteacăn. Acesta, enervat de faptul că n'a fost ales primar şi că trebuia să predee conducerea primăriei adversarului său I. V. Pascaru, s'a repezit la Pascaru în plină şedinţă a consiliului comunal, lovindu-l cu un lemn în cap. Apoi l-a aşteptat afară şi l-a lovit şi cu un topor.

Primarul a fost trimis în judecată pentru crimă neizbutită.

x D. dr. Veisa a cerut parchetului ridicarea permisului de port-armă pe care-l are d. G. Pilpel, întrucât acesta s'a dovedit persoană primejdioasă.

Vreţi să salvaţi avutul D-tră de stricăciunile şi pagubele cauzate de şoboláni ?

întrebuinţaţi „Otrava contra guzganilor“ *care-i mijlocul cel mai sigur pentru stârpirea acestor rozătoare.*

epozit Farmacia Dr. D. Beeanu, Piaţa Halei Iaşi.

## Informaţiuni

x Parchetul local a înaintat autorităţilor din Piatra Neamţ reclamaţia firmei Vartparonian din str. Ştefan cel Mare, împotriva comerciantului Aizic Blumenfeld din Trg. Neamţ.

Comerciantul este învinuit de firma ieşană că ar refuza să achite o datorie de 24 mii lei.

x Tribunalul local a dat ieri un nou termen în procesul neregulilor ce se impută d-lui ing. Aurel Ştefănescu dela consilieratul agricol.

In acest proces au fost ascultaţi ieri ca martori d-nii Trayan Păun, Eugen Mironescu şi Trayan Gheorghiu, funcţionari ai Consilieratului.

In urmă d. av. Rang, în apărare, a cerut să se cheme pe d. expert Gamulea, care să dea explicaţii cu privire la o sumă de 35.000 lei necomptabilizată în registre.

x **Spiritul de speculă.** — In Bucureşti, la recentul Târg al Moşilor, erau trei bărăci cu spectacolul „Zidul Morţii“.

La două din ele, intrarea era 5 lei de persoană, şi la al treilea 7 lei.

Intrebăm : Pentru ce impresarii care au adus la Iaşi o baracă de acestea, găsesc nimerit să perceapă 15 lei de persoană (de 3 ori cât la Bucureşti) ?

Işi închipuie aceşti domni că Iaşul e un oraş mai bogat ?

x Mâine dimineaţa are loc serbarea de fine de an şi distribuirea premiilor la şcoala primară „Trei Ierarchi“ din Str. Ştefan cel Mare. Inceputul la ora 9 a. m.

x Una din cele mai frumoase expoziţii de lucru manual, se poate admira la *Liceul Naţional* din localitate. Deşi acest obiect se predă de scurtă vreme, elevii au făcut remarcabile progrese.

Expoziţia mai rămâne deschisă astăzi Vineri şi mâine Sâmbătă.

x PRECIZARE. — In legătură cu un reportaj apărut alaltăeri în ziarul „Opinia“, privitor la o afacere de înşelăciune, ţinem să precizăm că nu este vorba de d. Const. David, funcţionar la manufactură de tutun,—ci de un tânăr cu acelaş nume domiciliat în Tg. Copou, şi care a fost mai demult în slujba Regiei.

x **La Liceul Militar.**— Duminecă 25 crt. ora 8,30 dim. are loc la Liceul militar „G-ral Macarovitch“ serbarea de sfârşit de an.

Programul, în afară de darea de seamă a d-lui col. Apostolescu şi de împărţirea premiilor, — cuprinde numere muzicale şi exerciţii de educaţie fizică.

x **Escursia în Polonia.**— D. Gr. Popescu-Ialomiţa, secretarul asoc. „Amicii Poloniei“, primeşte zilnic înscrieri pentru escursiă în Polonia. Intre orele 7—8 p. m. la laboratorul de geologie (Universitate).

Preţul este foarte redus : 2680 lei.

Plecarea la 15 Iunie.

## Intoxicări

**cu scrumbii alterate**

Chişinău 23. — In spitalul central din localitate, au fost aduse în stare gravă d-nele Edviga şi Jeana Covalevschi, care consumând scrumbii afumate, s'au intoxicat.

Deasemenea a fost internat în acelaş spital, d. Jean Sebastian de 37 ani, care şi-a otăvit organismul, cu scrumbii alterate, procurate dela o băcănie din Chişinău.

**Ţesătoria Mătăsei**

Fost NATHAN GHELER, Iaşi

anunţă onor clientelă că produsele sale se desfac cu preţurile originale ale fabricii numai la Depozitul General

**FRAŢII ROSENFELD**

**Magazinul la „GHEMUL ROŞ“**

— Galanterie şi Manufactură —

Centrala : Str. Cuza Vodă No. 58

Sucursala : Fraros str. I. C. Brătianu 133

## Informaţiuni

x Vaselin sterilizat, boricat, boromentolat, gomenolat, parfumat şi orice pomadă în tuburi higienice găsiţi la : *Farmacia Werner* (Piaţa Unirei Iaşi).

x **„Vinul tonic Dr. Gancevici„** este indicat în : tuberculoza incipientă, limfatism, scrofuloză, debilitate, pleurezii şi în convalescenţă după boli infecţioase ca: pneumonie, gripă, friguri etc.

Depozit general Farmacia Jellea, Iaşi. Observaţi semnătura de control.

x *Se cumpără* maşini de scris cu preţuri ocazionale. Adresaţi-vă d-lui V. Lăzărescu la **Cartea Românească.**

x Dacă aveţi o instalaţie de baie la domiciliu profitaţi de ea pentru a vă îngriji sănătatea prin băile medicamentuase ce le puteţi face cu tot confortul şi fără multă cheltueală. Se ştie că de ani de zile mii de bolnavi s'au vindecat de reumatism, cu Sarea de Jod de **Bazna** care se găseşte de vânzare în pachete de 1 kg. şi 5 kg.

MEZELURILE

**PODSUDEK Cernăuţi**

le vinde cel mai eftin

**magaz nul**

**F R I T Z**

**strada Lăpuşneanu 18**

Se serveşte direct de la frigidaire.

DE VANZARE loc de casă în str. I. Creangă No. 10, preţ convenabil. A se adresa la C. Alexandrescu str. Vovidenici No. 3.

APA MINERALĂ de Radu-căneni vinde M. I. Ciecner, Anastasie Panu 23.

APARATE Radio „Philips“ preţul fabricei vinde sticlăria Hirschensohn, Panu 39.

PARCELE mici şi mari, str. Banu 10, curtea Conservatorului, de vânzare prin licitaţie, Luni 26 crt. Adresa : Mitropoliei 2. D-na Răteanu.

COFETĂRIA Victor Hausner, Iaşi str. Cuza Vodă 27, execută tot felul de comenzi ce ating această branşă.

LA „PĂUN“ găsiţi modele pentru zugrăvit. str. C. Negri No. 3.

DE VĂNZARE un automobil cupeu marca Buick de 5 locuri în perfectă stare de funcţiune şi cu un preţ foarte convenabil. A se adresa str. Mârzescu 23.

DE VĂNZARE casele din str. Asachi 8, cu avantaje de plată. DE INCHIRIAT întreg imobilul sau parte din el. DE VĂNZARE mobila de salon şi altele.

700.000 este preţul de vânzare a imobilului din Iaşi, str. Muzelor 24 ; având 12 odăi, holuri, atenanse, apă şi canal, lumină electrică, loc spaţios în jurul casei. A se adresa la proprietar, în str. Bărboi 6.

Sfârşit de an şcolar

# LA LICEUL ORTODOX DE FETE

## „ELENA ODOBESCU“

Mercuri după amează a avut loc serbarea de sfîrşit de an la liceul ortodox de fete „Elena Odobescu“, condus de d-na Elvira Balmuş.

Un program frumos întocmit a încântat numeroasa asistenţă.

S'au remarcat elevele : Patriciu Agata (cl. II-a), Ghiulea Otilia (cl. II-a) declamaţii ; execuţii la pian : Băluşescu Aurelia clasa II-a şi Botez Viorica cl. III-a.

Frumoase coruri, dansuri ; interpretarea excelentă a unui act din „Esther“ de Racine (în limba franceză) şi un act din „Sînziana şi Pepelea“ (V. Alecsandri), au complectat programul.

Iată numele premiantelor acestei şcoli :

**Clasa I** — Agapie Ivonne şi Vartic Lucia (premiul I) ; Breitman Clara (premiul II), Fedeleş Rodica (premiul III).

Menţiuni : Roşescu Elena, Ciobanu Carmen şi Prisăcaru.

**Clasa II-a** — Patriciu Agata (premiul I), Ghiulea Otilia şi Nubert Elena (premiul II) Cniş Constanţa şi Harhas Aurelia (premiul III). Menţiuni Constantinescu Adina şi Olănescu Paraschiva.

**Clasa III** — Botez Viorica, Leon Maria şi Cortez Elena (premiul I) ; Giurcăneanu Florica şi Gheorghiu Elena (premiul II) ; Răpeanu Aurora şi Grossu Bianşa (premiul III). Menţiuni : Masalagiu Ecaterina şi Tacu Elena.

**Clasa IV** — Botez Lucia şi Davidel Elena (premiul I), Caramov Corina (premiul II), Marcoci Maria Mardare Lucia şi Găscă Elena (premiul III).

**Clasa V-a** — Gheorghiade Elena (premiul I), Chicu Elena şi Leiba Raşela (premiul II), Bârjovanu Georgeta şi Botez Angela (premiul III).

**Cl. VI.** — Damian Henrieta (premiul I), Ulman Viorica (premiul II), Trofin Ana şi Brandea Stela (premiul III).

**Clasa VII.**—Mănescu Ivonne, Prisacaru Ana şi Tady Ivonne (premiul I) ; Bodnarescu Maria şi Mereuţă Maria (premiul II) ; Balş Natalia şi Croitoru Cristina (premiul III).

Premiu de onoare pe şcoală : Patriciu Agata.

Sportul

## „Olimpia C. F. R.“ Constanţa

**joacă în localitate**

Seria matchurilor de football inter-oraşe au început să abunde în localitate. După grupările „Victoria“ din Brăila şi „Stadiul Băcăuan“, e rândul ca puternica echipă „Olimpia C. F. R.“ din Constanţa să se producă în faţa ieşenilor.

Sâmbătă 24 crt. va juca contra grupărei „Textila“. Partida va fi arbitrată de d. Stavăr.

A doua zi Duminică, replica o va da echipa gazdă „Victoria C. F. R., întâlnirea fiind arbitrată de d. Bude.

Vor fi două matchuri spectaculoase.

*

Societatea „Amicii Poloniei“ a primit o interesantă propunere din partea „Uniunii Asociaţilor Sportive studenţeşti“ din Polonia. Adresa precizează următoarele : reprocitate în vederea schimbului unor număr de tineri sportivi, români şi poloneji. Astfel un grup de fotbalişti şi gimnastici ieşenii urmează să se deplaseze pentru a se produce în oraşele mai importante din Polonia. Un acelaş număr de poloneji ne vor întoarce vizita pentru acelaş scop. Ar fi o frumoasă propagandă sportivă această realizare,

In acest scop urmează ca toţi conducătorii cluburilor sportive să se întrunească la o consfătuire ce are loc Sâmbătă ora 7 seara la Universitate (laboratorul de Geologie).

**M. Nanu**

x Mâine Sâmbătă va avea loc în Grădina Copou o serbare organizată de şcoala profesională „Tereza G-l. Milicescu“.

*Pentru sezonul de vară !*

***Ondulaţiuni permanente***

specialistul D E M E K S-sor

Nu vă lăsaţi înduşi în eroare

**Vechiul atelier de lingerie**

din str. Palat 56

(vis-a-vis de Strand

NU S'A MUTAT

Execută lingerie fină după măsură, ireproşabil

Pentru d-nii ofiţeri :

Cămaşi Kaki Lei 170 Buc.

Cămaşi Kaki pentru instrucţie Lei 100 Buc.

*Profitaţi de această reducere de preţuri.*

**Pentru premiile şcolare**

se recomandă următoarele lucrări ale d-lui Victor Munteanu distinsul publicist, fost inspector şi subdirector în Ministerul de instrucţie :

1) **Simbolul educaţiei** preţ redus 5 lei.

2) **Sfaturile învăţătorului cu sătenii.**—„Urmările alcoolismului“ 10 lei.

Broşurile se vând în librării,

DOCTORUL

**OVIDIU CORDESCU**

consultă zilnic pentru bolide

**Nas, gât şi urechi**

de la 4—7 p. m.

în str. Mârzescu No. 16

DOCTORUL

**R. DAMSKER**

str. Ghica-Vodă No. 44-46

consultă zilnic

MEDICINA INTERNA

SIFILIS şi

GENITO-URINARE

*Diatherme şii băi de lumină*

între orele 8-11a.m. şi 3-7 p. m.

DOCTOR

**MENDEL AVRAM**

— Medic de Spital —

Consultă zilnic între 8—10 dimineaţa şi 3—7 p. m.

BOLI CHIRURGICALE, BOLI DE FEMEI, NAŞTERI VENERICE

Iaşi, str. Cost. Negri 15

Deasupra farm. Margulies

## Către cetitorii noştri

**din Huşi**

Ziarul „Opinia“ soseşte la Huşi la ora 4 jum. aducând ultimele ştiri din ţară şi străinătate.

Ziarul se găseşte de vânzare atât la vânzătorii de ziare cât şi la depozitul nostru Librăria „Leontin“ până la ora 1 seara.

# ULTIMA ORĂ

# Italia cere restaurarea Habsburgilor

## pe tronul Austro-Ungariei unite. -- Mica Antantă se împotriveşte energic.

*Paris 23 — Ştirea publicată de „Echo de Paris" este confirmată de „Daily Herald", în sensul că d. Mussolini a propus ssmnatarilor Pactului celor 4, unirea Austriei şi Ungariei, sub dinastia Habsburgilor.*

*Guvernul francez n'a dezmințit această ştire; ci s'a limitat să arate că ministrul de externe d. Paul Boncour nu şi-a dat aprobarea.*

*Ziarele cred că dacă Ungaria ar admite propunerea d' mai sus, ar face-o numai ca să satisfacă dorința d-lui Mussolini.*

*

**Londra 23.— Lumea diplomatică şi opinia publică sânt viu preocupate de planul restaurării monarhiei austra-ungare.**

**Propunerea a fost făcută de d. Mussolini, iar răspunsurile de până acuma nu sânt nefavorabile. Guvernul britanic priveşte cu simpatie acest plan.**

**Nici Germania n'arată împotrivire, deoarece d. Hitler n'ar vrea să nemulţumească p. d. Mussolini. Franţa, în schimb, are o atitudine şovăitoare.**

### Mica Antantă se împotriveşte

Mica Antanţă are o atitudine hotărâtă contra restaurării habsburgice. O consfătuire intimă a miniştrilor de externe ai României, Cehoslovaciei şi Jugoslaviei, a avut loc la Londra.

S'a hotărît ca d. Jeftici să plece imediat la Paris şi să ia contact cu guvernul francez. D. Titulescu va desfăşura o acţiune diplomatică la Londra.

„Daily Telegraph" arată că în sinul Micei Antante domneşte mare nervozitate.

D-nii Jeftici şi Beneş fac demersuri stăruitoare la Paris.

*Mica Antantă ar prefera ca Austria să se alipească la Germania, decît să se unească cu Ungaria sub Habsburgi,— ceia ce ar constitui o primejdie reală de război.*

*

Paris 23—„Le Temps" arată că Mica Antantă desfăşură o vie agitaţie.

D. Titulescu a avut ieri o lungă întrevedere cu d. Macdonald.

### Mişcarea legitimistă în Ungaria

Budapesta 23—Planul d-lui Mussolini pentru unirea ungaro-austriacă sub sceptrul habsburgic, a provocat o impresie profundă.

„Magyar Orzag" află din Londra că ambasadorul Italiei a declarat că restaurarea habsburgică urmează a se face în conformitate cu prevederile Pactului celor 4, adică prin luarea avizului părţilor interesate.

*

Demonstraţiile legitimiste s'au repetat ieri şi în Camera Magnaţilor.

Contele Iosef Somschis a rostit un discurs, cerând *proclamarea uniunei austro-ungare, sub regele Otto de Habsburg.*

Este semnificativ faptul că această cerere a fost aplaudată de majoritatea membrilor Camerei Magnaţilor.

### Viena nu aprobă; — şi dezminte

*Viena 23. — Din sursă oficială se arată că ştirile despre restaurarea Habsburgilor sunt fanteziste. In orce caz, asemenea planuri n'au un ecou favorabil la Viena.*

*Se ştie de altfel că primul-ministru maghiar d. Goembos s'a declarat contra Habsburgilor. El ar admite cel mult un rege național-maghiar.*

*Guvernul vienez urmăreşte cu mare atenţie aceasfăşurarea evenimentelor.*

## GROAZNICE INCENDII

### la Brăila şi Braşov

Brăila 23.— Un violent incendiu a izbucnit în cursul nopţii la magazia de cereale Leibovici et Druker, din docuri. In afară de alte cereale, magaziile au cuprins 30 vagoane fasole.

Pompierii au luat dispoziţii pentru apărarea magaziilor învecinate. Pagubele se apreciază la circa 5 milioane lei.

*

Braşov 23 — La marile uzine Schiell a izbucnit astă noapte un puternic incendiu. Focul s'a declarat la atelierul de turnătorie. Pompierii au început imediat sforţări, pentru apărarea restului instalaţiilor.

## Informaţiuni

**x Stofe fine, desemne exclusive pentru haine şi pardesie la „E D U D R D" găsiţi.**

x Dl. Gh. Bardahan primarul comunei Mădărjac şi ajutorii săi C. Filip şi D. Sandu, au fost trimişi în judecată pentru nereguli.

**x ABONAMENTE în orice localitate balneară sau climaterică, 50 lei lunar.**

## O declaraţie a Prinţului Neculai

### despre raidul său aerian

Paris 23. — Plecând de pe aerodromul Le Bourget, în raid aviatic prin Europa, prinţul Neculai al României a declarat ziariştilor:

— Zbor dela Le Bourget pentru a face înconjurul Europei. Doresc să văd tot ce se face în aviaţie mai interesant şi mai nou.

Aparatul meu este românesc, însă motorul e francez, iar brevetul de pilot l-am obţinut în Franţa. Pot zice astfel că fac un raid franco-român.

Mulţumesc presei pentru simpatia ce-mi arată şi consider că această simpatie se revarsă asupra României.

## Ştiri politice

*Bucureşti 23. — Se ştie că „acţioniştii" ardeleni convocaseră o consfătuire la Sovata pentru 24—25 Iunie. Şi se afirma, cu acest prilej, că d. Maniu ar reintra în politica activă.*

*Se anunţă acuma că adunarea dela Sovata a fost contramandată.*

*

*E vorba ca şi la Lipova (Banat) să aibă loc o consfătuire a parlamentarilor bănăţani convocaţi de d. Sever Bocu.*

*Joi 29 Iunie, d. I. G. Duca se înapoiază în ţară.*

*

*La Constanţa are loc astăzi o consfătuire a fruntaşilor georgişti. A plecat acolo şi d. general Artur Vaitoianu.*

*In ce priveşte zvonurile de împăcare liberală, se anunţă că d. Dinu Brătianu nu îngăduie să se pue măcar în discuţie şefia d-lui Duca. Cine vrea împăcare, trebue în primul rând să accepte şefia actuală.*

*

*Ieri s'au semnat decretele pentru plata salariilor pe Iunie.*

*

*La consiliul primărie Sector I galben, s'a produs ieri scandal. Consilierul Virgil Serdaru şi alţii, au insultat şi ameninţat pe d. primar Garabet Aslan.*

*Şedinţa a fost suspendată şi a fost sezisat ministerul de interne.*

## A fost desfiinţat în Germania

### partidul social-democrat

Berlin 23 — Ieri s'a dat ordin de interzicere a funcţionării partidului social-democrat din Germania. S'a constatat amestecul acestui partid în campania anti-germană din străinătate, ceia ce înseamnă o trădare de patrie. Socialiştii sînt declaraţi duşmani ai ţării.

Orce activitate social-democrată este interzisă. Parlamentarii vor fi excluşi din Reichstag, Landtaguri şi diverse consilii. S'a dispus sigilarea cluburilor şi confiscarea averii partidului.

x O alegere chibzuită a cremei pe care o întrebuinţaţi constitue o datorie faţă de higiena feţei. Un obraz defectuos **(pete, pistrui, riduri, coşuri) se îndreaptă şi dispar uşor după întrebuinţarea Cremei de Lăcrămioare de noapte.**

**Depozit: Farmacia Dr. D. Beceanu, Piaţa Halei.**

## Agapă inginerească

Un grup de ingineri din cercul regional AGIR eşean, — majoritate c. f. r.-işti a luat Marţi seara o masă prietenească, — bine servită de d. Malcoci pe terasa mare dela restaurantul *„Pavilion"*.

Au luat parte d-nii: I. Tzintzu-preşedinte, d-na şi d. I. Andreescu-Cale, d-na dr. şi d. Beke, d-na şi d. Al. Renescu, d-na şi d-l Iassinsky, d-na şi d. Popovici, d-nii M. Hurmuzescu, C. Grigoriu, Ar. Barbaiani, Carâp, Cezar Cristea, Veteleanu, Voinescu, I. Iosif, I. Ţăranul, Lupan, C. Norz şi V. Antistescu.

Au toastat d-nii: Tzintzu Veteleanu şi Cristea pentru: comuniunea sufletească a inginerilor eşeni,— sărbătorind cu acest prilej şi pe dl. Insp. g-l I. Andreescu-Cale,— atât pentru avansarea sa, cât şi pentru participarea la Congresul internaţional de Energie şi mari baraje — dela Stockholm.

S'a petrecut admirdbil până târziu, grupul fiind favorizat de un timp minunat, admirând pitorescul Iaşului prins în o panoramă unică,— dela „Pavilion".

## Instrucţia asasinării d-rului Arlosoroff

### Tînărul arestat tăgăduieşte participarea la crimă

Din Ierusalim se anunţă: Cercetările pentru lămurirea asasinatului comis împotriva d-rului Arlosoroff, continuă.

In faţa tribunalului din Tel-Aviv a venit spre confirmare mandatul de arestare al revizionistului Abraham Stawski, presupus a fi unul din autorii crimei.

In faţa instanţei acesta a declarat că în timpul comiterii atentatului, el n'a fost în Tel-Aviv, ci în Erusalim şi că va dovedi acest lucru.

Reprezentanţii ministerului public şi inspectorul de poliţie au cerut şi Tribunalul a admis confirmarea mandatului pe 15 zile, în vederea continuării instrucţiei.

Consulatul polonez a pus la dispoziţia acuzatului un avocat, deoarece Stawski este supus polonez, fiind stabilit în Palestina numai de câteva luni.

Asupra lui s'a găsit un paşaport de plecare în Polonia şi poliţia bănueşte ca el îşi pregătise acest act pentru a putea părăsi Palestina, după comiterea asasinatului.

x Intrebuinţaţi **Crema de Lăcrămioare de zi.** Emulsie vegetală cu parfum natural de Lăcrămioare, **uşor absorbită** de piele dându-i hrana indispensabilă şi făcând-o **catifelată, suavă, parfumată, Crema de Lăcrămioare curăţă şi albeşte faţa. Dep Farmacia Dr. D. Beceanu Piaţa Halei Iaşi.**

## Bancnotele false

### de 1000 lei

Bucureşti 23. — La o cârciumă din str. Aurel Vlaicu, poliţia a arestat pe numitul Andrei Ciurea care vrea să plaseze o bancnotă falşă de 1000 lei.

Luat la cercetare, s'au găsit asupra lui alte 47 bancnote false a 1000 lei.

Individul tretinde că nu ştie unde este fabrica de banifalşi şi că nu cunoaşte identitatea persoanei care i-a dat bancnotele spre plasare.

## Serbarea şcolară

### la Institutul de surdo-muţi

La Institutul de surdo-muţi „Marele Voevod Mihail" (din str. V. Lupu 39), are loc serbarea şcolară Duminecă 25 Iunie, ora 9 dimineaţă.

Vor avea loc interesante demonstraţii de învăţământ cu micuţii infirmi; labio-lectură după metoda orală; diferite exerciţii de educaţie fizică etc. La urmă se va vizita expoziţia şcolară şi întregul institut.

### Ştiri poliţieneşti

## Când te culci în stradă...

**Un jaf în strada Săulescu**

Locuitorul Gh. Găluşcă din com. Zăbureşti (Lăpuşna), care îşi făcuse culcuşul într'un loc retras din str. Săulescu, a fost atacat astă noapte în timpul somnului, de trei indivizi necunoscuţi, care l-au desbrăcat de haine şi ghete, lăsându-l aproape gol. Apoi, cu un briciu hoţii i-au tăiat cămaşa şi buzunarele straielor, în care avea bani şi acte.

Poliţia începând cercetările, a arestat pe numitul Const. Gh. Bărdaru, bănuit a nu fi străin de acest jaf.

*

**Furturi.**— In cursul nopţii, răufăcătorii au furat d-lui Vladimir Baer din strada Dochia No. 3, câteva costume de haine, lenjuri, un ceas de argint şi 1500 lei.

— Un alt furt de haine s'a înregistrat la d. Ioan Lăpuşneanu din str. Sărăriei 52; iar un furt de obiecte casnice la d. prof. M. Papastopol din str. Toma Cozma 39.

**Incercare de viol.**— Poliţia cercetează pe tânărul Marcu Rubin din str. Palat 82, reclamat de d-na Maria Vlădoianu din str Cosaşului 1, că ar fi încercat să-şi bată joc de copila ei în etate de 7 ani, care se afla la câmp cu păscutul vitelor.

**Diverse.** — Femeia Ecaterina Ştefan din Calea Călăţii 16 a reclamat poliţiei că a fost maltratată de concubinul ei V. Chirilă din str. Iarmaroc 24.

— A fost înaintat poliţiei I. Caler din str. Nicolina 169, reclamat pentru scandal şi insulte. Rep.

x **La Pomul Verde**, ansamblul Zeiniker-Bunowa recoltează în fiecare seară succese frumoase.

Astă seară premieră „Mirele din Helm", o operetă amuzantă, cu dansuri şi cântece pline de nerv.

In ansamblu figuri cunoscute: d. Ichilewski, d-na şi d. Aş, d. Vladir, toţi actori talentaţi.

## INFORMAŢIUNI

*x Tratativele în legătură cu împrumutul pentru refacerea conductei de apă, merg extrem de greu. Sunt cinci zile de când d. primar Bogdan se află la Bucureşti şi edilii teşeni n'au primit nici o veste satisfăcătoare.*

*După cât suntem informaţi, în tratativele pe care le duce cu Casa de Economie D. Bogdan este susţinut de d. Armand Călinescu subsecretar de stat la interne.*

*D. Bogdan se va întoarce probabil mâne sau cel mai târziu Duminică, după care va fi convocat Consiliul municipal.*

x Societatea „Expresul" din Roman, a pus în circulaţie maşinile de curse pe distanţa Iaşi-Roman şi retur. Maşinile pleacă de două ori pe zi, dimineaţă la orele 9 şi după amiază la ora 4, din piaţa Teatrului Naţional.

x Deoarece părintele Mitescu a ieşit la pensie, îngrijirea bisericei Sf. Neculae Domnesc, va fi încredinţată preotului C. Bogdan.

x Intrucât consiliul de reformă pentru judecarea lct. Jean Demetrescu nu s'a întrunit nici de data aceasta, procesul a fost din nou amânat.

x In şedinţa Consiliului de higienă s'a hotărât închiderea următoarelor localuri, pentru motive de insalubritate: Atelierul de frizerie al d-lui Ştefan Creţu din str. Nicolina 143: brutăria Iosub Rubin str. Socola 54 şi şopronul de vite al d-lui Şulim Weissman din str. Palat 94.

x Mai mulţi cetăţeni au atras atenţia autorităţilor că dela un perete crăpat al fostei bănci „Dacia" din strada Cuza Vodă, cad bucăţi de ciment, care lovesc pe trecători.

*x Consiliul de război* urma să judece astăzi procesul Victor Aradi acuzat de spionaj. Din lipsă de timp, procesul a fost amânat pentru 30 Iunie.

De asemenea a mai fost fost amânat procesul avocatului Hitzic din Cernăuţi, învinuit pentru comunism.

## ORA 3

## Neînţelegeri între membrii delegaţiei române la Londra?

Bucureşti 23. — Ziarul „Epoca" scrie că între membrii delegaţiei române dela conferinţa economică din Londra, s'au iscat neînţelegeri.

Dezacordul l-ar fi produs d. ministru Madgearu, ale cărui păreri se deosebesc de ale celorlalţi delegaţi.

## In căutarea aviatorilor căzuţi în Atlantic

Mexico 23.- 32 avioane militare au zburat deasupra regiunii, unde s'au prăbuşit aviatorul Collart şi Barberan.

Aproape 10.000 marinari şi soldaţi se află în căutarea nefericiţilor piloţi. Dar până în prezent nu s'a găsit nicio urmă a aviatorilor.

### D I V E R S E

— D. Iuliu Maniu, invitat de românii din Statele-Unite, să vie în vizită în America, n'a dat încă niciun răspuns.

— Curtea regală îşi ia reşedinţa la Sinaia, începând dela 15 Iulie. Suveranul va acorda câteva audienţe.

— Az dimineaţă a avut loc la Bucureşti instalarea noului conducer a Camerei de Comerţ, în frunte cu d-nii Stoicovici şi Niculescu-Ritz. A luat parte şi d. Gafencu, subsecretarul la industrie şi comerţ.

## INFORMAŢIUNI

**x Piecând la ţară sau la băi aprovizionaţi-vă sufficient cu cafeaua Dvs. preferată (dela „MOCA").**

x *Starea sanitară.*—In spitalul „Izolarea" a sucombat un bolnav de tuberculoză pulmonară din str. Păcurari 118.

Un caz de scarlatină s'a înregistrat la facultatea de medicină.

x Hram.— Mâine va avea loc hramul bisericii „Sf. Ion Botezătorul".

Serviciul religios va fi oficiat de un sobor de preoţi, în frunte cu Arhimandritul Stupeanu.

x *Proces de adulter.*—Tribunalul secţia I a judecat ieri procesul de adulter intentat de d. Gh. Alexandrescu fost funcţionar la primărie, contra soţiei sale d-na Emilia Alexandrescu şi d-lui Gh. Daniliuc funcţionar la biroul de populaţie.

Inculpaţii au arătat că e la mijloc o confuzie, pe baza unor chestiuni de serviciu. Tribunalul i-a achitat.


**DOCTOR**

**SOLO SCHREIFEL**

**BOLI INTERNE, PIELE, VENERICE, SIFILIS**

**Raze Ultraviolete, Diathermie, Analize de sînge**

**Consultaţii şi tratamente zilnic între 8-11 şi 2-9 seara**

Strada Anastasie Panu 70 (vis-a-vis de Palatul Ad-tiv)


Primăria Municipiului Iaşi

**PUBLICAŢIE**

No. 19725 din 20 Iunie 1933

Se aduce la cunoştinţa celor interesaţi că în ziua de 19 Iulie 1933, orele 11 dimineaţa se va ţine în localul acestei Primării situată în Iaşi str. Alexandri 14, licitaţie publică publică pentru vânzarea unui teren în suprafaţă de 1481.75 m.p. situat la Galata lângă Azilul de Bătrâni.

Licitaţia se va ţine în conformitate cu art. 88-110 inclusiv din Legea Contabilităţei publice, Regulamentul O. C. L. şi normele publicate în Monitorul Oficial No. 127 din 4 Iunie 1931.

Toate persoanele care vor lua parte la licitaţie vor depune pe lângă ofertă o garanţie de 5 la sută din valoarea sumei oferite.

Planul locului se poate vedea în fiecare zi de lucru de la 8-12 în localul acestei Primării.


**Cîntecul de totdeauna şi de niciodată**

de Guido da Verona

**Editura „CUGETAREA"**

280 pagini. Preţul 55 lei

de vânzare la toate chioşcurile, debite şi la S. Peretz-Iaşi str. Unirei.

**Cravate fine. -- Lingerie pentru domni cu preţuri eftine, la**

**„Favorit"**

**Str. Cuza-Vodă 50**

**Haine albe ofiţereşti**

orice garderoabă de domni sau doamne curăţă şi vopseşte cu **mari reduceri de preţuri** fabrica de boiangerie şi spălătorie

**„FULGERUL DIN BUCUREŞTI"**

**se acordă reduceri de preţuri la spalatul şi calcatul gulerelor.**

**Cunoaşte-te pe tine însuţi**

**Oglinda trădează fotografia spune totul**

Dar **o fotografie bună** realizată după progresele artei moderne, nu se poate obţine decât la cel mai apreciat fotograf ieşan

**ZAHARIA WEISS**

**Furnizorul Curţii Regale**

Atelier fotografic în genul marilor case din străinătate.

BIBLIOTECA UNIVERSITĂȚII -IAȘI-

ANUL XXIX No. 7849

2 (doi) lei exemplarul

DUMINICA 25 IUNIE 1933

Biblioteca Universității Loco

24 IUN 933

# OPINIA

ZIAR POLITIC COTIDIAN

ATELIERELE TIPOGRAFICE
IAȘI. — STR. LĂPUȘNEANU 37

ANUNCIURI
se primesc la toate
AGENȚIILE DE PUBLICITATE
și la
ADMINISTRAȚIA ZIARULUI
Iași. — Strada Lăpușneanu 37

Telefoane { Redacția 391 / Administrația 394 / Serviciul de noapte 367

DISCUȚII ȘI PĂRERI

## Problema coloniilor germane

### Nota germană la conferința din Londra.-- Realități alarmante.-- Intre egoism și nevoia de pace

Cotidianele bucureștene întrebuințează calificativul „propuneri nebunești" în fruntea unei informațiuni din Paris, care ar reda, se zice, comentariile presei engleze, relative la nota prezintată de dl. Hugenberg în Conferința de la Londra.

E vorba de un memorandum, prezintat acolo, în numele conducătorilor Germaniei, și în care se cere pentru Germania retrocedarea coloniilor, (uate de aliați), și dreptul de expansiune în R sia.

Sînt oare, într'adevăr propuneri neb nești?

*

Națiunea aceasta de oameni cinstiți, muncitori și devotați lucrului public, unde șperțul și samsarlâcul oficial nu se cunoștea (ca în China de ex.) a uimit o nenirea prin progresele ce le-a făcut, prin înălțimele la care a dus civilizația.

Splendida înflorire a Germaniei în a doua jumătate a veacului trecut, e una din minunile omenirii.

Opera lui Bism rk, legând micile principate în splendida națiune germană, a fost una din cele mai minunate creațiuni a'e artei politice.

**Egoismul englez**

Dar în cursa sa ascendentă poporul german s'a lovit de egoismul englez, și perfidul Albion, — ca altă dată contra Franței, pe vremea epopeiei Napoleonene, — a reușit încă o dată, acum 20 de ani, să constitue coaliția celor slabi, contra celui mai tare.

Franța a acceptat să se facă coadă de topor și a plătit cu sângele a trei milioane de tineri o victorie ușoară a doua zi.

Au trebuit însă patru ani de lupte grele și coalizarea tuturor, spre a înfrânge puternica armată germană, poate cel mai splendid instrument de luptă ce a existat vre-o dată.

Că a urmat catastrofa în Germania, de ce să ne mire? Oare 1871 nu a văzut comuna la Paris și 1917 bolșevismul în Rusia? Că unii fruntași și chiar teatralul Imperator et Rex nu au fost la înălțime? Dar oare Napoleon nu a avut și el momente de scăderi? Și era Napoleon...

**Politica de răzbunare**

A urmat dictatul de la Versailles; a urmat politica de răzbunare a lui Clémenceau și a d-lui Poincare; a urmat ocuparea ținutului Ruhr și încercările de desmembrare a Renaniei, care toate la un loc au contribuit ca în fruntea Germaniei să vie nebuni.

Dacă învingătorii ar fi avut mai multă minte de cât resentiment; dacă Clémenceau sau d-nii Poincaré și Lloyd George ar fi fost înlăturați mai din vreme din fruntea țărilor respective (oamenii cari au contribuit evident ca țările lor să câștige o grea victorie, dar la care tocmai aceste sforțări nu puteau decât să lese urme), desigur că ar fi trăit republica germană.

**Un popor comprimat**

Astă-zi un popor de 70 milioane de oameni, care a dat timp de aproape un veac cele mai strălucite dovezi de putere de muncă, de putere de expansiune, de organizare, de civilizare,—se găsește strâns ca în cor et.

In partea de răsărit.—unde teritorii germane au dat Rusiei pe cei mai buni conducători pe ap', mulți excelenți generali și conducători politici,—„coridorul" împiedică orice expansi.ne. Iar înspre colonii, unde germanii își dovediseră cu prisosință puterea civilizatoare, stă de veghe flota engleză.

Săraca și nepregătita Portugalie, mica Belgie sau mica Holanda, pot avea colonii; marea Germanie însă nu...

Și dacă revendică ce i s'a luat, revendicările sunt nebunești!?

Dacă în adevăr calificarea de „nebunești" reprezintă părerea presei engleze (și acolo presa reflectează realmente părerile conducătorilor), și nu este o exagerare de retransmisiune dela Paris, sau poate chiar din București, — este pentru noi evident că ne aflăm mai puțin ca niciodată în pragul păcei.

**Primejdie de explozie**

Dacă nu este nici astăzi cine să priceapă că fără o înțălegere reciprocă nu este cosibilă dezarmarea morală, pare singură poate aduce dezarmarea reală; sau dacă interesele egoiste sunt mai puternice decât orice înțelegere, nu mai este nimic de făcut!

Germania se găsește în situația căldării cu aburi ermetic închisă pentru care nu mai rămâne decât o soluție: *explozia.*

Și dacă nimeni nu vrea să vadă existența soluțiilor, care sunt acele din nota germană, suntem siguri, că oricine își dă seamă ce ar însemna pentru oameni cealantă soluție, cea a exploziei!

**Pentru salvarea civilizației**

Un nou războiu nu poate însemna de cât un cataclism general.

Civilizația la care ne-au dus puterea creatoare a minților u or germani, englezi sau franceji cultivați în medii excepționale, civilizație de cari profităm cu toții, dar, evident, într'o măsură mai mare cele trei țări din fruntea ei, este menită să dispară, cum au dispărut altă dată civilizația romană, acea azteca, sau acea chineză.

Vor veni iar timpurile obscure cari au urmat căderea imperiului roman.

Dar să ne ferească Dumnezeu de așa ceva.

Și totuși nebunia la care a ajuns astă-zi nația germană, altă-dată atât de cuminte, ne lasă să întrezărim ce va fi mâine, dacă foștii învingători nu vor pune dorința de pace mai presus de orice egoism.

***Teodor Badareu***

## Conferințe administrative

Duminică va avea loc la Bălți o conferință administrativă pentru nordul Basarabiei. Vor lua parte parlamentarii majoritari basarabeni, precum și d-nii D. R. Ioanițescu, Pan Halippa, Ed. Mirto, P. Andrei, Ar. Călinescu, Ghelmegeanu, etc. Se vor discuta chestiuni administrative și combaterea mișcărilor extremiste.

Duminica viitoare va avea loc o conferință la Chișinău pentru centrul și Sudul Basarabiei. Vor fi invitați și d-nii Vaida și Mironescu.

## UN NOU SPORT PE APĂ

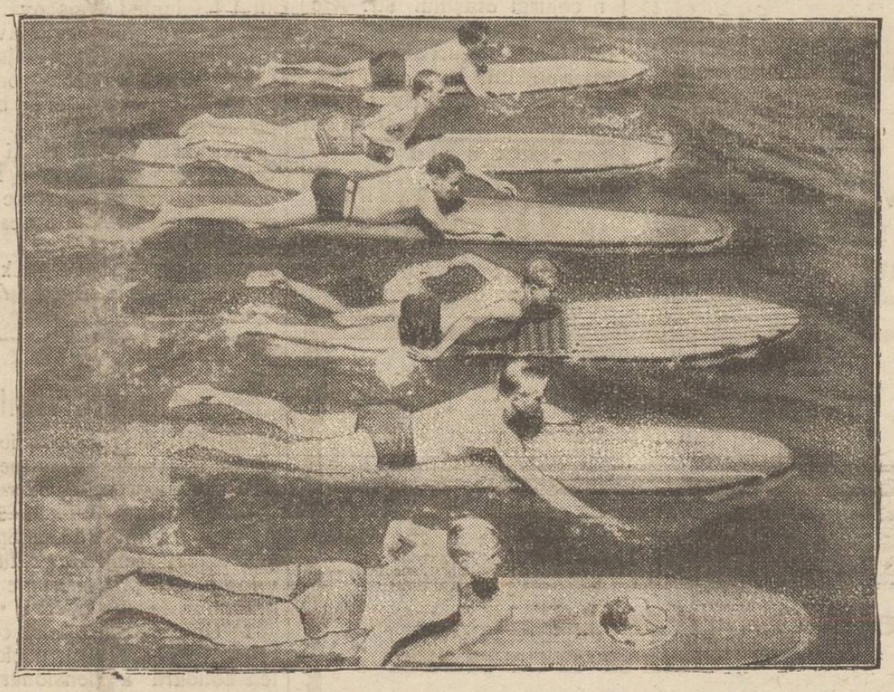

Pe asemenea călduri, strandurile sunt pline...în America. In California s'a născocit și un nou sport pe apă. Oamenii stau întinși pe niște scânduri și vâslesc cu mâinile.

## O cale ferată prin pustiul Saharei

Ziarul olandez „Nieuwe Rotterdamsche Courant" scrie că guvernul francez e hotărît să realizeze proectul important, de a construi o linie ferată prin pustiul Saharei. O societate franceză s'a oferit să înfăptuiască proectul în interval de opt ani.

Construcția ar trebui să coste 300 milioane franci, sumă la care guvernul din Paris ar colabora cu 35 milioane fr.

Se speră însă că linia ferată, care va deservi 38 milioane locuitori, va aduce asemenea venituri, încât în doi-trei ani cheltuelile ar fi acoperite.

Calea ferată prin Sahara ar fi de un folos considerabil. Drumul din Franta până în Madagascar s'ar parcurge în 12 zile, în loc de trei luni cum e astăzi.

Dela Londra la Iohannisburg s'ar ajunge în 11 zile. La construirea liniei ar trebui să lucreze cel puțin 4000 muncitori.

## O sinucidere curioasă

### cu băi de soare

O curioasă sinucidere s'a înregistrat la Waidrig, în Austria.

Un țăran anume Karl Kitz, decepționat de viață, a hotărât să-și curme zilele. Și în acest scop a recurs la un mijloc neutilizat până în prezent.

El a făcut mai multe zile la rând puternice băi de soare. Când n'a mai putut rezista, țăranul s'a dus la spital. El avea trupul prăjit, cu pielea în mare parte cojită și plină de răni.

Cu toate ajutoarele medicale, sinucigașul n'a mai putut fi salvat. După 12 zile de dureri chinuitoare, el a încetat din viață.

## DIN TOATA LUMEA

**Dispar milionarii**—O statistică făcută de un ziar din New-York arată că numărul milionarilor din America este mereu în descreștere.

Anul trecut mai erau în Statele-Unite 354 bogătași, cu un venit de peste două milioane dolari (300 milioane le) pe an. In anul în curs, din această categorie, n'au mai ămas decât 184 persoane. Și tendința este de a se micșora și acest număr.

In 1932 recordul bogăției particulare era deținut de America, prin Rockefeller și Ford, care treceau drept cei mai avuți oameni din lume. In prezent se afirmă că acest record a trecut în Asia, unde un chinez și o japoneză posedă cele mai vaste averi de pe pământ.

Statistica, făcând socoteala deficitelor înregistrate din cauza crizei, precizează că peste doi ani, dacă situația economică se va menține la fel, America va rămâne fără milionari adecă fără bogătașii care mai plătesc astăzi impozite de peste un milion dolari pe an.

Dispar milionarii și americanii sînt îngrijorați!

*

**Automobile cu râșnițe**— Un șofer anume Erich Stiner din Hamburg a prezintat la o societate tehnică o invenție interesantă și utilă.

Șoferul a montat între roțile unui automobil o râșniță pentru cafea și o mașină pentru tocat carne. Aceste obiecte rau astfel aranjate, încât roțile, în timpul mersului, mișcau vertijinos manivelele de râșniță si dela mașina de tocat.

Astfel, fără a se cheltui vreo energie în plus, după o oră de curse prin oraș, șoferul a obținut multe Kilograme de cafea râșnită și de carne tocată.

Ingeniosul automobilist și-a brevetat invenția. El crede că mulți șoferi vor introduce asemenea râșnițe și mașini de tocat, fiindcă în felul acesta pot obține o nouă sursă de venituri dela cafenele și restaurante.

*

**Femeile, acul și ața.** — Un concurs original a fost organizat de către liga gospodinelor din Copenhaga. S'a instituit un premiu pentru femeia, care va pune mai repede fire de ață în ace.

La concurs s'au prezintat peste 200 candidate din diverse straturi sociale. Organizatoarele au pus la dispoziție câteva mii de ace și de fire de ață tăiate potrivit. Fiecare concurentă era atent supraveghiată, cu ceasornicul în mână.

Premiul — după cum era firesc — a fost câștigat de o croitoreasă, care a reușit să puie în ace câte 20 fire de ață pe minut, ceiace înseamnă câte un fir în trei secunde. Femeia lucra cu o agilitate surprinzătoare. ca o mașină. Dealtfel avea și deprinderea...

*

**Cui aparține inelul de nuntă** — O chestiune interesantă s'a rezolvit cu prilejul unui proces de divors judecat la Londra. Bărbatul a cerut ca soția să-i restiuie inelul de n ntă, pe care i l-a dăruit la logodnă.

Justiția a respins însă cererea, stabilind următoarea situație;

Dacă partida se desface în timpul logodnei, atunci fata trebuie să restituie verigheta logodnicului. După căsatori însă, inelul aparține de fapt și de drept femeii, chiar dacă a fost făcut și plătit de bărbat. In consecință, la divors, soția nu poate fi obligată să redea verigheta. Ea o poate restitui numai de bună voie. Dacă însă refuză, atunci i se lasă această clasică amintire a căsniciei.

Vi egiatura

## Note din băile Govora

### Istoricul localității --- Imbunătățiri realizate

Printre nenumăratele localități de cură din țara noastră „Govora" stă între cele dintâi, datorită apelor sale iodurate și sulfuroase.

Aceste ape au fost descoperite încă din anul 1880, cu ocazia explorărilor pentru căutarea petrolului.

Statul a început în 1887 captările isvoarelor și construirea stabilimentului balnear, iar în 1910 localitatea a fost concensionată societății anonime „Govora-Călimănești", care,—prin grandioase lucrări realizate—a dat stațiunii o înfățișoare occidentală.

Băile Govora sunt situate în regiunea deluroasă a județului Vâlcea, în valea *Hinței*, pe un admirabil platou, înconjurate de păduri seculare de stejar și fag, și plantațiuni de pini și molifți.

Un climat dulce, generos, propice curei de iod și pucioasă, lipsit de curenți și umezeală, favorizează stațiunea.

Stabilimentul de băi este un adevărat giuvaer, într'o clădire impozantă, cu instalațiuni moderne, nespus de curat, și cu o funcționare uimitor de precisă.

O aripă a acestui stabiliment o formează un vast institut de „fizioterapie", cu instalațiuni de băi electrice, radium, acid carbonic, inhalații, pulverizații, etc., precum și două camere mari și elegante de aer comprimat, ca la Reichenhall.

Ospitalitatea în localitatea noastră este pe cât de civilizată pe atât de ieftină. Somptuosul „Hotel Palace", aparținând societații Govora-Calimănești, are peste 200 încăperi mobilate luxos, camere de toaletă, apă rece și caldă, calorifer, ascensoare, lumină electrică, băi de curățenie și minerale, săli de lectură, muzică, terase pentru cură de soare, restaurant propriu, etc.

La Govora se mai găsesc numeroase hotele și vile de primul rang, precum și case țărănești, toate confortabile și cu prețuri modeste.

Tot aci au fost clădite Sanatorii pentru militari, pentru ceferiști, pentru casa muncii, etc.

Restaurante de toate clasele, dela cele mai elegante, până la cele mai modeste, stau la îndemână fiecăruia.

*

Distracții numeroase și inteligent organizate, stau la dispoziția vizitatorilor.

Imprejurimile Govorei oferă excursiuni interesante, ca „Mânăstirea Govora" (zidită de Matei Basarab la 1634), Mânăstirea „dintr'un lemn", Ocnele Mari, Râmnicul Vâlcea, Băile Olănești, Mânăstările din defileul Bistriței, Valea Oltului, etc., toate în poziții fermecătoare.

Azistența permanentă medicală este asigurată de către un numeros corp de medici distinși, printre care menționăm pe d-nii prof. dr. Petrș Niculescu, directorul medical al băilor.

Administrația localității este și de astă-dată extrem de vigilentă și unanim lăudată, condusă fiind de energicul director d. inginer Ioan Trofin, care este secondat de preceputul administrator d. K. Iambor, și de un personal vrednic.

Printre sutele de vizitatorii sosiți până acum aci se găsesc și mulți ieșeni.

**M. Miereanu-Iași**

## Actualități politice

### Sprijinirea grâului

*Incă de acum 5 ani, când național-țărăniștii au venit la putere, toată lumea (și țărănimea în special) se aștepta la o sprijinire efectivă a agriculturii,—fiindcă suntem o țară agricolă și fiindcă noul regim zicea că-i „țărănesc".*

*Au trecut însă anii și nu s'a făcut nimic pentru agricultură și pentru plugari. Regimul zis „țărănesc" a menținut taxe mari la exportul de cereale; a lăsat să se prăbușească prețurile; n'a procurat credit ieftin plugarilor și a dat frâu liber speculanților să opereze în paguba țărănimii. Bieții plugari s'au ales numai cu... epistolele d-lui Mihalache!*

*Când starea materială a plugărimii a ajuns catastrofală, și s'a impus conversiunea, în numele dreptății și a prevederii sociale, — regimul care-și zice „național" și pe deasupra „țărănesc", a precupețit reforma și a făcut-o cât mai zgârcit,.. preocupat de interesele bancaro-burgheze!*

*Acuma se pune din nou și foarte serios, problema prețului la grâu, din recolta viitoare. Guvernul și-a amintit că-i „țărănesc" și se ocupă de interesele plugărimii.*

*Pentru menținerea unui preț minimal al grâului, s'a ventilat ideia monopolului exportului de cereale (a propus-o și d. Pofârcă la consfătuirea din Piatra-Neamț). Guvernul însă a respins din capul locului ideia monopolului, din lipsă de bani pentru finanțarea afacerii; dar și din dorința de a proteja: pe samsarii cerealiștii, băncile cu afaceri agricole, și cooperativele din care unele fac afaceri personale pe contul și în paguba producătorilor.*

*Adică, guvernul „țărănesc" are iarăș grijă de afacerile capitalisto-bancaro-burgheze.*

*Problema este dificilă și e de prevăzut că tot producătorii agricoli vor fi cu paguba.* X.

## MICI DISTRACȚII...

### Vorbe...

**Să flirtăm sau nu?**

*E o întrebare pe care ne-o sugerează informația unui ziar francez, că la Paris s'a înființat o ligă contra flirtului. E de mirat că o asemenea ligă apare tocmai în orașul, care ar merita titlul de „capitala flirtului". Probabil însă că oamenii serioși — adecă cei ce nu mai pot flirta—au găsit necesar să se manifesteze în acest fel ostil. Și apoi, chiar în vremurile vitrege de astăzi, mai sînt oameni care au timp să se ocupe cu asemenea chestiuni.*

*Așa dar, se pune o „mare" întrebare: să flirtăm sau să nu flirtăm? That is the question! Fiindcă întrebarea nu e chiar atît de profundă ca problema shakespeariană „a fi sau a nu fi", răspunsul e mult mai ușor. Cine are timp și dispoziție, să flirteze în voie. In definitiv, nu e un sport prea dezagreabil!..*

*Decît un lucru. Flirtul, ca multe cauze mici, poate avea efecte mari. De pildă, poate duce la complicațiuni sentimentale, din care partenerii să se descurce foarte greu. Uneori flirtul se poate termina și printr'un...act de botez! Așa că liga dela Paris nu e chiar cu totul ne la locul ei.*

*Și apoi din punct de vedere practic, mai este de făcut o constatare importantă: deobiceiu bărbaților le place să flirteze cu fetele ce flirtează, dar în genere ei nu se căsătoresc decît cu cele pentru care flirtul nu este ocupația principală. Concluzia?.. Să flirtăm, fiindcă e plăcut,— dar cu măsură și discret, fiin că e mai prudent!..*

**i. b.**

### ...și fapte

**Hitler și evreul**

O nouă anectodă din „seria hitleristă":

Se întâlnește Hitler cu un evreu și-i spune:

— Ziarele străine publică numai minciuni despre situația din Germania.

— Și totuș ar putea fi și mai rau!

— Cum mai rău? — întrebă Hitler.

— Dacă ar publica adevărul, răspunde evreul.

**Comerțul de ast zi...**

Creditorul vine la comerciantul debitor:

— De doi ani nu mi-ai mai plătit nimic. Ca să-ți arăt cine sînt, iată, trec cu vederea jumătate din datorie.

(Continuarea în pag. II-a)

Cronica literară

## N. D. Cocea: „Fecior de slugă"

### O satiră a burgheziei noastre

Un timp îndelungat viguroasul polemist N. D. Cocea a dispărut depe arena literară. Nu era o dezertare, după cum nu era nici oboseală.

Un luptător de talia lui Cocea nici odată nu poate dezerta și nu părăsește terenul.

Cocea a fost un luptător aprig. Scrisul său era venin, —dar un venin care vindecă, o contra—otravă utilă. Pana lui Cocea n'a cunoscut, mai ales timpurile imediat de după război, tămâia și lingușirea. Cerneala a sărit în față și a ars ca și vitriolul.

Palemistul Cocea era întrecut doar de Tudor Arghezi.

Și nu era nici oboseala. Luptătorul—și orice ziarist e un veșnic luptător— dacă nu dezertează atunci nici nu obosește.

N. Cocea își impusese un repaus... forțat. Adecă moment de supraveghiere, de cunoaștere, de investigare.

Ziaristul cedase romancierului.

Dacă gazeta trăește o clipă și apoi reînvie ca Phoenix, romanul se lucrează încet ca să dăinuească o eternitate.

Și d. Cocea ne-a dat *„Vinul de viață lungă"*.

Un roman reușit poate ca gen — dar neîncheagat, — fără acțiunea viguroasă atât de caractaristică d-lui Cocea.

„Vinul de viața lungă" e un roman bucolic, cu puțin sensualism, în care picură stropi de melancolie.

„Vinul de viață lungă" amintește parcă apusul unui scriitor nici de cum începutul unui atât de neînfricat serv al presei.

D. Cocea mai târziu revine la genul ce-i convenea,—tot la roman—dar la romanul satiră, la romanul, dacă vreți, pamflet.

E *„Fector de slugă"*!

*

„Fecior de slugă" e satira

(Continuarea în pag. II-a)

x D-nii PROFESORI și ELEVII se abonează la „Opinia" înainte de a pleca în vacanță. Abonamentul lunar 50 lei.

O SEARĂ PLĂCUTA !

**Grădina Pomul Verde** Astă-seară Sâmbătă 24 Iunie, Debutul artiştilor
**Max Zelniker** şi excelenta subretă **Jenny Bunova**
PREMIERA — Mult aşteptatul şlagăr — PREMIERA
**DER HUSEN FIN HELM**
Comedie muzicală în 3 acte de Hortman. Orchestra Jazz Sigaliy
Preţurile reduse : Fotoliu 40, Rerzervat 30, Stal 20, Galerie 16 lei

AGRICULTORI,
**Sfoară de Manilla**
englezească, de cea mai bună calitate
aduce special pentru agricultori
SINDICATUL VITICOL
IAŞI, strada Arcu No. 1
Inscrieţi-vă din timp cu cantităţile necesare

**PARCELE**
n centrul oraşului str. Arcu No. 10.
Se vînd cu preţuri avantajoase Informaţiuni Ing. M. Pulferman str. Păcurari No. 11, Ing. Schleier str. Elena D-na 26

Excelentul săpun
**„Virginia"**
nu trebuie să lipsească la nici o toaletă.

**D**oamnă,
*Ştiţi ce se poartă în vara aceasta ?*
**„GALLIA"**
IŞI VA FACE O PLACERE DIN *a vă informa.*
VĂ TREBUE :
O ROCHIE NOUA
O GARNITURA,
O DUBLURA, ETC.
*Vizitaţi-ne nu veţi regreta !*
Sucursala **IAŞI** str. Cuza-Vodă No. 83

**Cravate fine. -- Lingerie pentru domni**
cu preţuri eftine, la
**„Favorit"**
Str. Cuza-Vodă 50

**Vinul tonic Dr. Gancevici**
este indicat în : tuberculoza incipientă, limfatism scrofuloză, debilitate, pleurezii şi în convalescenţă după boli infecţioase ca : pneumonie, gripă, friguri etc.
Depozit general Farmacia Jellea, Iaşi. Observaţi semnătura de control.
Dr. Gancevici

**TESTA**
COMBATE
DURERI DE CAP - MIGRENE
NEVRALGII-DURERI DE DINŢI
RACELI - GRIPĂ - JUNGHIURI
ÎN-ORICE FARMACIE
DIN ROMÂNIA

## Clara Zetkin înainte de moarte

Am anunţat împrejurările în care a încetat din viaţă la Moscova cunoscuta luptătoare comunistă Clara Zetkin, în etate de 76 ani. In legătură cu acest deces, ziarele ruseşti publică următorul amănunt interesant:

Clara Zetkin fusese anunţată pentru o conferinţă, ce trebuie să aibă loc la sfârşitul lui Iunie la Moscova. Subit însă s'a îmbolnăvit. Avînd parcă un presentiment sinistru, Clara Zetkin a trimes organizatorilor conferinţei un bilet cu acest conţinut :

„Nu mă simt bine şi nu cred că-mi voiu putea respecta obligaţia. Găsiţi pe cineva care să mă înlocuească la conferinţă. Trăească comunismul ! — Clara Zetkin".

Şi după două zile, bătrâna comunistă a murit.

## Convocarea pensionarilor

Membrii blocului pensionarilor din Iaşi se întrunesc *în adunarea generală extraordinară* mâine, Duminică, 25 c., ora 9 dim., în sala de Sport şi Muzică, pentru a ratifica următoarele propuneri ale comitetului de conducere:

1) Unirea sub anumite condiţiuni a blocului cu societatea solidară a pensionarilor din Bucureşti şi cu toate asociaţiile de pensionari din ţară.

2) Hotărâri definitive asupra intervenţiilor energice în chestiunea restanţelor.

3) Hotărâri asupra proectelor de modificare a legii pensiilor.

4) Intervenţia pentru achitarea pensiilor membrilor prin administraţia blocnlui.

Toţi membrii blocului pensionarilor sunt rugaţi cu insistenţă a lua parte la această adunare foarte importantă.

x **ABONAMENTE în orice localitate balneară sau climaterică, 50 lei lunar.**

**O muscă în lapte**
Muştele vă aduc boli în casă.
Distrugeţi-le cu FLY-TOX
Închideţi ferestrele şi uşile. Pulverizaţi cu FLY-TOX de 6-8 ori. După un sfert de oră adunaţi toate muştele moarte şi ardeţile.
**FLY-TOX** Parfumat

## Isprăvile unui excroc la Cernăuţi

### El a falşificat cecurile unei fabrici

Cernăuţi 24 — Astăzi a fost adus în localitate tânărul Filip Ritter, arestat pe bordul unui vapor englez.

Tânărul era urmărit de mai mult timp, pentrucă falsificase nişte cecuri ale une firme din Cernăuţi şi astfel a încasat bani la banca „Creditul român".

Tânărul Ritter Filip este de 24 ani. După ce a terminat stagiul militar, a căpătat un post la o mare fabrică de nasturi din localitate. El şi-a tipărit o procură şi cărţi de vizită.

Şi într'o zi a dispărut din Cernăuţi ; după ce a falşificat câteva cecuri, încasând o sumă de bani. Directorii întreprinderii n'au recunoscut cecurile prezentate de banca „Creditul Român", în valoare de 15.000 lei, deşi iscăliturile sunt atât de bine imitate, încât cu greu se distinge cari sunt cele veritabile şi care cele falşe.

Ritter, după ce a mai comis câteva fraude, (toate se ridică la 75.000 lei) s'a îndreptat spre Bucureşti şi de acolo spre Constanţa, unde a fost însă arestat. **Ky.**

## Congresul general al farmaciştilor

### Plecarea delegaţilor ieşeni la Bucureşti

In saloanele sindicatului ziariştilor din Capitală are loc mâine Duminică congresul general al farmaciştilor din ţară. Convocarea e lansată de asociaţia farmaciştilor proprietari.

Se vor discuta toate chestiunile ce privesc breasla farmaciştilor.

Comitetul asociaţiei din localitate întrunit aseară, a delegat ca reprezintanţi la congres, pe d-nii farmacişti Justin Adace, preşedintele asociaţiei locale şi Pollac, care părăsesc Iaşul azi, cu trenul de 4 după amează.

Comitetul asociaţiei din capitală a invitat să participe la congres şi delegaţi ai farmaciştilor neproprietari. In urma acestei invitaţii o delegaţie pleacă în astă seară la Bucureşti.

Se prevăd discuţiuni interesante. DAN

## INFORMAŢIUNI

x **Condamnarea unui ofiţer**—Consiliul de război din Galaţi a condamnat la două luni închisoare şi 2000 lei despăgubiri pe căpitanul Butunoiu Emil dela comenduirea pieţii Bârlad, acuzat de arestare ilegală, injurii şi lovirea inferiorului.

x Marţi 27 Iunie se întruneşte la ministerul instrucţiunii comisiunea pentru decernarea premiului naţional de literatură.

x *Un accident de avion* s'a produs aseară. Sblot. Gh. Drăgulănescu a căzut cu un avion „Potez XV" peste un hangar. Ofiţerul este rănit.

x Curtea cu Juri din Fălticeni judecă Luni senzaţionalul proces al d-nei Morţun, care este acuzată, precum se ştie, că a schingiuit pe soţul ei, nepot al fostului ministru Morţun, pentru ca după moartea lui să intre în stăpânirea averii.

x **Proprietarul Eugen Indirjovschi din Tg. Frumos a reclamat parchetului că necunoscuţi iau devastat via. Făcând cercetări n putut afla că numeroşi gospodari din satul Jora şi-au plantat terenul cu viţa furată dela el.**

## Mici distracţii...

**(Continuare din pag. I-a)**

— Şi eu, răspunde debitorul, ca să-ţi arăt cine sînt, trec cu vederea cealaltă jumătate...

*

Intre negustori :

— E-o nenorocire ; nu se mai câştigă nimic.

— Cunosc eu o afacere excelentă, singura care ar da venituri.

— Care ?

— Să cumpărăm conştiinţele oamenilor pentru cât valorează şi să le vindem cu preţul pe care cred ei că merită...

**Explicaţie**

La medic, după consult :

— Domnul meu, constat că eşti foarte nervos. Dormi noaptea ?

— Nu ; numai foarte rar.

— Hm, şi nu bănueşti din care cauză ?

— Ba da ; sînt paznic de noapte...

**Cli pe vesele**

— Dacă ai găsi pe stradă zece mii lei, ai anunţa faptul ?

— Ca să liu *cinstit*, trebuia să spun că nu.

*

La şcoală, profesorul întreabă :

— Poţi să-mi dai un exemplu despre instinctul minunat al animalelor.

Da, domnule profesor. Găinele fac întotdeauna ouă care încap exact în cocotiere...

*

Mitică întreabă :

— Domnule, nu înţeleg un lucru. Intotdeauna se anunţă când moare un om de seamă, dar niciodată ziarele nu ne informează, când se naşte un om celebru...

*

— Ce vrei să te faci puiule ?

— Soldat.

— Dar atunci te poate ucide inamicul.

— Atunci mă fac inamic..

**Bibliografie**

— A apărut între anta lucrare *„Noţiuni de folklor"* de **Artur Gorovei.** Pasionatul cercetător al producţiunii populare, după ce explică ce este folklorul, prezintă o serie de constatări şi date cu privire la folklorul dela noi şi din alte ţari. D. Gorovei a dat o nouă şi valoroasă lucrare.

— *Incotro* (Nr. 105) cuprinde : D. Gabriel Marinescu în halat şi papuci, Şampionul ghizilor naţionali, când pleacă d. Lugoşanu la Roma, Ultimele ecouri dela Balcaniadă, etc. In rest, anecdote politice, comentarii spirituale, polemici şi cancanuri. Exemplarul, cu desene de Dragoş şi Anestin, în 12 pagini, 7 lei.

Spectacolele zilei

## UNDE MERGEM ASTĂZI ?..

**24 IUNIE**

**Cinema Trianon.**—*„Flirt"* cu Ramon Novárro şi Madge Ewans ; *„Melodii care nu se uită"* cu Willy Fritsch şi Dita Parlo ; muzica Paul Abraham. Jurnal sonor *Radio-News.*

**Cinema Sidoli** (grădina şi sala). — *„Simfonia celor şase milioane"* cu Irene Dune şi Ricardo Cortez ; *„Dragostea în anul 2000"*. Jurnal sonor *Fox.*

**Cinema Phönix.**—*(Relache)*

**Pomul Verde.**—*„Mirele din Helm"*, operetă cu cântece şi dansuri. In rolurile principale d. Max Zelniker şi d-ra Jeny Bunowa.

**Curtea orfelinatului Evreesc** (str. Academiei). *„Zidul morţii"* spectacole cu două motociclete, executate de Miss Speedy Pepper Lee şi inginerul Jim Murell din Londra.

Cron ca literară

## N. D. Cocea : „FECIOR DE SLUGA"

**(Continuarea din pagina I-a)**

burgheziei noastre. E mai clar, romanul romanelor noastre. E un lung reportagiu scris de un talentat gazetar, asupra semenilor în care trăim şi a oamenilor care ne conduc.

Tase e Dinu Păturică al lui Niculae Filimon. E ciocoiul cel nou, mai arivist, mai păcătos, întrucât trăeşte în vremuri mai rafinate — decît acele în care a vieţuit Păturică.

Tase Bujoceanu a copilărit alături de nepotul colonelului Hotnog — un boer nervos, capricios, — cu toane, dar care a primit să-l crească pe Tase — fiul servitorilor săi. Tase nu e un copil inteligent, — dar e şiret. Ştie să se insinueze în sufletul tânărului boer — care nu se mai poate despărţi de Tase.

Tase e geniul rău al casei. Il iniţiază pe tovarăşul său de joacă în micile strengării ale copilăriei, dar şi în marile taine ale vieţii.

Anii însă trec. Tase studiază şi ajunge curând, graţie tupeului său şi ajutat de Hotnog, unul din conducătorii generaţiei tinere ante-belice. E idolul tineretului. Orator cu fraze sonore şi gazetar cu vorbe umflate. Bujoceanu e animatorul unei generaţii şi exponentul unei mentalităţi.

In timpul războiului Tase parvine şi mai sus. E primit în sferele înalte, cuvântul său e ascultat în timp ce ambiţiile îi cresc.

Romanul se sfârşeşte cu actul de felonie al lui Tase care-l denunţă pe tovarăşul său de copilărie şi sprijinitorul său de totdeauna, parchetului militar—drept comunist !

*

Tase fără îndoială că e un tip al generaţiei noastre,—un produs al mediului de azi — unde superficialitatea e blazonul şi passe-partou-l către ierarhia socială.

Tase n'are scrupule. Pentru el scopul scuză mijloacele. Bine înţeles, scopul nu e decât parvenirea, înălţarea proprie.

D. Cocea—element de stânga— a ştiut totuşi să evoace în culori frumoase familia boerului Hotnog în schimb biciuind până la sânge pe Tase—copilul celor de jos—cu care idealogie autorul are afinitate şi legături.

Dar „Fecior de slugă" nu e numai romanul lui Tase. E o frescă a burgheziei noastre, redată desigur violent— pentrucă autorul s'a hărţuit mereu cu ea.

Alături de Tase roiesc sumedenii de figuri, de paiaţe, de păpuşi — toţi mişcânduse în jurul axei de interese şi căpătuială.

Nimic nu e sfânt, nimic nu e sincer. Minciună sus şi jos.

D. Cocea a cunoscut adânc procesul societăţii dinaintea războiului — aşa că romanul are valoarea documentară.

Cea ce desigur face ca romanul să fie mai interesant.

D. Cocea a rămas acelaş stilist — pentru care fraza n'are mistere.

Stilul nu-i afectat, uneori e chiar brutal, dur, — ca şi oamenii, ca şi viaţa.

Intriga romanului — ascensiunea lui Tase — e real tratată fără ingeniozitate şi fără proust-ianism.

Acei ce cunosc arta şi viaţa de la noi cu falşitatea şi arivismul nu acuză pe d. Cocea de patimă şi revoluţionarism.

Din contra. S'ar părea ca autorul a fost prea indulgent cu Tase şi cu contimporanii săi, care sunt mai răi şi mai venali.

„Fecior de slugă" e totuş un roman curajos, prin aceia că d. Cocea pune degetul pe rană—fără jenă şi fără teamă.

„Fecior de slugă" rămâne primul roman românesc care închide o societate în plină decadenţă.

Lectura romanului se impune prin aceia că dacă nu vom avea curajul să ne recunoaştem în eroi romanului d-lui Cocea — atunci desigur vom reuşi cel puţin să ne cunoaştem idolii de azi şi de eri,— aşa cum sunt.

Şi poate mâine n'au să mai fie ! **b. causanscky**

x *Substituire de persoană.* —Curtea de apel Iaşi urmează să judece un interesant proces. Sătenii Vasile Pavel şi V. Stroescu, primul ginere şi al doilea socru, se află în arestul Fălciu, fiind condamnaţi pentru substituire de persoane.

Primul se prezintase cu socrul său la tribunal, dându-i drept tatăl lui şi încercând astfel să autentifice un act de vânzare de teren.

Tribunalul i-a pedepsit la câte 20 zile închisoare şi condamnaţii au făcut apel.

# Spitalul Sft. Spiridon în vacanță

## Cum vor funcționa clinicele

Pe ziua de 1 Iulie, urmând a fi închise până la 1 Octombrie unele clinici din spitalul central, pe tot timpul vacanței, serviciul medical va fi asigurat astfel:

Vor funcționa continu clinica dermato-sifilitică cu două zeci paturi gratuite și clinicile infantilă și oftalmologică cu zece paturi gratuite.

Clinicile medicale și Chirurgicale se vor închide pe o perioadă de câte 45 zile alternativ (1 Iulie—15 August și 15 August—1 Octombrie a. c.); deci va funcționa cite o clinică medicală și una chirurgicală cu câte 15 paturi gratuite.

Bolnavii asigurați C. F. R. regia și asigurări sociale, vor fi primiți fără nici o restricțiune în clinicile deschise, precum și bolnavii clasa I și a II-a cu plată, atât la chirurgie cât și la secția de sanatoriu a clinicei terapeutice.

Se va închide la 1 Iulie clinica II Chirurgicală și clinica terapeutică (afară de secția sanatoriu), iar la 15 August, clinica I Chirurgicală și clinica Medicală, reducându-se numărul bolnavilor gratuiți la 15 paturi.

Clinica genito-urinară se închide complect, rămânând ca medicul secundar la biroul primirei să dea consultațiuni și să recomande tratamentul necesar.

Clinica bolilor nervoase se închide de la 1 Iulie—1 Octombrie.

Pe ziua de 1 Iulie se reprimă un post de medic la triaj.

Spitalul Paşcanu și institutul Grigorian vor funcționa tot timpul vacanței cu câte 10 paturi gratuite.

Vilegiatura pe loc

# LA STRANDUL IAȘULUI

## SEZONUL E IN TOI

In cancelaria Societății de Gimnastică Sport și Muzică, a avut loc recent adunarea generală a acționarilor Societății *Strandul Iașului*.

Cu această ocazie după darea de seamă făcută de dl. Președinte Osvald Racoviță, asupra activității morale și materiale a societății și după aprobarea bilanțului din anul acesta, s'a făcut o largă discuțiune asupra mijloacelor ce s'ar putea găsi, pentru incurajarea acestei opere de mare valoare sanitară.

In alte părți strandurile se fac de către Municipii și stau la dispoziția tineretului pentru a-și recăpăta sănătatea. La noi, societatea de Gimnastică Sport și muzică a făcut sacrificii enorme pentru a transforma un loc care servea de depozit de gunoiu, într'un adevărat parc de reconfortare fizică.

Canotajul un admirabil exercițiu fizic; băile de soare pe plajă recomandate de savanți (mai ales pentru cei ce din cauza crizei nu se pot deplasa la mare), sunt un excelent mijloc de cură și de recăpătare a sănătății; înotul un excelent mijloc de desvoltare armonică a corpului, — toate acestea se exercită la strand în condiții excelente.

Nu mai analizăm avantajele tenisului și a celorlalte mijloace puse din belșug la dispoziția de către administrația strandului.

S'a hotărât să se facă din nou un călduros apel la marele public și la toți acei ce se interesează de această operă frumoasă, să binevoiască a vizita strandul cât mai des, pentru ca astfel să se dea posibilitatea administrației să poată desăvârși frumoasa operă, care desigur într'un timp cât de scurt va deveni cel mai plăcut colț de întâlnire a ieșenilor. Rep.

x **Contra durerilor musculare, articulare, sciatice** de natură reumatică sau gutoasă, întrebuințați **Frantzbrandvein Mentoformic Dr. Rătianu** aprobat de Consiliul Sanitar Superior. Alină durerile redând buna dispoziție. Depozit Farmacia Dr. Rătianu Iași, Cuza-Vodă 48.

# Pregătiri și sondagii în clasa comercială

## pentru alegerea din toamnă dela Camera de Comerț

Am anunțat că în vederea alegerilor ce se vor efectua în prima jumătate a lunei Octombrie la Camera de Comerț și industrie, s'a și început, pe îndelete, campania electorală.

**Vor fi patru liste?**

Dl. senator Ioan Botez, candidează ca deobicei „oficial" punând candidaturi la toate categoriile.

Tot ca deobicei, va fi secondat de dl. Fred Șaraga.

Lista actualului președinte al Camerei de comerț, — din sursă sigură aflăm,—nu va mai avea configurația de acum patru ani.

Motivul trebuie căutat în următoarele fapte: a) mulți dintre consilieri s'au dovedit a nu corespunde așteptărilor; b) unii nu mai exercită negoțul și c) mulți au făcut opoziție comitetului de direcție izvorât din lista pe care s'au ales în 1928.

Zilele trecute, d. I. Botez însoțit de un credincios al d-sale, a făcut vizite mai multor fruntași, comercianți și industriași, sondând terenul.

D-sa caută, în deosebi, un „cap" la secția industrială.

**Lista Gheorghiade**

Directorul general al Creditului funciar urban d. N. Gheorghiade, pune o listă independentă.

Colaboratori siguri, d-nii: N. Cananău, M. Isac Moscovici și Ilie Mendelsohn.

Vor adera precis, d-nii: N. Dobrovici și Funiak, care se bucură de simpatii în masa electorală.

D-nii Em. Marcovici, Hirschenzohn, M. Brauch eld, M. I. Reicher, — pentru moment nu și-au fixat atitudinea.

In orice caz, lista d-lui N. Gheorghiade contează ca o concurență serioasă a listei oficioase.

*

D. farmacist dr. Beceanu intenționează să pună lista numai la micul comerț.

Se prea poate ca d-sa, în cele din urmă să renunțe...

*

Mai aflăm că acum câteva zile, un grup de comercianți s'a prezintat d-lui primar Petre Bogdan, rugându-l să-și pună candidatura.

Primarul municipiului a cerăgaz de gândire... Insă e probabil că nu va primi.

**Atitudinea cluburilor**

Organizațiile potitice locale, vor avea, din câte aflăm, o atitudine neutră.

Dl. I. Botez are cuvântul d-lui prof. N. Costăchescu, că guvernamentalii ieșeni nu vor susține nici o listă.

Duciștii, oficial, nu vor acționa. Cuvântul centrului este însă a nu se refuza sprijinu pentru d. Botez...

Liberalii georgiști care sunt pentru candidatura d-lui Beceanu, așteaptă hotărârea acestuia.

*

D. Const. Cerkez a scris dela Câmpu-Lung unui intim al său, că sănătatea nu-i îngăduie o luptă la Camera de Comerț.

In aceiași scrisoare dă sfatul amicilor d-sale să susțină lista independentă, oricare ar fi ea...

*

După cum se vede, alegerile din toamnă care încep a fi pregătite, pot aduce oare cari surprize...

*p. grancea*

# INFORMAȚIUNI

x BONURILE DE PREMII **se preschimbă zilnic în orele de dimineață, la administrația ziarului „Opinia" str. Lăpușneanu. In curând vom anunța data și locul tragerii.**

*x Adunarea generală a ofițerilor de rezervă* secția Iași, are loc Duminică 25 Iunie a. c. ora 10 dimineața la via d-lui Dan Bădărău din Copou. Ea va avea loc cu orice număr de membri, fiind a 2-a convocare. După ședință va urma o masă câmpenească, membrii venind cu hrană la pachet.

x In fața tribunalului a venit ieri spre judecare procesul muncitorilor ieșeni, acuzați de rebeliune.

In 1930, după arestarea șomerilor dela primărie, un grup de muncitori le-a făcut o manifestație de simpatie, în jurul închisorii Galata.

Grupul a fost identificat și trimis în judecată pentru contravenție la legea liniștei publice. Ieri venind spre judecare procesul, s'a cerut amânarea pentru lipsa martorilor.

x **Trecătoarea Palatului Muncii.**— Am semnalat în nenumărate rânduri faptul că trecătoarea publică din Palatul Corporațiilor se închide la ora 10 seara, astfel că locatarii din strada I. C. Brăteanu sânt nevoiți să facă ocoluri pentru a ajunge la domiciliu.

Se știe că a fost donat terenul acesta cu condiția ca palatul odată terminat, trecătoarea să fie deschisă zi și noapte. Or, vedem că obligația nu se respectă.

Se impune îndreptarea lucrurilor.

x Aflăm cu plăcere despre cununia religioasă a d-rei Păpușica Popovici cu d-l ing. Petru Cireș.

Transmitem tinerilor căsătoriți sincerile noastre felicitări.

# O mișcare a negustorilor

## în chestia orarului de muncă

Suntem informați că un grup numeros de comercianți din localitate, au înaintat o petiție Președintelui Comunității Israelite, prin care cer înlăturarea din sânul Epitropiei a d-lui A. Horovitz, precum și a funcționarului A. Froimovici, cari ca aleși în Consiliul Camerei de Muncă, duc o campanie înverșunată, și ar face șicane comercianților, pentru aplicarea orarului de muncă și respectarea repauzului duminical.

D-l d-r Solomovici, președintele Comunității a convocat, pentru Duminecă 25 crt. o ședință a plenului, care va avea să rezolve această cerere.

x **Iarăși stiliștii** — Mitropolia a fost informată că și în comuna Dolhasca (județul Baia), stiliștii și-au construit o biserică.

E a doua biserică construită în acest județ, de stiliști, după cea din Rădășeni.

x **Pânea Saracilor.**— Comitetul Societății aduce la cunoștința publicului că biletele **vândute** pentru serbarea dela **Copou**, care trebuia să aibă **loc în ziua de 27 Mai, (amânată din cauza ploilor), sunt valabile** pentru Serbarea zilei de 25 Iunie.

# ȘTIRI POLIȚIENEȘTI

## Agresiunea criminală din Socola.— Furturi Bani falsi.— Diverse

Aseară s'a produs o agresiune criminală în Socola. Din cauza unui vechiu diferend comercial, a izbucnit o ceartă între Moise Leivi și Rachmil Segal din strada Mlaștinei. Primul a aplicat celui de-al doilea lovituri de cuțit în piept și mâini. Victima a fost transportată la spitalul Israelit unde a rămas internată. In cursul dimineței starea lui Rachmil Segal s'a îmbunătățit.

Agresorul se afla în cercetarea comisiei IV-a.

*

**Iarăși furturi prin „grant"**

—Locuitorul Ion Șova din com. Țibana (Vaslui) a fost jefuit prin „grant" pe Șoseaua Păcurari, de portmoneul cu bani.

— In legătură cu jaful săvârșit noaptea trecută în str. Săulescu, au mai fost arestați indivizii Ștefanovici și Bobârnac, care au dat relațiuni asupra modului cum l-au prădat pe locuitorul basarabean.

**Furturi.**— Dintr'un galantar al d-lui Ilie Beiniș din str. Unirei 9 s'au furat aseară 3 bucăți de mătase.

— D-nei Olga Chiriac din str. Ion Creangă 44, i s'a furat în cursul nopții un ceas de masă și alte lucruri casnice.

— O spargere zădărnicită s'a înregistrat la d. Avram Mittelman din str. Sft. Lazăr 48.

**Monedă falsă.** — Tânărul Ioan Ronașcu din str. Ghețari 4, fiind cercetat la poliție în legătură cu o monedă falsă de 100 lei, găsită asupra lui, a declarat că a primit-o dela un comerciant din str. Palat.

— *Când găsești bani în stradă...* îi pui în buzunar, spune dicțonul popular. Dar se mai găsesc și oameni cum se cade, cum este de pildă cazul d-nei Nadejda Dumitrescu din strada Mitocul Maicelor, care găsind în stradă o batistă cu câteva sute lei, a depus banii la comisia III-a.

# Absolventele liceelor de fete

## „Oltea Doamna" și „Elena Oodobescu"

Absolvențele *liceului de fete „Elena Odobescu"* sânt:

Balș Natalia bine, Biculescu Natalia bine, Bodnărescu Maria f. bine, Croitoru Cristina bine, Gheorghiu Elena suficient, Jornescu Iulia suficient, Mănescu Ioana f. bine, Mereuță Maria f. bine, Prisăcaru Aneta f. bine, Rabinovici Reghina bine, Șteinberg Alma suficient, și Tady Ivonne f. bine.

*

Absolventele *liceului „Oltea Doamna"* sânt:

Abramov Anastasia bine, Andrievici Viorica bine, Antonin Emilia bine, Apoteker Ana bine, Bădulescu Margareta suf., Baican Elena suf., Balif Aisia f. bine, Bălinescu Carolina suf., Barbu Elena sufic., Călinescu Iulia sufic., Costin Cristina bine, Cheptu Jenica suf., Cohn Renée bine, Cristescu Athena suf., David Tilica suf., Dimitriu Ana suf., Dimitriu Florica bine, Eichenkatz Ettelia suf., Filipescu Maria bine, Florea Mariana f. bine, Georgescu Rodica bine Georgescu Saita suf. Haret Gonstanța bine, Hurduc Aurora bine, Ionescu Ecaterina foarte bine, Ionescu Eugenia suficient, Ionescu Olga suficient, Iosupovici Frida bine, Isbașa Margareta suf., Ivanov Galina sufic., Kogălniceanu Georgeta sufic., Kratenstein Marta bine, Landes Neti bine, Larion Lucreția suf.. Lebidov Ileana suf., Lozbă Magdalena suf., Lozner Matilda bine, Macovei Mândița bine, Mihail Elena bine, Mișcovici Carola suf., Morțun Lucreția sufic., Munteanu Elena suf., Murgescu Violeta bine, Popovici Natalia bine, Roman Aglaea suficient, Sandovici Ana suficient, Șerban Cecilia sufic., Scripcă Cornelia bine, Slavic Florentina bine, Sofronie Viorica suf., Ștefănescu Ligia bine, Tănase Aurora-Maria f. bine, Teodor Maria bine, Teodorescu Elisabeta suf., Vasiliu Eugenia suf., Vasiliu-Voina-Dana bine, Vasilescu Laurența bine, Vlasie Rusanda bine, și Wolfsohn Rașela f. bine.

x O alegere chibzuită a cremei pe care o întrebuințați constitue o datorie față de higiena feței. Un obraz defectuos (pete, pistrui, riduri, coșuri) se îndreaptă și dispar ușor după întrebuințarea Cremei de Lăcrămioare de noapte.

**Depozit: Farmacia Dr. D. Beceanu, Piața Halei.**

# INFORMAȚIUNI

**x Inainte de a pleca la băi sau la țară, nu uitați să vă abonați la „Opinia". Abonament lunar 50 lei.**

x *Curtea cu juri* a condamnat eri la 6 ani închisoare pentru crimă, pe Th. Dodon din jud. Lăpușna învinuit că a ucis pe lucrătorul Zaidarovschi din Mahalaua Frumoasa într'o crâșmă din Piața Halei.

x Episcopia Catolică din Iași a introdus o acțiune de evacuare a chiriașului ei d. Solomon Rosenblum din Str. Ștefan cel Mare 16, pentru neplată de chirie.

x Voiajorul Strul Holtzman din str. Cucu 32 condamnat la o amendă de 14 mii lei de către administrația financiară, a făcut apel la Tribunal.

*D-na și Dl. Jean Schor-Husi*
anunță nașterea primului lor copil
**TAMARA**
Felicitările se primesc Duminică 25 Iunie 1933 în casele d-lui Iancu S. Leibovici din Iași str. Săulescu 9.
In locul oricărei alte înștiințări.

# 10,000 lei recompensă

Bijuterii furate în noaptea de 23 Iunie a. c. în str. Neculai Gane No. 17 la d. Robert Eckstein proprietarul firmei: V. Fischer Succr. optician str, Lăpușneanu 30.

1 Ceas de aur cu capac marca „International Watsch Schaffhausen, monogr. R. E. 2) 1 lanț de aur, 1 Creon de aur, 1 Pr. Butoni de aur p. manșete, 1 Port-Țigaret mare de argint, 1 Aprinzător de țigări de argint.

Acord recompensă de 10.000 zece mii lei găsitorului acestor obiecte.

CAUT urgent 100 persoane (doamne, domnișoare, domni) ca e să-mi împrumute câte 2000 lei fiecare, pentru o splendidă afacere rentabilă, în propășire. Divident 1000 lei pe 18 luni. Adresați Profesor N. G., str. Sărăriei 149 Iași.

GRATUIT prepar o sută elevi(e) care scriu bine ai doamnelor văduve și divorsate. Adresați profesor N. G. str. Sărăriei 149 Iași.

**Țesătoria Mătăsei**
Fost NATHAN GHELER, Iași
anunță onor clientelă că produsele sale se desfac cu prețurile originale ale fabricii numai la
Depozitul General
**Fratii Rosenfeld**
Magazinul la „GHEMUL ROȘ"
— Galanterie și Manufactură —
Centrala: Str. Cuza Vodă No. 58
Sucursala: Fraros str. I. C. Brătianu 133

VICHY ETAT
**PRODUSELE VICHY ETAT**
**PASTILE VICHY-ETAT** 2sau 3 după. masă ușurează Digestia
**SAREA VICHY-ETAT** Sare naturală extrasă din Apele pelntru a face o apă alcainâ,
**COMPRIMATE VICHY-ETAT** Spre a se prepara singur o apă digestivă gazoasă
*A se feri de contra-faceri și substituțiuni.* 3

***Pentru Strand și Sport***
ultimile creațiuni în ***Costume de Bae și Cămăși de Sport***
la magazinele fabricei
**„HERCULES" S. A.**
IAȘI strada Ștefan cel Mare No. 13, Lăpușneanu 38
PREȚURI DE FABRICĂ

**STOFE FINE**
pentru costume, pardesiuri și paltoane de doamne și domni ale renumitei fabrici
**W. SCHERG & C-ie**
*se vând en detail din depozitele en gros*
Fr. VARTPARONIAN & Fr. HLEBNIKIAN
SUCURSALA IAȘI
Str. ȘTEFAN CEL MARE No. 61
(vis-a-vis de Biserica Trei Ierarhi)

# ULTIMA ORĂ

## Franţa sprijină Mica Antantă

### contra restaurării Habsburgilor

Bucureşti 24.—D. Titulescu a informat pe M. S. Regele şi pe d. prim-ministru Al. Vaida despre planul italian de restaurare a Habsburgilor.

Proectul d-lui Mussolini a fost comunicat guvernelor celor 4 Puteri care au semnat pactul dela Roma. Senzaţia a fost enormă în diplomaţia europeană.

Guvernul nostru a autorizat pe d. Titulescu ca, împreună cu d-nii Beneş şi Jeftici, să întreprinpă acţiunea de împotrivire la unirea Austriei şi Ungariei sub sceptrul Habsburgic. Mica Antantă ar fi gata să recurgă, eventual, la presiuni militare.

Informaţiuni primite din Paris arată că guvernul francez va servi loial interesele Micei Antante, în contra restaurării Habsburgilor.

*

Paris 24.—Ministrul de externe jugoslav d. Jeftici, a avut o lungă întrevedere cu d. Paul Boncour. După întrevedere, d. Jeftici a declarat ziariştilor că: „a discutat diferite chestiuni internaţionale".

Cercurile politice precizează că s'a examinat planul italian de restaurare a Habsburgilor şi că *Franţa are vederi identice cu ale Micei Antante.*

Franţa ar admite o colaborare economică a statelor Dunărene; însă nu-i admisibil ca în asemenea organizm economic Austria şi Ungaria să se prezinte ca un bloc politic.

In chestiunea habsburgică se aşteaptă lămuriri oficiale din partea Micei Antante.

**Discuţii în Ungaria**

Budapesta 24— In şedinţa de ieri a Camerei, fruntaşul opoziţionist d. Tiberiu Eckardt s'a ocupat de vizita d-lui Goembos la Berlin; a găsit-o necesară însă crede că momentul n'a fost bine ales.

In ce priveşte zvonul de restaurare Habsburgică, oratorul cere ca guvernul să fie foarte prudent şi să nu se lase a servi ca instrument în combinaţiile diplomatice ale Micei Antante.

Deocamdată, Ungaria trebue să păstreze relaţiuni cordiale cu Austria. Mai mult decât atâta, încă nu-i timpul de a se realiza.

**Invitaţii la Roma**

**Roma 24— Se anunţă că d. Mussolini va invita simultan la Roma, pe d-nii Macdonald, Daladier şi Hitler, spre a se perfecta Pactul celor 4. Se vor pune în discuţie diverse probleme internaţionale.**

## Valorificarea cerealelor

### şi Creditul agricol hipotecar

*Bucureşti 24. — In scopul valorificării cerealelor, guvernul proectase să folosească circa 1 miliard lei din fondul Creditului agricol hipotecar depus la Banca Naţională.*

*Creditul hipotecar a refuzat însă abandonarea acestei sume, întrucât fondul are o destinaţie precisă, prevăzută prin contractele de împrumut extern.*

*Creditul obiectează că trebue mai întâi să ceară instrucţiuni la Paris, dela Băncile care au acordat împrutul, — dacă ele admit o schimbare a destinaţiei fondului în chestiune.*

*Aseară a avut loc o consfătuire ministerială prezidată de d. Vaida, pentru a se găsi o soluţie potrivită de valorificare a cerealelor. E vorba a se proceda la dezlovarea Creditului hipotecar agricol.*

## Se amînă conferinţa dezarmării

*Londra 24.—Marile puteri au hotărît să amîne conferinţa dezarmării pentru luna Octombre.*

**Reconfirmarea mandatului lui Seletzki**

Bucureşti 24 — Astăzi a venit spre reconfirmare mandatul de arestare a lui Bruno Seletzki. Mandatul a fost reconfirmat pe 30 zile, aşa că Seletzki a rămas arestat.

**D. Painlevé grav bolnav**

Paris 24.—D. Painlevé, fost preşedinte de consiliu, e grav bolnav. Starea sa inspiră îngrijorare.

**Pentru a fi mulţumiţi**
**Şi spre a nu fi păcăliţi**
**Încredere deplină daţi**
**Şi cafeaua „LA PAŞA" cumpăraţi.**

## FURT DE BIJUTERII

### IN CENTRU ORAŞULUI

**Păgubaşul oferă un premiu de 10.000 lei**

Cunoscutul optician ieşan, d. Robert Ekştein, proprietarul magazinului „Fischer" din str. Lăpuşneanu, a fost victima unui jaf îndrăzneţ la locuinţa d-sale din strada N. Gane 17.

Astă noapte printr'un geam deschis al dormitorului, au pătruns în interiorul locuinţei d-lui Eckştein, răufăcători care au furat dintr'un scrin un preţios ceas de aur de precizione, o tabacheră şi o bricheţă de argint, oreioane şi butoni de aur, etc.

Bijuteriile au o valoare importantă prin raritatea lor şi d. Eckştein a instituit un premiu de 10.000 lei pentru descoperirea hoţilor.

*

**Un alt furt s'a comis la atelierul de croitorie al d-lui Şoil Moscovici din str. Palat 30.**

Susnumitului meseriaş i s'au sechestrat acum câteva zile, mai multe rânduri de haine de comandă, pentru neplata unor dări către percepţie.

Astă noapte însă, câţiva răufăcători s'au introdus printr'o pivniţă în locuinţa croitorului, spărgând peretele care despărţia coridorul de atelier. Hoţii au furat toate hainele găsite şi instrumentele de lucru. **Nst.**

x Cu **DALIN trece durerea DALIN** înseamnă, **alinare, linişte, odihnă, sănătatate.**

**DALIN vindecă sigur. Aveţi încredere în DALIN.**

**Depozit : Farmacia Dr. D. Beceanu, Piaţa Halei Iaşi.**

## D. ministru Ioaniţescu vine la Iaşi

### Trei solemnităţi sanitare în aceiaşi zi

D. dr. Bulău, medicul şef al oraşului, a avut o convorbire telefonică cu d. D. R. Ioaniţescu, ministrul sănătăţii şi al muncii.

Ministrul şi-a exprimat dorinţa de a participa la instalarea d-lui dr. Bulău în postul de inspector general sanitar al Moldovei, şi a d-lui dr. N. Cădere, în postul de medic şef al oraşului.

D. ministru D. R. Ioaniţescu a rugat pe medicul şef să comunice inspectoratului Muncii, că doreşte ca în aceiaşi zi să aibă loc şi instalarea d-lui dr. Plăcinteanu din Bârlad, în postul de şef al spitalului Casei Asigurărilor sociale amenajat zilele acestea în palatul muncii din localitate.

In acest scop d. dr. Bulău a avut o consfătuire cu d-nii dr. N. Cădere şi inspector general al muncii Ciurea, spre a decide ziua acestei solemnităţi.

Probabil că ea va avea loc la sfârşitul săptămânii viitoare. V.

## Cine este asasinul lui Arlosoroff ?

### O nouă arestare la Ierusalim

In legătură cu asasinarea lui Arlosoroff, poliţia din Erusalim a arestat aseară pe evreul comunist Samuel Ben Mondhai, a cărui asemănare cu presupusul criminal Stawski este perfectă.

Acesta din urmă se află menţinut arestat deşi continuă să tăgăduiască participarea la crimă, căutând prin martori să-şi slăbească un alibi.

Fruntaşul grupării revizioniste extreme Ahi-Meir, în locuinţa căruia fusese descoperit Stawski, a fost pus în libertate.

Un amănunt interesant este faptul că Abraham Stawski, a venit acum câteva luni în Palestina, graţie bunăvoinţei lui Arlosoroff, care i-a făcut diferite înlesniri pentru a putea intra şi a se stabili în ţară.

Din Brisk (Lituania), locul natal al atentatorului, s'au primit relaţiuni că el era o fire impulsivă.

*

In Palestina domneşte ordine desăvârşită. Organizaţiunile muncitoreşti au lansat comunicate liniştitoare, invitându-şi membrii la disciplină. In locul defunctului Arlosoroff, care a murit la vrâsta de 34 ani, lucrările Agenţiei evreeşti sânt conduse de d-nii Farbştein şi Heckster.

Viitorul titular al acestui departament, va fi d. Neuman sau d. prof. Brodetki.

## Proces de adulter

D-na Elena Filimon din Calea Gălăţii 7, a introdus o acţiune de adulter împotriva soţului ei d. Ioan Filimon. Reclamanta arată că de mai multă vreme soţul ei este departe de obligaţiile conjugale şi că ar trăi în concubinaj cu o d-nă anume Ecaterina Nechifor din str. Palade 9.

D-na Filimon a anexat reclamaţiei şi un proces verbal încheiat de comisarul circomscripţiei respective prin care se constată flagrantul delict de adulter.

Tribunalul a fixat termen de judecată.

**x Svon de atentat contra lui Stalin.**— Ziarul „Basarabscoaie Poşta" relatează din Moscova că un atentat s'ar fi comis împotriva lui Stalin. Pe când acesta ieşea dela şedinţa Comisarilor poporului, un necunoscut a tras în el două focuri de revolver. Şi chiar se zice că Stalin ar fi rănit grav.

**x Poliţia a confiscat azi în zorii zilei un număr de 7 căruţe cu tărâţe aduse din Basarabia.**

## CONFERINŢA DIN LONDRA

### îşi continuă lucrările

**VIZITA D-LUI ROOSEVELT**

Londra 24.— Pe ziua de ieri, presa a luat un ton mai optimist. Se crede că conferinţa economică îşi va continua lucrările, cu toate că America a torpilat stabilizarea valutelor.

Franţa a vrut să-şi retragă delegaţii, dar a renunţat în urma stăruinţelor d-lui Macdonald.

*

Se menţine ştirea că preşedintele Roosevelt va veni în Europa.

Preşedintele a şi dat instrucţiuni ca crucişătorul „Indianopolis" să fie gata în acest scop. Crucişătorul ar ancora în rada Londrei şi preşedintele ar locui pe bord, pentru a fi tot timpul pe teritor american.

Insă această vizită depinde de rezultatul discuţiilor pe care le va avea d. Moley la Londra. Daca discuţiile nu vor da rezultat, d. Roosevelt nu va mai veni în Europa.

*

Londra 24.— In şedinţa de ieri a Conferinţei economice, delegatul bulgar d. Stoianov a cerut un morator pentru datoriile externe ale Bulgariei.

## Informaţiuni

**x Stofe fine, desemne exclusive pentru haine şi pardesie la „EDUDRD" găsiţi.**

x *Concordat.*— Engrosistul de fructe d. Tzalic Heliu din Piaţa Halei a introdus eri o cerere de concordat preventiv. Comerciantul are un pasiv de 2 milioane lei şi oferă 40 la sută din datorii în interval de 5 ani. Tribunalul a numit expert pe d. Camil Motaş care urmează să facă verificarea creanţelor.

## Şedinţă agitată

### a Sobraniei bulgare

Sofia 24 — Sedinţa de ieri a Camerei a fost foarte agitată, din cauza interpelărilor în chestia asasinatelor politice.

Guvernul a cerut suspendarea interpelărilor, pentru a se vota mai întâi legea excepţională. Opoziţia a părăsit incinta, şi Camera a votat legea excepţională prin care se prevede pedeapsa cu moarte pentru criminalii politici şi complicii lor.

După vot, opoziţia s'a reîntors şi au continuat interpelările. Deputatul Magiarov a acuzat guvernul că sprijină o tabără de revoluţionari macedoneni, contra celeilalte.

Ministrul de interne şi apoi primul ministru d. Muşanov au respins aceste acuzaţii.

## Sinuciderea

### unui perceptor

Chişinău 23.—O sinucidere impresionantă s'a înregistrat la un hotel din localitate.

Perceptorul Teodor Guţu, şeful percepţiei Hopaţi (jud. Tighina) şi-a pus capăt vieţii cu două gloanţe de revolver trase în inimă El a fost găsit mort de fiul său, Anatolie, care a venit dimineaţa la hotel să-şi vadă tatăl.

Guţu s'a sinucis deoarece din gestiunea sa lipsea suma de 248.000 lei şi faptul e curios, deoarece numitul a fost ani dearândul un slujbaş corect.

Sinucigaşul a fost şi senator sub guvernarea averescană. Cor.

## TEROAREA POLITICA DIN GERMANIA

### CONFISCAREA AVERILOR PARTICULARE

Berlin 24 — Interzicerea de ţinţare a organizaţiilor naţional-germane, se va extinde şi asupra conducerii politice a partidului.

Pe Ziua de ieri au fost dizolvate mai multe uniuni şi cluburi, sportive sau profesionale. S'au operat arestări printre fruntaşii naţionalişti, social-democrati şi centrişt, între care, şi fiul fostului preşedinte Eberth.

S'a fixat o percheziţie şi la locuinţa din Munchen a d-lui dr. Held, fostul prim-ministru al Bavariei.

Raporturile între d-nii Hitler şi Hugenberg sint foarte încordate. S'a zvonit că cancelarul a declarat demis din guvern pe d. Hugenberg. Insă această măsură n'a fost admisă de preşedintele Hindenburg.

*

**Averile diverselor organizaţiuni politice sînt confiscate.**

**E vorba însă ca această măsură să se extindă, ca un punct de program social-economic.**

**Adica, se va aplica — cel mai târziu în toamnă— dispoziţia confiscării averilor particulare. Marii bogataşi vor trebui să cedeze statului o bună parte din averile lor.**

## *Diferite ştiri*

Prinţul Nicolae soseşte mâne cu avionul la Varşovia.

*

La Silistra are loc astăzi o întrunire averescană la care va vorbi d. mareşal Averescu.

*

La Orăştie (Huniedoara) au loc astăzi serbări comemorative cu prilejul împlinirii a 20 ani dela moartea marelui nostru aviator Aurel Vlaicu.

## INFORMAŢIUNI

**x Făcând cumpărăturile Dvs. la Fraţii POGOR, aveţi siguranţa că consumaţi numai lucruri fine, cu preţuri eftine.**

x Intrucât la atelierele c. f. r. s'au produs în ultimul timp mai multe furturi de materiale, direcţia locală a căilor ferate a cerut parchetului permisul pentru înarmarea a 16 servitori cari să stea de pază. Cererea a fost aprobată.

## Sînt şanse de a se obţine

### împrumutul pentru apă

### D. primar Bogdan s'a înapoiat din Bucureşti

D. primar P. Bogdan s'a întors azi dimineaţă din Capitală unde a dus tratative pentru realizarea unui împrumut pentru refacerea conducţei de apă şi rezolvirea altor câteva chestiuni de ordin local.

La Bucureşti s'a bucurat de o deosebită solicitudine a demnitarilor guvernamentali, cari l'au susţinut la Casa de Economie unde urmează să fie efectuat împrumutul.

In convorbirea avută cu d. Bogdan, d-sa ne-a declarat că pentru contractarea împrumutului are nevoe îndeosebi de aprobarea Consiliului; în rest *totul e aproape tranşat.*

D. bogdan a mai obţinut ridicarea sechestrului care a fost aplicat pe veniturile municipiului pentru datoriile cari trebuesc achitate din cotele adiţionale.

Primarul a convocat consiliul comunal pentru Mercuri după amează, spre a-i comunica rezultatul obţinut la Bucureşti — şi a discuta în continuare împrumutul. *D. Zelea*

## Un obuz sovietic

### pe teritorul român

Tighina 24.—Pe malul Sovietic al Nistrului se aude o puternică canonadă. Un obuz rusesc a căzut pe teritorul român.

E vorba de exerciţii de tragere ale artileriei ruseşti.

## INFORMAŢIUNI

x *Comitatul asociaţiei corpului didactic primar a fost convocat pentru Duminică, spre a-şi constitui biroul.*

*Dascălimea primară urmăreşte această constituire cu o vie încordare şi îi pune întrebarea cine va fi ales conducător: d. Chiriţescu sau d. Poleovnicu?*

x *Asociaţia Proprietarilor ipotecaţi* invită pe toţi proprietarii la o consfătuire Duminică 25 curent ora 4 p. m. la sediu, str. Săulescu.

x **Chestia orarului.** — In legătură cu recenta şedinţă a Camerei de Muncă din localitate, s'a trecut din eroare că d. consilier B. Ţimand ar fi fost împotriva orarului de muncă.

Verificând procesul verbal al acelei şedinţe, am aflat că d. Ţimand a fost pentru aplicarea orarului, dar a protestat împotriva comerciantului Horovitz, care se intitulează funcţionar, iar în realitate are firmă înscrisă şi magazin în centru.

Deaceia d. Ţimand a fost de părere că nu aceştia au autoritatea morală de a controla respectarea orarului, — când însuşi suszisul comerciant are la activul său contravenţii pentru nerespectarea repausului legal.

x Dintr'o greşeală de zaţ, s'a omis ieri numele elevei Lola Carpus care s'a distins în deosebi la Producţia sfârşitului de an dela Liceul de Domnişoare „Elena Odobescu".

x **Foot-ball.**— Azi la ora 5 dim. a sosit în localitate echipa de foot-ball „Olimpia C. F. R". din Constanţa.

Oaspeţii joacă la ora 5 p. m. la parcul sportiv contra „Textila"; iar mâine la aceiaşi oră cu campioana Moldovei-„Victoria C. F. R".

x Astăzi la ora 6 p. m. societatea de biologie ţine şedinţă în biblioteca laboratorului de higienă (facultatea de medicină).

x **Şcoala ceferistă dela Paşcani.**— Astăzi dimineaţă a avut loc la Paşcani serbarea jubileului de 60 ani a şcolii primare C. F. R. din acest oraş.

D. Vogtberg directorul „Căei Muncii" a ţinut o cuvântare relevând însemnătatea şi rodnica activitate a acestei şcoli de sub conducerea d-nei Pomârleanu.

S'a sfinţit apoi noul local al şcolii după care a urmat o frumoasă serbare sportivă şi artistică.

x *La Spitalul Israelit.* — Mâine la ora 4 p. m. va avea loc la spitalul israelit o şedinţă a epitropilor acestei instituţiuni, pentru rezolvarea câtorva chestiuni la ordinea zilei.

Din darea de seamă asupra activităţii financiare pe anul trecut, rezultă că s'a înregistrat un delicit de 72.000 lei, în loc de 195.000 lei cât se prevăzuse în buget.

x *Dalloz şi Codul Napoleon* precum şi alte cărţi juridice se vând cu preţ de rară ocaziune la **Cartea Românească.**

x **Plecând la ţară sau la băi aprovizionaţi-vă suficient cu cafeaua Dvs. preferată (dela „MOCA").**

x **„Ziua apei".** — Duminică 25 iunie a. c. are loc la *„strandul Iaşului"* **mari serbări pentru comemorarea** *„zilei apei"* **decretată de ministrul Instrucţiunii Publice.**

Se vor organiza numeroase şi interesante concursuri de înnot, cannotaj etc. — ca în toata ţara.

**x De la liceul Ortodox de fete „Elena Odobescu".** —Dăm numele premiantelor şcoalei, pentru *premiul pe ţară* la Compoziţia „Ziua Mamei".

Premiul I Cornelia Viorica Carpus.

Premiul II Adela David.

Premiul III Maria Leon.

Menţiune: Lucia Botez.

x *Plata pensiilor.*—D. Tăutu şeful adeţiei financiare de încasări şi plăţi, începe să achite de Luni pensiile trimestriale, pe Aprilie, care însumează 150.000 lei.

x Convalescenţii şi persoanele slabe şi anemice fără poftă de mâncare, găsesc un bun reconstituant şi întăritor luând **Vinul Tonic Werner** pe bază de Cola, Coca, Chinchina şi glicerofosfate. Preparatul Farmaciei Werner Iaşi.

DE VÂNZARE convenabil un imobil în perfectă stare complect închiriat, în centrul oraşului cu prăvălii la stradă curte, beci, apă şi canal. Se vinde total sau parcele. A se adresa la ziar sub „Convenabil".

DIN CAUZA PLECĂREI vând urgent imobil construcţie nouă compus din: 3 camere, bae, bucătărie, 2) 2. camere, bae, bucătărie tout-a-l'egout, electricitate, apă, canal, plus 2 camere separate dependinţe, grădina plantată 42 pomi fructiferi, teren circa 2000 m. p., 3 minute tramvai de văzut zilnic dela 9-1 a.m. în str. Şoseaua Arcu 44, prin Cişmeaua Păcurari.

AUR 61 Lei gramul. Bijuterii zechi cumpără Bijuteria, Ceasornicăria Ţiman, Ştefan cel Mare 14.

PIERDUT buletinul biroului de populaţie Iaşi cu No. 922 | 2864. Il declar nul şi fără valoare în mâinile oricui s'ar afla. OŢELESCU TEODOR Cartierul R.M.S. 13

GEAMANDANE, Cutere, valize, truse, Şezlonguri, Hamacuri şi toate articolele pentru sezonul de băi găsiţi la Mag. „LA GLOB" str. Ştefan cel Mare 3.

DOCTOR
**I. SCHWARTZMAN**
Fos. asistent al clinicei din Paris
**Boli interne şi de copii**
**Specializat în boli de inimă plămâni şi rinichi.**
**Diagnosticul afecţiunilor de inimă cu aparatul-Electrocardiograf.**
**Tratamentul tuberculozei-pulmonare cu pneumothorax artificial.**
**Injecţiile sclerozante la varice.**
Consultă zilnic între 11-1 şi 4-7 d. a Strada Căpitan Păun 10. Telefon 11

**CONTRA CRIZEI** în vederea sezonului de vară
**Mag. la AMERICANUL**
**str. Cuza Vodă 60 (lângă Dermata)**
A adus un mare transport de stofe străine şi indigene, ultimele creaţiuni
AVÂND ATELIER SPECIAL DE CROITORIE
se confecţionează orice comenzi cu cea mai modernă şi ireproşabilă croială.-Se primesc comenzi şi cu stofa clienţilor pentru uniforme de aviaţie şi pardesie de damă.
**Raion special de pălării bărbăteşti**
Se vinde şi stofă cu metrul

BIBLIOTECA UNIVERSITĂȚII -IAȘI-

ANUL XXIX No. 7850

ABONAMENTE

Lei 600 . .

Biblioteca Universității Loco

2 (doi) lei exemplarul

# OPINIA

ZIAR POLITIC COTIDIAN

MARȚI 2 [illegible]

ANU[illegible]
se primesc la [illegible]
AGENȚIILE DE PUBLICITATE
și la
ADMINISTRAȚIA ZIARULUI
Iași. — Strada Lăpușneanu 37.

Telefoane { Redacția 391 / Administrația 394 / Serviciul de noapte 367

[illegible] TIPOGRAFICE STR. LĂPUȘNEANU 37

IDEI ȘI FAPTE

## Valorificarea cerealelor

In chiar preajma secerișului, guvernul a găsit în fine și oleacă de vreme pentru discutarea importantei probleme a valorificării cerealelor.

Evident că dela discuții sterpe până la fapte și realizari concrete, e încă o distanță colosală de parcurs; mai ales pe meleagurile noastre.

E bine totuși că se discută măcar în consiliul de miniștri această problemă arzătoare la ordinea zilei. Căci cine știe: poate de astădată o să iasă ceva bun din discuții și inventatorii formulei „statului țărănesc" se vor decide să intreprindă o acțiune energică întru ajutorarea imediată și efectivă a plugarilor.

Care sunt, așa dar, proectele guvernului?

Dacă e vorba să fim precișI, în prezent se poate afirma doar un singur lucru: s'a renunțat definitiv la monopol. Și credem că bine s'a făcut. Nu numai pentrucă oriunde s'a monopolizat comerțul cu cereale (în Bulgaria, în Jugoslavia, în Argentina) intreprinderea a mers șchiopătind din impunătorul motiv că dregătorilor dela noi le lipsește cu desăvârșire competința în materie și nu s'ar pricepe deloc să ducă la bun sfârșit o astfel de acțiune grea, plină de răspunderi. Monopolul ar fi bun; dar statul român s'a dovedit de atâtea ori a fi un excesiv de prost și necinstit negustor.

Se va înființa deci un organism permanent și *semi-oficial* care va îngloba toate instituțiile de stat interesate intreprinderile de cereale și băncile și va avea scopul principal de a interveni pentru valorificarea cerealelor. Se va fixa un preț minimal, evident pentru grâul destinat consumului intern. Și se vor căuta — de găsite mai greu — fonduri pentru ca operațiile se poată începe imediat.

*

Fiind vorba de simple proecte doar, care mai pot fi modificate sau chiar abandonate, nu ne îngăduim încă să ne pronunțăm hotărât pentru sau contra acestor măsuri.

Guvernanților noștri le incumbă datoria de a ușura viața țăranilor. Dacă au bunavoință, dacă sunt într'adevăr animați de gânduri curate, le-ar mai sta în putință să facă ceva bun și folositor.

Guvernul poate să pună capăt uneltirilor feluriților in ermediari, care achiziționează cantități imense de grâu din recolta nouă, pe prețuri de speculă; guvernul poate să dispuie ieftinirea transportului pe căile noastre ferate, etc. etc.

E adevărat că e o criză, că lipsesc bani. Dar nu e mai puțin adevărat că la nevoie bunavoința, dragostea sinceră pentru cei cârmuiți și dezinteresarea pot ajuta foarte mult.

Sau, credeți Dv., că dregătorilor le lipsesc cu desăvârșire și una și alta? In cazul acesta ar însemna să nu se valorifice nici acum munca agricultorilor și recolta anului 1933 să fie pentru țărani un blestem, în loc să fie o binefacere...

I. I. PASARADEANU

## Procesul conspiratorilor din Spania

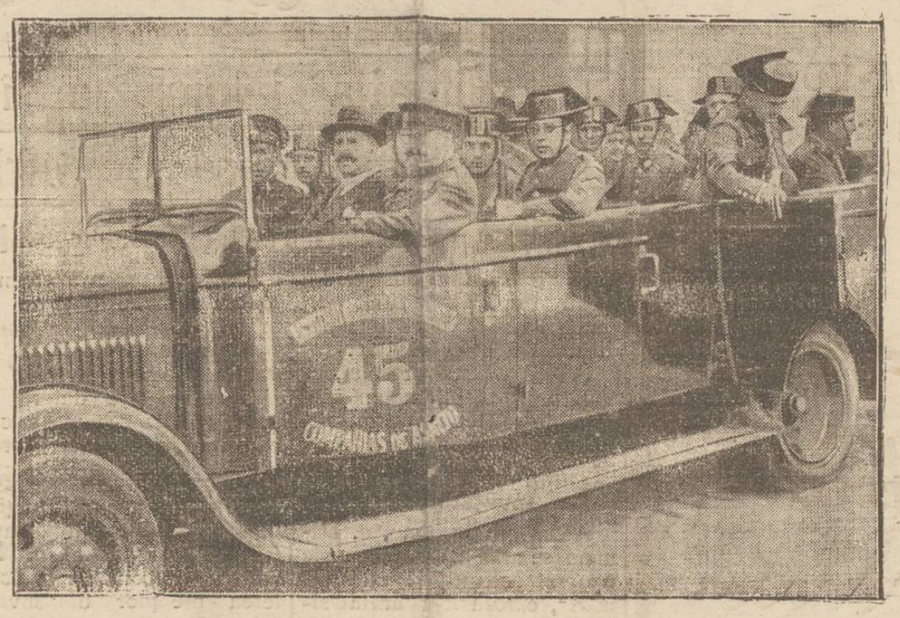

La Madrid a început un nou proces al conspiratorilor, care în luna August din anul trecut au pregătit un complot contra regimului republican.

In clișeu: un grup de conspiratori, condus subt pază puternică spre palatul de justiție.

## Mussolini și țările mici

### Părerea dictatorului italiei

Ziarul elvețian „Der Bund" scrie că Mussolini, care în ultimul timp a dovedit că vrea să se manifeste pe prin plan în arena politicii internaționale, are un proect vast de reforme europene. Ducele ar intenționa să obțină revizuirea hărții pe o cale indirectă.

Mussolini recunoaște că în Europa sânt astăzi prea multe state mici, care nu pot trăi singure în formă prosperă. Sânt țări ce au fost fărâmițate prin tratatele din 1918 și au ajuns într'o disproporție prea violentă față de alte state. De pildă, Austria, Ungaria, Albania, statele baltice, se găsesc în această situație.

Pentru a remedia lucrurile, Mussolini crede necesară fuziunea unor țări, sau aderarea unor state mici la altele mai mari, păstrându-și bineînțeles o independență sufletească națională. Astfel s'ar creia uniuni parțiale, care ar putea pregăti realizarea visului Statelor-Unite ale Europei.

## O răpire aranjată

### Un caz surprinzător în America

Un caz senzațional s'a înregistrat la Prescott, în Statele-Unite.

Acum câtva timp s'a anunțat că a dispărut de acolo fetița de șase ani a industriașului Charles Keeber. După cercetări de mai multe zile, s'a găsit cadavrul unei copile, intrat în putrefacție. Părinții au declarat că acel cadavru este al fetiței lor.

In consecință au primit dela o societate de asigurare din Los-Angeles suma de 20.000 dolari, adecă peste trei milioane lei, întrucât copila fusese asigurată contra răpirilor pentru această sumă.

Zilele trecute însă, o anchetă determinată de un denunț, a stabilit că toată afacerea a fost aranjată de către părinți, care doriau astfel să intre în posesia banilor. Fetița n'a murit, ci se află la niște rude din Europa, unde a fost trimisă acum câteva luni.

Cadavrul fusese desgropat din cimitirul unui orășel din apropiere, unde se înmormântase recent o copilă de aceiaș vârstă. Cazul va da loc la unul din cele mai pasionante procese.

Note

## Văcărești

*E vorba de faimoasa închisoare din marginea Bucureștiului. Se anunță că guvernul a decis să abandoneze această tradițională așezare penitenciară, pentru a construi alta, vastă, modernă, sacrificând zeci și poate sute de milioane lei.*

*Intr'o țară cu furtișagul oficializat, și mai cu seamă în București, ar trebui închisori vaste. Și vorba lui Cilibi Moise, cu celule ceva mai înalte,.. ca să încapă persoanele ...și mușe".*

*Dar să privim latura serioasă a chestiunii.*

*In vremurile de pomină de astăzi, în sărăcie lucie, în comprimări ucigătoare și în permanente deficite bugetare; când sânt atâtea nevoi care nu pot fi acoperite, — e oare timpul a se risipi banii în luxuri? Căci este de netăgăduit un lux a se îngropa sute de milioane într'o nouă instalație penitenciară la București.*

*Să fim drepți și cinstiți, să aplicăm sancțiunii cuvenite* tuturor *delicvenților, să stârpim furtișagul în activitatea publică, să închidem* pe toți marii vinovați, — *și vom face astfel operă salvatoare. Pentru asta, nu-i nevoe de închisori luxoase, în vremuri de criză.*

*Și încă un lucru. Toate târgurile țării se zbat în nevoi și sărăcie. Și nu se face nimic pentru ele. Dar iată că se pot găsi iarăși sute de milioane, pentru împopoțonarea Bucureștiului... Acest moloh înghite munca tuturor regiunilor românești.*

*Nu se mai pune capăt sismului nenorocit?*

LR.

## Isprava unui primar

### Un târg îmbătat cu bere

In târgușorul Country din Pensilvania s'a înregistrat un caz interesant. Primarul de acolo se căsătorise zilele trecute și aproape toată populația i-a trimis scrisori și telegrame de felicitare.

Primarul, anume H. J. Bertholds, pentru a mulțumi locuitorilor, a lipit pe uliță un afiș cu următorul conținut: „Cetățeni, vă sînt recunoscător. Mi-ați dovedit simpatia și dragostea ce mi le păstrați. Spre a cimenta această legătură dintre noi, am hotărât să organizez o mare serbare în piața centrală, unde se va împărți bere în mod gratuit".

E desigur lesne de închipuit că în ziua stabilită, intreg târgul a venit la serbare. Primarul, un om foarte bogat, a distribuit zece butoaie a câte o sută de litri bere. Spre seară numeroși cetățeni erau complect turmentați și provocau scandaluri. In acea zi gardienii din târgul respectiv au avut mult de lucru...

## Vaporul care nu se aprinde

### Un nou tip de vase ferite de incendii

Societatea navală engleză „Cosilish" a construit un nou vapor denumit „Oceania", care prezintă o însușire unică până în prezent. Vasul nu se poate aprinde, fiindcă este lucrat din materiale neinflamabile. Totul este făcut din metal și sticlă. Pereții cabinelor sînt tapetați cu un preparat de siliciu (un fel de ciment) care nu ia foc. Obiectele de lemn sînt toate acoperite cu un strat izolator din acest preparat. Mobilele din odăi au întreg scheletul de metal.

Vaporul „Oceania" va intreprinde în curând un lung voiaj dela Triest la Pernambuco și de acolo în Australia. Dacă vasul va da satisfacție din punct de vedere tehnic, atunci se vor construi și alte vapoare după acelaș model.

In pag. 4-a:

## Grave evenimente în Bulgaria

Stare de asediu la Sofia

## Căsătoria prințului Asturiilor

### Cum a încercat ex-regele Spaniei să împiedice mariajul

La Lausanne (Elveția) a avut loc căsătoria civilă și religioasă a prințului Alfons al Asturiilor, fiul mai mare al ex-regelui Spaniei, cu frumoasa cubană Edelmira San-Piedro Ocejo. Am relatat cum s'a produs această legătură de dragoste, care s'a manifestat atât de puternic, încât toată opunerea dârză a părinților prințului n'n folosit la nimic. In prezent, după cum afirmă un ziar elvețian, raporturile în sânul familiei regale spaniole nu s'au ameliorat, deși faptul s'a consumat, fără posibilitate de revenire.

In momentul de față situația este următoarea:

Ex-regele Spaniei continuă a fi supărat pe fiul său, amenințându-l că-i va primi cererea de renunțare la titlul și prerogativele casei de Bourbon. In plus, îi va scădea cota lunară de cheltueli. Fostul suveran e foarte indispus de această căsătorie, care-i strică unele speranțe de viitor.

In schimb ex-regina Victoria e în prezent mult mai calmă. Ea s'a obișnuit cu noua situație și a intervenit chiar pe lângă ex-regele Alfons să renunțe la orice împotrivire, pentru a nu da ecou public scandalului din familie. Suveranul nu și-a putut însă înfrâna mânia și astfel neînțelegerile au ajuns publice. Ex-regele Alfons a luptat prin toate mijloacele să împiedice realizarea căsătoriei, întrucât acest mariaj a compromis în mare parte acțiunea monarhiștilor din Spania. Tatăl, pentru a-și convinge fiul să renunțe la proectul matrimonial, i-a promis splendide avantagii, printre care o mare sumă de bani, un castel în Pirineii franceji și câteva bijuterii de însemnată valoare. Totodată i-a făgăduit un lung voiaj în jurul lumii, efectuat în condițiuni minunate, pentru ca prințul să uite episodul inimii.

Toate acestea au fost însă în zadar. Prințul a rămas intransigent, iar în ultimul timp, spre a evita discuțiile penibile, s'a ferit să se întâlnească cu tatăl său. Prințul Asturiilor, puternic îndrăgostit de fermecătoarea cubană, a trecut peste toate piedicile; a renunțat la bani și la titlu și s'a căsătorit cu aceea pe care o iubește. Tânăra pereche va mai rămâne lunile de vară în Elveția, după care va intreprinde un voiaj în America.

## O instituție culturală ieșană

### a împlinit un deceniu de viață

### „Anuarul liceului și școalelor comerciale de băeți „M. Kogălniceanu" din Iași"

Invățământul nostru particular nu poate fi privit prin ochelari trandafirii. Afară de un mic număr de instituții serioase de învățământ particular, distanțate și acelea la câteva decenii una de alta (Pensioanele Cuénin, Humpel și N. Philippide etc.) restul nu prezintă decât un caracter de provizorat. Au fost doar sporadice inițiative onorabile, dar neîncoronate de succes final.

Cauzele sunt multiple; dar noi nu ne oprim decât la una, pe care o socotim fundamentală: lipsa de încredere a publicului românesc în tot ceeace nu este instituție de stat. Protecțiunea etatistă este la noi privită ca aureola de glorie. Ba mai mult; e singurul certificat care dă posibilitate și drept la existență. Românul este etatist în toate privințele și nu face excepție nici aici. In mod fatal, inițiativele de creație de instituții școlare particulare, mai ales înainte de războiu, au dat faliment, sau — în cel mai bun caz — abia și-au putut târî viața dela o zi la alta.

*

O fericită excepție dela această regulă o constituesc școalele secundare de băeți „M. Kogălniceanu" din Iași, de sub coeducerea stăruitorului și priceputului lor director Titus Patriciu, profesor, fost director general al învățământului normal și primar.

Zilele acestea a eșit de sub tipar anuarul acestor instituții pe perioada 1922-1932, lucrare în care se evocă în pagini pline de lirism și duioșie greutățile și crizele pe care aceste școale le-au străbătut, dar și succesele școlare pe care între timp le-au putut recolta. Cine citește acest anuar își face convingerea că instituția ieșană pomenită este în continuă ascensiune: numărul elevilor e în creștere, localul școlii, materialul didactic, bibliotecile, muzeul sporesc și ele rivalizând cu acelea ale celor mai bune școli din țară; iar corpul didactic e un corp cu adevărat de elită. Profesorii conferențiari și asistenți universitari, doctori în litere, filosofie, științi și drept, profesori secundari definitivi formează pivotul fundațiilor „M. Kogălniceanu" din Iași.

Prin școlile de băeți „M. Kogălniceanu", capitala Moldovei a dobândit o nouă instituție de cultură, care să stea cu demnitate lângă vechile ei școli, datorită muncii, perseverenței și spiritului rector al d-lui Titus Patriciu.

*

Dar acest anuar mai cuprinde și câteva studii substanțiale, datorită unora din profesorii școlii.

Dl. Șt. Bârsănescu ne dă „Insemnări asupra școlii germane". Discutând pe larg drumul, pe care îl pacurge azi pedagogia germană, autorul ne desorie școala germană cercetată la fața locului.

Dl. N. C. Bejenaru, ocupându-se de „Turcirea lui Iliaș Rareș", discută posibilitatea unui plan turcesc de a transforma Moldova în pașalâc.

Dl. D. Nichita studiază „Evoluția Pârcălabiei în Moldova, până în secolul al XVII".

Dl. Gh. Ungureanu — un distins absolvent al liceului „M. Kogălniceanu" — cercetează evoluția instanțelor judecătorești în Moldova cu ocazia împlinirii unui centenar dela fondarea lor.

Incheem aceste rânduri, exprimându-ne dorința ca școalele secundare de băeți „M. Kogălniceanu" din Iași, să dureze și să prospereze.

*Recenzent*

## DIN TOATA LUMEA

**Pentru ce moare un copil** — Un caz impresionant s'a întâmplat în localitatea Tulle din Franța. Un băeat, anume Gaston Frique, în etate de 9 ani, găsise un sistem curios de distracție. De la fereastra primului etaj, pândea pe trecători din stradă și-i stropea cu apă, sau îi lovia cu cocoloașe de hârtie. In felul acesta îi căzeau „victime" mai ales vecinii, care treceau de mai multe ori pe zi subt geamul respectiv.

Situația a mers câtva timp, până când doi tineri de 18 și 19 ani dintre vecini, au hotărât să se răzbune crâncen contra lui Frique, care-i uda zilnic cu apă.

Băeatul a fost prins de cei doi tineri și transportat într'o camară izolată, unde a fost supus la cele mai grozave chinuri.

Copilul, desbrăcat complect a trebuit să alerge pe o podea plină de cuie și de cioburi de sticlă. Apoi a fost ars pe tot corpul cu chibrituri aprinse și împuns cu ace și vârfuri de cuțit.

După două ore de asemenea tortură, nefericitul băiat a căzut în nesimțire, iar în seara aceleiași zile și-a dat sufletul în dureri îngrozitoare.

Criminalii, care au fost imediat arestați, au declarat că au comis această faptă odioasă, în momente de puternică enervare, dat fiindcă victima i-a necăjit săptămâni întregi cu isprăvile sale poznașe.

*

**Clubul celor 30 ani.** — La Madrid a luat ființă un așa numit „club al celor 30 ani". Titlul se justifică prin aceia că în liga respectivă nu sînt primite decât persoanele care au împlinit vârsta de 30 ani și care rămân în club numai până în ziua când ajung la 31 ani.

Scopul este de ordin subiectiv. Clubul s'a format, pentru a oferi membrilor ce plătesc cotizații, diverse posibilități de a petrece împreună în chip grandios. Anul acesta clubul va organiza o mare excursie la expoziția din Chicago.

Vârsta de 30 ani e socotită ca mijlocul vieții și ca cea mai frumoasă epocă a omului. Clubul primește membri de ambe sexe, dar până în prezent aproape toți cei înscriși sînt bărbați. Femeile stau în rezervă, probabil fiind că e vorba de... vârstă!

*

**Câinii și ploaia** — Un crescător de animale, anume Jack Toward din Arkansas (Statele-Unite), după ani de zile de experiențe, a reușit, prin încrucișări de specii, să dețină un nou tip de câine, denumit „meteorolog".

Câinii din această categorie au însușirea curioasă că anunță cu mare precizie, când cerul se înourează și începe să ploaie. Inainte cu câteva ore, animalele se zburlesc și devin foarte agitate. E semnul cel mai sigur că ploaia se apropie.

Explicația este următoarea: blana acestor câini are proprietăți hidroscopice, adecă absoarbe din atmosferă picăturile de ploaie (ceiace indică apropierea ploilor). Din această cauză părul li se zburlește și animalele devin nervoase.

Crescătorul din Arkansas speră să vândă mulți „câini-meteorologi" mai ales la țară și să facă astfel afaceri bune.

*

**Un rămășag zănatic** — Un lucrator din Linz (Austria), anume Emmerich Wilner a pus rămășag cu un tovarăș că poate înghiți 150 cireșe cu sâmburi cu tot. Cu oarecare eforturi, lucrătorul a reușit să câștige p însoarea, înghițind cele 150 cireșe.

După puțin timp a fost însă cuprins de puternice dureri de stomac.

Transportat la spital, omul a trebuit să fie supus unei grele operațiuni. Chirurgul a lucrat aproape o oră, până când a izbutit să soată toți sâmburii în stomac.

Omul a fost astfel salvat dela moarte, dar a suferit mult. Și e probabil că'n viitor nu va mai angaja asemenea rămășaguri zănatice!

## INDUSTRIILE EUROPENE ACAPARATE DE AMERICA

### Industria electrică.—Cinematograful

de inginer, inspector general
I. Tzintzu

Pe lângă că industriile europene de mai mulți ani suportă concurența americană, dar suportă și captarea tuturor vechilor secrete industriale, cum ar fi copiarea de către fabricele americane a modelelor franceze de țăsături și transplatarea lor în cele mai îndepărtate târguri americane, sau prin angajarea artiștilor în cusuturi (cusuturi ce de mai mulți ani au făcut superioritatea articolelor de lux a întregei omeniri), cât și monopolul esclusiv al fabricațiunei mașinelor de scris, articole de biurou, fonograf etc., sau prin cumpărarea de industrii europene sub diferite firme europenizate, ce nu sunt de cât sucursalele marelor firme americane.

*Industria electrică*, este cazul cel mai interesant al exproprierei progresive a antreprizelor europene.— Incă înainte de război, americanii aveau o situație predominantă în acest domeniu. In timpul războiului, industria electrică americană își lua sborul, eșind din frontierele sale, anihilând concurența antreprizelor europene de electricitate, telefon, radiotelegrafie radiofuziune. Tot acest imens câmp de lucru, căzu în mâna a două mari trusturi americane: *„International Telegraf and Telephon"* și *„General Electric"*, care caută a'și împărți lumea în două.

International T. and T. fundat în 1885 dădu o mare desvoltare telefonul, așa că din 33 milioane posturi mondiale deține și controlează 60 la sută, având linii în lungime de 60 milioane mile cu peste 50 milioane convorbiri zilnice fiind în legătură cu ambele Americi; cu Japonia și China.

In urmă a atacat Europa, interesându-se mai întâi de telefoane, cabluri, radio. Din cauza concurenței făcute de Germani și Suedeji în răsăritul Europei, americanii au căutat a căpăta preponderenta în Apusul și Sudul ei.

Cellalt trust *„General Electric"* este cea mai mare întreprindere din lume, pentru fabricarea materialului electric, având desfacere pe tot globul—prin lămpile *„Osram"*

Așa că din industria elec-

(Continuarea în pag. II-a)

NU UITAȚI ! ! !

*Astăzi la*

**GALLIA** str. CUZA-VODA 83
(Palatul Braunștein

**SOLDAREA CUPOANELOR DE**

**MATASURI IMPRIMATE**

LA PREȚURI DE NECREZUT DE EFTINE ! !

Tablă de fier pentru acoperiș
se înlocuește cu succes prin
CARTONUL CANADIAN „S P I C"
calitate superioară
Cumpărați cu PREȚUL FABRICII numai la
Magazinul de fierărie și art. technice
„OȚELUL" prop. Isac Cojocaru
IAȘI, str. Anastasie Panu 49

LA BUCUREȘTI
HOTEL UNIVERSAL
STR. GABROVENI 12
HOTEL GABROVENI
STR. OITUZ 7
complect renovate. Apă caldă și rece în toate odăile, calorifer, ascensor, telefon. Închiriază camere de la Lei 70. *Bacșișul la portar desființat*

DOCTOR
I. SCHWARTZMAN
fost asistent al clinicei din Paris
Boli interne și de copii
Specializat în boli de inimă plămâni și rinichi.
Diagnosticul afecțiunilor de inimă cu aparatul-Elecktrocardiograf.
Tratamentul tuberculozei-pulmonare cu pneumothorax artificial.
Injecțiile sclerozante la varice.
Consultă zilnic între 11-1 și 4-7 d. a Strada Căpitan Păun 10. Telefon 11

Pijamale pentru plajă
Dejalen pentru cămăși
expuse în vitrina mag.
EDUARD
sunt ultimele creațiuni ale industriei engleze, cu preț surprinzător de redus.

x Doctorul BRENER *specialist mamoș*, boli de femei consultații dela 2 până la 4 p. m.

## Informațiuni

x **D. Averescu optimist.** — La Siliștra a avut loc o întrunire a partidului poporului. D. mareșal Averescu a criticat partidul național-țărănesc și a declarat că în curând vor surveni evenmente importante, care vor aduce partidul averescan la cârma țării.

x In satul Speriați—Grajduri (Vaslui), din inițiativa unui grup de intelectuali și săteni, se construește un local de școală.

D. A. Gorgos, prefectul județului Vaslui, a încurajat această inițiativă, acordînd o sumă de bani.

x La Bucecea (Botoșani) s'a ieftinit prețul pâinii albe la 8 lei, iar al celei negre la 6 lei. In schimb s'a scumpit sifonul (cel mare la 3 lei, iar cel mic la 2 lei).

x Un caz de electrocutare s'a întâmplat la P. Neamț. Tânărul tâmplar Moise Ușer, de 17 ani, lucrând la instalarea unui bec electric, a fost electrocutat și a murit.

x Un grup de 150 studenți chișinăueni a făcut o vizită la Iași.

Intre altele, au vizitat și strandul, de care au rămas încântați.

x La 30 Iunie pleacă la Bugaz un grup de copii ai ceferiștilor ieșeni.

Băile OGLINZI
Jud. Neamț, prin gara Pașcani
PERLA MOLDOVEI
S'au redeschis la 15 Iunie crt.
sub conducerea d-lor L. FISCHER și A. GARLAND DOUGLAS
Băi de sare, Hydroterapie, Inhalatoriu, Solarium.
Sub conducerea medicală a d-lui Dr. Früling
Stațiune cu renume mondial, surse termale, sulfo-saline, întrebuințate cu succes la reumatisme, artritism, sciatică, nevralgii, boli de femei.
Muzică militară, Jazz, Dancing, excursii, Poștă, Telefon.—Hoteluri, vile cu bucătării, Restaurant, Cazinou. REDUCERE pe C. F. R.
complect renovate și modernizate (Closete cu apă, etc.
Pentru rețineri de camere și informațiuni a se adresa la administrația Băilor Oglinzi la Buc. str. Const. Exarcu 2 și în Iași la Hotel Palace.

STOFE FINE
pentru costume, pardesiuri și paltoane de doamne și domni ale renumitei fabrici
W. SCHERG & C-ie
*se vând en detail din depozitele en gros*
Fr. VARTPARONIAN & Fr. HLEBNIKIAN
SUCURSALA IAȘI
Str. ȘTEFAN CEL MARE No. 61
(vis-a-vis de Biserica Trei Ierarhi)

La cismar.
Faceți ghetele cu tocuri Palma?
Fiți liniștiți, eu aplic numai tocurile Palma

# Situația jalnică a învățătorilor fără posturi

## Invățători, -- chelneri, rândași, etc. --- Congresul de ieri din localitate

Invățătorii fără posturi din toată țara, s'au întrunit ieri la Iași, pentru a-și spune păsurile și a cere dreptate.

Președintele congresului, învățătorul C. Damian, ni-a povestit câteva aspecte profund impresionante din viața dascălilor fără slujbă.

**Invățătorul chelner**

Acum cât-va timp, d. Damian se afla în Capitală, unde a avut convorbiri cu „cei mari", cărora le-a arătat situația disperată a învățătorimii.

...Și la vremea prânzului, d-sa s'a dus să mânânce.

Chelnerul care-l servea, a recunoscut îndată că d. Damian este învățător (d-sa e îmbrăcat cu portul specific al învățătorilor ardeleleni).

— „Nu sânteți învățător ?" îl întreabă chelnerul.

Și la răspunsul afirmativ al d-lui Damian, omul care ținea în mâni tacâmuri în loc de catalog (și chelnerul era învățător), cu lacrimi în ochi, a povestit că a colindat peste tot până a găsit slujba de chelner.

„Dimineața, când văd cărdurile voioase de copii, îndreptându-se spre școală, mă podidesc lacrimele și cad așa, pierdut, cu capul pe masă, până când sânt adus „la realitate" de patron".

**Alte exemple triste**

Alt caz :

La Cluj a avut loc un congres al învățătorilor. Au venit mulți, din toate părțile, să-și arate necazurile.

Din Craiova a sosit un învățător care a mers două săptămâni pe jos, și care a ajuns la Cluj desculț. Incălțămintea i s'a rupt pe drum și a aruncat-o.

Un alt fost normalist, cu diploma în buzunar, ajuns rândaș la o fermă, a scris congresului, cerând să fie scuzat, căci nu poate să se prezinte, deoarece nu-l lasă stăpânul.

Iată deci câteva exemple din cele multe câte se pot arăta.

Astăzi, câteva mii de învățători șomează.

Guvernul are datoria să caute soluția cea mai eficace și în timpul cel mai scurt.

**La congres**

La congres, care s'a ținut în localul Cercului didactic (strada Lăpușneanu), d. Damian a preconizat : 1) Scoaterea preoților din învățământ) 2) Aplicarea unui timbru cultural pe alcool, din venitul căruia s'ar institui posturi pentru învățători 3 Pensionarea după 30 ani de serviciu.

D-nii V. Constantin (Buzău), D. Călin (R. Sărat), A. Bizon (Musce ), A. Radu (Constanța) au cerut solidarizare și o acțiune energică.

D. *Gh. Chirițescu* a sfătuit pe învățători să se organizeze pe județe.

S'a hotărât ținerea unui congres general la 25 August și s'a expediat M. S. Regelui o telegramă de omagiu. *M. Admar*

# O moștenire fabuloasă

## pentru soția unui medic

Chișinău 26. — Am relatat că în America-de-Sud a murit acum câtva timp arhimilionarul Schäfer, care are rude în România.

Dintre toți pretedenții la fabuloasa moștenire de 138 miliarde lei moștenitoarea de drept a fost găsită în persoana d-nei Anastasescu, soția unui cunoscut medic din localitate.

D-na Anastasescu va pleca zilele acestea pentru a-și încasa moștenirea Cor.

# D. Madgearu va fi debarcat

## dela Ministerul de Finanțe ?

*Ziarul „Cuvântul" crede a ști că d. Madgearu va trebui să tragă consecințele atitudinii pe care a avut-o la conferința economică din Londra.*

*Ministrul de finanțe este acuzat că a făcut o serie de greșeli mai ales cu privire la politica monetară, atitudinea d-sale nemai putând corespunde situației noastre economice și financiare.*

*„Cuvântul" susține că d. Madgearu, care este și nemulțumit de faptul că d. Vaida nu i-a satisfăcut unele cereri, se va retrage dela ministerul de finanțe.*

## INFORMAȚIUNI

x *D. deputat Victor Iamandi a trimes o scrisoare ziarului „Curentul", în legătură cu ultimele versiuni de împăcare între liberali. D. Iamandi arată că aceste zvonuri sînt interesate și se declară net contra reîntregirii cu georgiștii.*

x Creditul Urban din București a publicat înștiințarea că nu va plăti decât jumătate din cuponul de Iulie.

x D. dr. C. Tănăsescu, medicul șef al capitalei, și-a anunțat sosirea în localitate pentru Joi 29 Iunie.

# Industriile europene acaparate de America

## (Continuarea din pagina I-a)

trică Europeană, nu a rămas mai nimic.

*

**Cinema** — Din nenorocire și în acest domeniu Statele-Unite exercită o mare supremație asupra Statelor Europene,— deși industria cinematografică americană a luat ființă abea în anul 1905—Cu producția cinematografică în State-Unite sunt ocupate peste 350.000 persoane în 1929 realizându-se 820 filme, sprijindu-se pe un capital de 2 miliarde și jumătate dolari— Aceasta pentru filmul mut. Pentru filmul vorbitor trebue de adăugat 75 la sută mai mult.

Pentru publicările cinematografice s'a cheltuit în 1929 peste 100 milioane dolari ; iar plata salariilor la Hollywood a trecut peste 50 milioane dolari—Beneficiile realizate de firma „*Paramount*" în 1929 au fost de 27 milioane dolari ; iar pentru „*Warner Brothers*" de 16 mil. dolari.

Ca toate industriile, și cinema este în mâna a două sau trei trusturi americane, doritoare de expansiune cinematografică în toată omenirea—Europa se găsește tributară lor, de oarece sălile europene care nu au contracte cu trusturile americane, sunt silite când doresc să aibă filme sonore, de a închiria aparate cu prețuri extrem de mari — Deoarece pentru Cinema vorbitor sau sonor producerea peliculei sau fabricarea aparatelor 75 la sută aparține casei „*Eastman Kodac Co.*", iar în ceea ce privește aparatele de înregistrare și de proiecție aparțin firmelor „*Western Electric*" și *Radio Corporation* of *America.*

Acest monopol făcu că la finele anului 1929 să se întreprindă în toată Europa o mișcare de apărare și atunci câteva grupuri germane au fundat „Tobi'd Syndicat A. G". (Tobij) ajutate de antreprizele de electricitate „*Siemens*" *A. E. G,* întărite ulterior prin grupul german-holandez „Küchenmeister" și cel francez Gaumont.

Un început de resistență, al cărei viitor nu se poate întrezări.

Actualmente trei grupe mari americane își dispută târgul mondial, concurându-se chiar între ele: „*Fox*", „*Warner Brothers*" (căruia i se datorește filmul vorbitor) și „*Paramount*".

Ceia ce este caracteristic acestor trusturi, este modalitatea de a acapara Europa. Și într-adevăr, pentru reprezentarea filmelor angajază vedetele și regiscrii cei mai renumiți ; și astfel la Hollywood se găsește Greta Garbo, Janings, Maurice Chevalier și punătorii în scenă ca: Sjostrom, Mauritz Stiller, Jacque Feyder, Ernst Lubisch, Dupont, Murnau etc.

Dar această acaparare nu are ca scop un interes comercial sau asigurarea unui concurs prețios ci demonetizarea lor, de oarece multor vedete li se încredințează roluri în opere slabe, sau roluri, ce le fac să cadă. Iar pe de altă parte filmele bune europene sunt cumpărate de trusturi cum a fost „*Napoleon*" de Abel Gance care a rulat foarte puțin pe ecranele engleze și americane.

Sălile europene independente sunt boicotate și lipsite de filme americane sau li să vând filme secundare, în grupe mari plătibile dintr'odată. Așa că industria europeană fiind strangulată, film englez nu există sau reprezentare cu subiect britanic, iar pe de altă parte prin speculațiuni de bursă, au provocat disredit la bursele Londoneze, societăților engleze, care s'a constituit pentru a profita de avantajele ce li s'au făcut de guvernul britanic.

In *Germania* casa *U. F. A.* care timp de mai mulți ani a avut succese remarcabile, a fost în 1926 cumparată de „Paramount" și „Metro-Goldwyn" prin un împrumut de 4 milioane dolari, cu obligația de a distribui în fiecare an câte 20 filme ale fiecărui trust american și a le da o opțiune asupra a opt filme din cele mai bune. Iar grupul Werner-Broters cumpără societatea germană *Phoebus-„Eneika"* ce provoacă închiderea a 50 săli germane și căderea ministrului Reichswehrului.

In Franța „*Gaumont* și *Patlé*,— cea întâi a încetat de a mai produce filme, iar cea de a doua, adormise de mult. Celelalte antreprize franceze ca: Rapid-Film, Cinéroma ; Paris-Consortium și Aubert, au mari greutăți de a exista.

De altă parte trusturile Paramount au cumpărat din Paris „*Vaudeville*" ; Metro-Goldvyn", „*Madeleine*" iar Fox-Film a transformat „*Moulin-Rouge*", aceasta în dorința acaparării comerțului francez de film și impunând celorlalte săli, prin contracte draconice, programe americane.

De voe de nevoe, Europa înghite în fiecare an un număr considerabil de filme americane.

Cași electricitatea, industria „Cinema" se găsește în mâna fabricanților americani.

Această gravă situație a provocat o adâncă îngrijorare în Statele Europene, indemnându-le la o mică reacție, cum ar fi cazul în Franța, unde *Franco-Film* ca *Aubert* a realizat filme zise „franceze" iar grupul *Pathé-Natan, Rapid-Film* și *Paris Consortium-Cinema* tind a renova cinema francez, c ajutorul technicienilor americani.

x **ABONAMENTE** în orice localitate balneară sau climaterică, 50 lei lunar.

O apă de Colonia nu pentru oricine!

Incercați numai 100 gr. însă în flacon original.
extase
PARFUMERIE NORTIER
FLORELLIA
VIEUX-TEMPS
SUNT PRODUSE NORTIER
Dep. Gen.: Str. Ivor, 78 a - București
Telefon 371/94

## Spectacolele zilei

## UNDE MERGEM ASTĂZI ?..

**26 IUNIE**

**Cinema Trianon.** — „*Diamantul țarului*" (Orlow) cu Liane Haid și Ivan Petrovich ; „*Ming-Toy*" (Corabia dragostei) cu Lupe Velez și Lew Ayres. Jurnal sonor *Radio-News.*

**Cinema Sidoli** (grădina și sala). — „*Sânge pământ*" cu Clara Bow ; „*In umbra zgârie-norilor*" cu Thomas Meigham.

**Cinema Phönix.**—*(Relache)*

**Pomul Verde.**-„*Mirele din Helm*", operetă cu cântece și dansuri. In rolurile principale d. Max Zelniker și d-ra Jeny Bunowa.

**Curtea orfelinatului Evreesc** (str. Academiei). „*Zidul morții*" spectacole cu două motociclete, executate de Miss Speedy Pepper Lee și inginerul Jim Murell din Londra.

# Grandioasa

## procesiune religioasă

## în frunte cu Mitropolitul Moldovei

### Transportarea icoanei Maica Domnului-Axioniţa, la Mânăstirea Cetăţuia

Ieri s'a făcut cu un fast impresionant, transportarea icoanei „Axioniţa" la M-rea Cetăţuia.

Femei, copii şi bărbaţi din cartierele Iaşului şi de prin cătunele din împrejurimi, au venit după amiază în număr mare, umplând catedrala Mitropolitană.

La ora 3 jum. peste o mie de membrii ai Asoc. „Oastea Domnului" în frunte cu părintele Petru Chirica au intrat în curtea Mitropoliei intonând cântece religioase.

In faţa catedralei I. P. S. S. Mitropolitul Pimen a întâmpinat pe ostaşi şi a ţinut o inimoasă cuvântare, mulţumind părintelui Chirica şi binecuvântând poporul.

A urmat un serviciu religios, oficiat de un sobor de preoţi în frunte cu I. P. S. S. Mitropolitul.

Apoi trei diaconi au ridicat icoana „Axioniţa" ieşind în curtea Mitropoliei unde s'a format un cortegiu în frunte cu chiriarhul Moldovei înconjurat de cler şi urmat de membrii „Oastei Domnului" şi de peste 3000 de credincioşi, pornind în procesiune spre M-rea Cetăţuia. Drumul era deschis de un cordon de jandarmi.

Impresionantul cortegiu a parcurs strada Ştefan cel Mare până la biserica Sf. Neculai-Domnesc unde I. P. S. Mitropolit Pimen a vorbit din nou poporului.

*

Dela biserica Sf. Neculae, cortegiul a parcurs străzile Palat, Socolei etc...

Femei şi bărbaţi se aruncau în genunchi în faţa icoanei, atingând-o cu degetele. Pe drum credincioşii presărau flori.

Pe dealul Cetăţuei se aflau în aşteptarea icoanei peste 10.000 de credincioşi veniţi din sate îndepărtate.

Sute de căruţi de ţară şi care cu boi erau înşirate pe povârnişul dealului.

In mementul când cortegiul a ajuns în poarta Mânăstirii, a fost întâmpinat de toţi călugării dela Cetăţuia şi Hlincea în fruntea cu P. C. Arhimandrit Teodosie Bonteanu.

Peste 15 mii de oameni au intrat în incinta Mânăstirii.

In ogradă s'a oficiat un nou serviciu religios de către preoţii: Teodosie Bonteanu, Todicescu, P. Chirica, Lungeanu, Bălaiţă Ilarion, Varzare, Ţurcanu, Gherasim Theotil şi toţi călugării M-rei Cetăţuia.

Apoi Părintele Petru Chirica a rostit o cuvântare lăudând activitatea rodnică a P. C. Arhim. T. Bonteanu, care a ştiut să facă din M-rea Cetăţuia un adevărat focar de cultură şi credinţă.

A urmat o masă colegială în sala de recepţie a M-rei.

**Gr. Spiru**

**x Pomada Balsano**, un preparat bine studiat şi experimentat în clinici dă cele mai bune rezultate în tratamentul eczemelor iritaţiunilor şi afecţiunilor cronice ale pielei. In ambalaj original se găseşte numai la **Farmacia Dr. D. Beceanu, Piaţa Halei Iaşi.**

## Sfârşit de an la liceul militar

### Serbarea şcolara - Lista de premiaţi

La Liceul militar „G-ral Makarovitsch" a avut loc ieri festivitatea de fine de an şcolar.

A luat parte întregul corp profesorul şi ofiţeresc al şcolii, în frunte cu dl. comandant *col. Stănescu Ioan*, părinţii şi corespondenţii elevilor, invitaţi etc.

Confesorii liceului au oficiat un te-deum, după care d-l *col. Apostolescu*, directorul de studii, a făcut o dare de seamă asupra anului şcolar expirat.

P. S. Arhiereul *Grigorie Leu*, a adus binecuvântarea I. P. S. S. Mitropolitul Pimen, — iar elevul-absolvent *Gheorghiu* a mulţumit conducatorilor liceului.

**Premianţii şi distincţiile**

Se trece apoi la împărţirea premiilor.

Sânt premiaţi:

**Clasa 3-a** — elevii S. Streder I, Gh. Vasilache II şi N. Teodoreanu III.

**Clasa 4-a A** — Iord. Enache I, A. Ananiescu II şi D. Mihalcea III.

**Clasa 4-a B** — C. Sferedenschi I, I. Buzincu şi I. Câşlaru III.

**Clasa 5-a A** — C. Dăscălescu I, C. Săvulescu II şi C. Negoiţă III.

**Clasa 5-a B** — V. Ceauşescu I, V. Cozma II şi V. Mihailescu III.

**Clasa 6-a A** — Gh. Spiru I, E. Papica II şi I. Săndulescu III.

**Clasa 6-a B** — C. Grigoriu I, Gavril Marinoschi II şi P. Georgescu III.

**Clasa 7-a A** — I. Spiru I, C. Schneiler II şi I. Diaconu III.

Premiul „celui mai bun camarad" i-a revenit elevului absolvent Ernest Lupaşcu.

Premiul pentru „partea literară" l'au luat elevii absolvenţi I. Ghorghiu şi Th. Rădulescu.

Premiul „Valentin Bude", tot pentru literatură, s'a dat elevilor: C-tin Săvulescu (cl. V A) şi C-tin Lupaşcu (cl. V B).

Premiul 1000 lei „elev Balaban Traian", s'a acordat elevului sergent Ilie Zaharescu, iar premiul de 500 lei pentru cea mai bună lucrare la fizico-chimice, elevului plotonier Eugen Popica.

*

A urmat desfăşurarea programului muzical-sportiv.

Orchestra liceului, dirijată de d. Mischa Laufer, a recoltat vii aplauze, ca şi corul condus de d. Georgescu.

Demonstraţia sportivă a avut loc pe platoul liceului, executanţii fiind urmăriţi cu interes.

Festivitatea a luat sfârşit cu o masă colegială oferită de absolvenţii liceului, corpului profesoral şi ofiţeresc.

S'a toastat pentru tron, patrie şi comandantul liceului col. Stănescu, care conduce şcoala cu o dragoste de adevărat părinte. **REX**

## Adunarea generală dela banca de credit mărunt

### Situaţia băncii şi atitudinea Jointului

In hallul societăţii „Cultura", a avut loc ieri adunarea generală a băncii de credit mărunt. O adunare compusă în majoritate din meseriaşi şi muncitori.

A impresionat mult cuvântarea d-lui *Vapa* birjar, care a vorbit frumos şi a fost atent ascultat. Rezumăm succint şedinţa.

D. dr. Frühling. care a prezidat adunarea, a relevat faptul că această Bancă a ştiut să reziste vremii, pe când alte bănci mari s'au prăbuşit.

Instituţia face faţă tuturor cererilor deponenţilor.

D. S. Nemirovschy, directorul băncii, a făcut o documentată expunere a situaţiei băncii, arătând bilanţul.

D-sa ne spune un fapt interesant: marele comerţ, lipsit azi de concursul Băncilor mari capitaliste, a găsit în Banca de credit mărunt, o resursă pentru încasarea portofoliilor.

A urmat apoi un duel oratoric între d-nii M. Isac-Moscovici, administratorul delegat demisionat şi Rozen, inspector al *Jointului* din New-York. D. Moscovici susţine că *Jointul* a părăsit ideologia evreiască, pe baza căreia s'a creiat această bancă de cooperaţie—şi cere ca Jointul să se reîntoarcă la primele sentimente şi să vie în ajutorul muncitorilor în aceste vremuri grele.

D. inspector Rozen susţine temeinicia principiilor Jointului; dar să nu se uite că Jointul nu face pomană, ci cere concursul şi munca reciprocă.

Şi totuş banca are o lipsă de 3 milioane, nu de azi, ci din anii trecuţi. Arată că o parte din deficit societarii o pot acopri cu 50 la sută din capitalul lor, care urmează a fi numai blocat pentru 1933. Abea din 1934 şi numai pentru împrumuturi până la 2000 lei, se va scădea câte o mică parte pentru a se asana această veche rană.

Polemicile numeroase între d-nii Moscovici, energic, Rozen care rezista frumos şi dr. Frühling, împăciuitor, precum şi toate chestiile enervante s'au rezolvit într'o atmosferă cordială. **Dan**

**x Inainte de a pleca la băi sau la ţară, nu uitaţi să vă abonaţi la „Opinia". Abonament lunar 50 lei.**

## Constituirea noului comitet

### al învăţătorilor ieşeni

Eri după amează a avut loc în cancelaria şcoalei primare „Trei Ierachi" şedinţa de constituire a noului comitet al Asociaţiei învăţătorilor din oraşul şi jud. Iaşi.

D. Ursescu a propus ca d. Gh. Chiriţescu să fie ales preşedinte de onoare, rugându-l să activeze şi mai departe printre învăţători.

D. Chiriţescu a depus însă o declaraţie în care arată că se retrage din comitet. Solidari cu d-sa au demisionat şi d-nii Negru şi Bogdan.

S'a procedat apoi la constituirea comitetului.

Au fost desemnaţi: d. Gh. Polcovnicu preşedinte; d. Dănilă vice-preşedinte; d. Hotnog casier; d. Ursescu secretar.

Pentru consiliul general au fost delegaţi d-nii Dănilă şi Buzenchi; membri în delegaţia permanentă au fost desemnaţi d-nii Ursescu şi Dănilă.

Comitetul a felicitat apoi călduros pe noul preşedinte, urându-i activitate rodnică.

Prima adunare a noului comitet va avea loc Duminică 2 Iulie la şcoala „Trei Ierarchi". **Rep.**

## Consfătuirea pensionarilor ieşeni

### In preajma Conferinţei generale din Bucureşti

Eri dimineaţă a avut loc în sala „Sport şi Muzică" o întrunire a pensionarilor ieşeni convocată de comitetul blocului.

Intrunirea a fost prezidată de d. Ing. Hurmuzescu.

S'a luat în discuţie chestiunea unirii tuturor pensionarilor din ţară într'un bloc de luptă comun pentru revendicarea intereselor. Intrucât la 29 Iunie are loc la Bucureşti o conferinţă a delegaţiilor tuturor asociaţiunilor şi blocurilor, pensionarii ieşeni au desemnat ca delegaţi, pe d-nii inginer Hurmuzescu, Victor Munteanu şi Eug. Costandachi. Au urmat apoi discuţii în ceiace priveşte piata restanţelor şi modificarea legii pensionarilor.

D. *Eug. Costandachi* descrie lacunele legii de pensii şi arată modificarile pe care le reclamă. Indeamnă la unire.

D. *Victor Munteanu* vorbeşte despre necesitatea unei depline armonii printe pensionari, după care descrie foloasele aduse tuturor pensionarilor, în scurtul timp de când a luat fiinţă blocul. D. Munteanu arată că după ce se va realiza unirea pensionarilor, va avea loc un mare congres general unde se vor putea lua atitudini hotărâtoare.

D. *Ing. Hurmuzescu* se ocupă de restanţele pe cari trebue să le încaseze pensionarii şi arată lupta dusă de bloc în această chestiune.

Au mai luat cuvântul d-nii av. Mihalescu, maior Tircnovici, Viorescu, Darie şi alţii. La ora 12 întrunirea s'a terminat. **Rep.**

## Intrunire agitată în sala Corporaţiilor

Eri dimineaţă a avut loc în sala Corporaţiei o întrunire agitată, la care au luat parte numeroşi meseriaşi şi funcţionari.

Intrunirea a fost convocata de „uniunea micilor industriaşi şi patroni", pentru a lua în discuţie noile cote de asigurare.

Au încercat să ieie cuvântul câţiva consilieri guvernamentali ai Camerii de muncă, dar au fost împiedicaţi să vorbească; aducându-li-se învinuirea că nu activează pentru nevoile muncitorilor.

Proteste vehemente au fost aduse de d-nii Const. Mărgărint, Victor Cahane, Silcer şi alţii.

Aceştia au arătat greutatea pe care o prezintă pentru meseriaşi urcarea cotelor de asigurare.

Au mai vorbit d-nii Marcovici, Topală, Leibovici, Indrijoschi şi alţii. Intrunirea s'a ţinut într'o atmosferă de agitaţie continuă. *Rep.*

Vreţi să salvaţi avutul D-tră de stricăciunile şi pagubele cauzate de şobolani? întrebuinţaţi **„Otrava contra guzganilor"** *care-i mijlocul cel mai sigur pentru stârpirea acestor rozătoare.*

Depozit Farmacia Dr. D. Beceanu, Piaţa Halei Iaşi.


## INFORMAŢIUNI

**x D.** Octavian Goga va fi primit astăzi în audienţă de M. S. Regele.

x Cu începere de azi, pe distanţa Cetatea-Albă-Bugaz circulă un tren de sezon.

x D-na Vera Gavrilescu din **str. Ipsilante 66 a reclamat parchetului pentru calomnie şi insulte pe d. Gh.** Tomescu, din Şos. Păcurari, încasator la uzina de electricitate.

x Mai mulţi comercianţi evrei ne roagă să arătăm că unii engrosişti din localitate continuă să se aprovizioneze cu mărfuri din Germania. Negustorii evrei sânt decişi să boicoteze aceste magazine cu produse de provenienţa germană.

**x Abonaţii** *noştri având dreptul de a primi o fisă de participare la tragerea premiilor, sunt rugaţi să se prezinte la administraţia ziarului unde o vor primi, în schimbul taxei de manipulare de 5 lei.*

x Curtea de Apel S. II s'a pronunţat în apelul făcut de d. Leon Weinberg, proprietarul fabricei de cherestea din Roznov jud. Neamţ, prin d. avocat M. Herşcovici, contra-sentinţei Trib. Neamţ care-l obliga să plătească pasivul în 4 ani, în cota de 60 la sută şi cu o dobândă de 4 la sută pe an.

Curtea a admis apelul prelungind termenul la 5 ani şi reducând cota la 50 la sută fără dobândă.

Apelantul prezintă un pasiv de 800.000, la un activ de 1.500.000 lei.

x La punctul Moldova-Hotin. grănicerii noştri au împuşcat mortal doi spioni sovietici.

# O săptămână de reclamă „Trinaco"

## De mâne 27 Iunie până la 4 Iulie inclusiv.-Oferte speciale de lingerie de vară şi de baie.- Preţuri foarte reduse.

Renumita fabrică „Trinaco" aranjează cu începere de mâne 27 Iunie până inclusiv 4 Iulie o mare săptămână de reclamă şi oferă publicului în cadrul acestei aranjări mărfuri speciale de prima calitate cu preţuri foarte reduse.

Publicul, care până acuma a ezitat să facă cumpărături mai mari din cauza vremii nefavorabile. are acuma cea mai bună ocazie în cadrul săptămânii de reclamă „Trinaco" să facă cumpărăturile cu preţuri foarte convenabile.

„Trinaco" este astăzi una din cele mai respectate întreprinderi de fabrică indigenă şi a ştiut prin felul special de producţiune şi organizarea vânzărei să câştige încrederea maselor mari de cumpărători. *Prin întrebuinţarea de superioare materiale prime şi fabricaţie modernă* TRINACO *pune în vânzare o marfă de calitate, care de fapt este neîntrecută şi poate concura cu cele mai bune produse din străinătate.*

Cu prilejul acestei aranjări fabrica „Trinaco" a redus foarte simţitor preţurile. Atragem atenţia cititorilor noştri în special asupra lingeriei de vară şi de baie, acestea fiind fabricate excelente şi foarte durabile: apoi lingerie pentru gimnastică, cămăşi pentru copii de orice vârstă, ciorapi de sport etc.

*Merită relevată în special ieftenirea ciorapilor de mătasă* ***„Trinaco"***, fabrica avînd în depozit toate culorile noui.

Recomandăm publicului să viziteze în decursul săptămânii de reclamă vitrinele şi magazinul **„Trinaco" din str. Ştefan cel Mare 11** fără obligaţie de a cumpăra.

O vizită la „Trinaco" va fi desigur cu folos.


**O SEARĂ PLĂCUTA!**

**Grădina Pomul Verde** Astă-seară Luni 26 Iunie, Debutul artiştilor ***Max Zelniker*** şi excelenta subretă ***Jenny Bunova***

**PREMIERA — Mult aşteptatul şlagăr — PREMIERA**

# DER HUSEN FIN HELM

**Comedie muzicală în 3 acte de Hortman. Orchestra Jazz Sigally**

**Preţurile reduse: Fotoliu 40, Rerzervat 30, Stal 20, Galerie 16 lei**


## INFORMAŢIUNI

*x Morarii ieşeni refuză orice aprovizionare cu grâu. Eri brutarii au primit ultimele resturi de făină.*

*Pe mâine nu se ştie de unde îşi vor procura brutarii făină necesară.*

**x D. av. Buzoianu din Roman şi un copil al d-sale au fost aduşi la institutul antirabic din Iaşi, ambii fiind muşcaţi de un câine turbat.**

*x D. D. R. Ioaniţescu soseşte Duminică 2 Iulie în localitate. Dimineaţă va lua parte la instalarea d-lui dr. Buldu, ca inspector sanitar; a d-lui dr. Cădere ca medic şef al municipiului, şi a d-lui dr. Plăcinţeanu ca medic şef al casei meseriaşilor.*

x Farmacista Rodica Timotin, originară din Bacău, azi stabilită la spitalul judeţean din Suceava, s'a sinucis, înghiţind o puternică doză de cloroform.

Ori ce ajutor a fost de prisos.

**x Rugăm pe cetitorii noştri care au strâns bonurile de premii să se grăbească a le depune la administraţia ziarului, deoarece foarte curând vom fixa data tragerii.**

x Direcţia Strandului ieşan a concesionat reclamele din interiorul strandului, colegului nostru d. Leonaş Lelyon.

x Grindina a căzut ieri în jud. Ismail, distrugând peste 5000 hectare de semănături.

**x Examenul de bacalaureat.**— Astăzi dimineaţă, la liceele „Oltea Doamna", „Internat" şi „Naţional", s'au dat probele scrise la limba română. După amează, se dă proba scrisă la partea ştiinţifică.

x Unele ziare au relatat greşit faptul că d. Moise Marcus ar fi soţul femeii Profira Plop şi că ar fi vânzător la depozitul de benzină a d-lui Iancu Zipa, pe când d-sa este asociatul d-lui Zipa.

x In comisiunea de bacalaureat dela „Liceul Naţional" a survenit o schimbare.

In locul d-lui prof. Drăgan, care fusese desemnat pentru filosofie, a fost numit d prof. Radu Manoliu.

**x Excursia în Polonia.**— Inscrieri pentru excursia în Polonia se mai fac azi şi mâine ora 7—8 p. m. la sediul societ. „Amicii Poloniei" Laboratorul de geologie-(Universitate).

x SPORTUL — Gruparea „Olimpia C.F.R." din Constanţa, care a susţinut ieri şi alaltăieri două matchuri de foot-bal în localitate, a trebuit să cedeze în faţa echipelor ieşene.

Astfel matchul „Textila"-„Olimpia C.F.R." s'a terminat cu 5—3 (3—1) în favoarea „Textilei"; iar „Victoria C.F.R." campioana Moldovei, învinge „Olimpia" cu 2 la 0.

x*O arestare.*—Chestura din Galaţi a înştiinţat telegrafic poliţia locală că acolo a fost arestat tânărul Ion Costinescu zis Aurel Popesau, zis Fodor, originar din Iaşi str. Mutu, învinuit pentru excrocherii săvârşite la Galaţi, cerând relaţiuni asupra antecedentelor celui arestat.

**x Dr. Gancevici** *consultă Boale de piept: Luni, Mercuri, Vineri orele 1—4 str. Cismăriei 21.*


# Ţesătoria Mătăsei

**Fost NATHAN GHELER, Iaşi**

**anunţă onor clientelă că produsele sale se desfac cu preţurile originale ale fabricii numai la**

**Depozitul General**

# Fraţii Rosenfeld

**Magazinul la „GHEMUL ROŞ"**

**— Galanterie şi Manufactură —**

**Centrala: Str. Cuza Vodă No. 58**

**Sucursala: Fraros str. I. C. Brătianu 133**


# Mica Publicitate


OCAZIE RARA. De vânzare maşină de scris nouă, marca „Ideal". De văzut în str. Zugravi 19 etaj întreorele 9-1 a. m.

CROITORIA „Record" str. Mârzescu 36 execută elegant şi eftin orice comenzi în timpul cel mai scurt.

DE INCHIRIAT pentru sezonul de vară odăi la vie Copou, 5 minute dela tramvai. Adresaţi Brătianu 122.

NOUTAŢI, gulerașe, frotteuri, halate, costume de baie, cordoane, nasturi, mărfuri, fine şi eftine la magazinul „Mercerie".

**700.000 este preţul de vânzare a imobilului din Iaşi, str. Muzelor 24; având 12 odăi, holuri, atenanse, apă şi canal, lumină electrică, loc spaţios în jurul casei. A se adresa la proprietar, în str. Bărboi 6.**

DE VANZARE loc de casa în str. I. Creangă No. 10, preţ convenabil. **A se adresa la C. Alexandrescu str. Vovideniei No. 3.**

AUR 61 Lei gramul. Bijuterii zechi cumpără Bijuteria, Ceasornicăria Ţiman, Ştefan cel Mare 14.

GEAMANDANE, Cufere, valize, truse, Şezlonguri, Hamacuri şi toate articolele pentru sezonul de băi găsiţi la Mag. „LA GLOB" str. Ştefan cel Mare 3.

PARCELE mici şi mari, str. Banu 10, curtea Conservatorului, de vânzare prin licitaţie, Luni 26 crt. Adresa: Mitropoliei 2. D-na Răteanu.

APARATE Radio „Philips" preţul fabricei vinde sticlăria Hirschensohn, Fanu 39.

APA MINERALA de Răducăneni vinde M. I. Clecner, Anastasie Panu 23.

CAUT urgent 100 persoane (doamne, domnişoare, domni) care să-mi împrumute câte 2000 lei fiecare, pentru o splendidă afacere rentabilă, în propăşire. Divident 1000 lei pe 18 luni. Adresaţi Profesor N. G., str. Sărăriei 149 Iaşi.

GRATUIT prepar o sută elevi(e) care studiu bine ai doamnelor văduve şi divorsate. Adresaţi profesor N. G. str. Sărăriei 149 Iaşi.

DE VANZARE un automobil cupeu marca Buick de 5 locuri în perfectă stare de funcţiune şi cu un preţ foarte convenabil. A se adresa str. Mârzescu 23.


## Licitaţie de lemne

Miercuri 28 Iunie orele 10 a. m. va avea loc licitaţia pentru furnizarea a 24 vagoane de lemne (fag şi carpen) a *Liceul ortodox de fete*, str. Lascar Catargi 20.

## Societatea Creditului Funciar Urban din Iaşi

Se aduce la cunoştinţa d-lor detentori de scrisuri funciare urbane Iaşi emisiunea 5% şi 10%, că în conformitate cu deciziunea Consiliului de Administraţie No. 299 din 22 Iunie 1933, din cuponul exigibil la 1 Iulie 1933, se va plăti 50 %.

Plata va reîncepe în ziua de 10 Iulie 1933, şi se va face la cassa Societăţei în zilele de Luni, Miercuri şi Vineri, între orele 9-12 dimineaţa. Domnii detentori vor prezenta borderourile în dublu exemplar însoţite de cupoane. Unul din exemplare se va elibera prezentatorului cu semnătura Direcţiunei Generale şi sigiliul Societăţei. Acest exemplar va servi prezentatorului pentru constatarea depunerei şi reţine ii cupoanelor cum şi pentru plata efectuată.

D-nii detentori din Bucureşti pot depune cupoanele înbordera e la reprezentanţa noastră din Bucureşti strada R. Poincaré No. 2, spre a ne fi trimise spre verificare şi ordonantare la Casieria noastră din Iaşi.

Direcţiunea Generală


MEZELURILE **PODSUDEK Cernăuţi** le vinde cel mai eftin magazinul **FRITZ** **strada Lăpuşneanu 18** Se serveşte direct de la frigidaire.


x Publicaţiuni pentru „Monitorul Oficial" se primesc la ad-ţia ziarului „Opinia".

# ULTIMA ORA

## S'a aplicat starea de asediu

### LA SOFIA

**Armata pe străzi. -- Percheziţii şi arestări. -- Represiuni contra revoluţionarilor macedoneni**

Belgrad 26 — Ziarele au primit ştirea că Duminecă în zorii zilei s'a aplicat starea de asediu la Sofia. Străzile au fost ocupate de armată şi poliţie.

S'au început percheziţii amănunţite dela casă la casă, căutându-se arme şi muniţii.

Aceste măsuri excepţionale sunt puse în legătură cu noua lege în contra asasinatelor politice. Intrările în oraş sânt barate cu cordoane militare. Trenurile sânt percheziţionate.

*

Pe cale diplomatică s'au mai obţinut următoarele amănunte asupra evenimentelor din Bulgaria:

Poliţia şi armata fac pretutindeni percheziţii. Circulaţia pe străzi a fost oprită; oraşul Sofia pare mort. Numeroase patrule circulă pe străzi.

Grupuri de arestaţi au fost transportate la prefectura de poliţie.

Lângă Sofia s'a improvizat o tabără unde sânt internate persoanele care nu se pot legitima.

S'au găsit unele depozite clandestine de arme.

Transmisiunile telefonice şi telegrafice sânt întrerupte. S'a interzis ziariştilor străini de a transmite ştiri.

Redacţiile ziarelor locale sunt puse sub supraveghere poliţienească.

Funcţionarii şi muncitorii dela calea ferată sunt transportaţi la lucru sub escortă militară.

S'au aplicat restricţii şi la legaţiile străine. Nimeni n'are voe să părăsească legaţiile, afară de şefii lor cărora li se permite a lua contact cu ministerul de externe.

Circulaţia tramvaelor şi autobuzelor a fost suspendată. Cafenelele şi restaurantele au stat ieri închise.

Toate aceste dispoziţiuni sânt îndreptate contra macedonenilor-revoluţionari.

Bulgaria are aspectul de acum câţiva ani, când a fost răsturnat regimul Stamboliiski. *Este teamă că se va instala dictatura militară.*

*

Şi în noaptea trecută s'au produs asasinate politice, căzând victimă 5 persoane (între care şi şeful comunist Boiacef).

## COMPLOT MILITAR

### pentru răsturnarea lui Hitler

**O intenţie zădărnicită a generalului Schleicher—Răsbunarea lui Hitler**

**Praga 16. — „Die Neue Welt-bühne", ziarul emigranţilor germani, dă amănunte senzaţionale asupra planului fostului cancelar Schleicher de a răsturna regimul hitlerist şi a proclama dictatura militară.**

**Generalul Schleicher, în acord cu celulele social-creştine conduse de Otto Strasser, s'a adresat şi social-democraţilor, pentru alcătuirea unui „front negru" de răsturnare a naţional-socialiştilor.**

**Reichswerul trebuia să procedeze la arestarea fruntaşilor naţional-socialişti, în cap cu Hitler.**

**Social-democraţii au respins însă propunerea, pe motiv că planul este ilegal şi întocmit fără ştiinţa preşedintelui Hindenburg.**

**Von Papen a aflat conspiraţia şi a înştiinţat pe Hitler. Acesta a dezlănţuit imediat teroarea politică. Generalul Schleicher a fost internat într'un sanator unde este supraveghiat. Otto Strasser a fugit din Germania; iar „celulele" muncitoreşti au fost dizolvate.**

### Violent atac

**al prinţului Stahrenberg**

Viena 26 — La o întrunire publică din Weitholten, prinţul Stahrenberg, comandantul Heimwehrului, a rostit o violentă cuvântare contra Germaniei hitleriste.

Prinţul a declarat că Hitler este direct vinovat de terorismul sângeros dezlănţuit în Austria.

Austria nu-i deloc mândră că Hitler s'a născut pe teritorul austriac. Sistemul de astăzi din Germania este adevărat **bolşevism, sub masca** naţionalismului.

*

Deputaţii naţional-socialişti din Dieta Austriei de jos, se află arestaţi sub inculparea de complicitate la înaltă trădare. Numai doi deputaţi încă n'au putut fi găsiţi.

## Unde-i d. Gr. Forţu?

***O zi agitată la Galaţi***

Galaţi 26.—D-nii Gr. Forţu şi arhitect Enescu au sosit ieri dimineaţă la Galaţi, pentru a vorbi la o întrunire a „blocului cetăţenesc" în sala Teatrului Central.

Autorităţile însă au interzis întrunirea şi au încuiat uşile.

Publicul a rupt lăcăţile şi a intrat în sală. Dl. Forţu a luat cuvântul, atacând violent guvernul, în special pe chestia Scoda.

La un moment dat, cineva a strigat „Foc!". S'a produs mare panică şi învălmăşeală. In cele din urmă însă publicul s'a liniştit şi întrunirea a continuat.

D. maior Caloianu s'a prezintat pe scenă, invitând pe d. Forţu să dizolve întrunirea. Acesta a refuzat.

A sosit armată şi pompieri care au împresurat sala teatrului. Apoi s'a procedat la evacuarea publicului.

D-nii Forţu şi arhitect Enescu au fost luaţi de către poliţişti într'un automobil, şi transportaţi într'o direcţie necunoscută.

Partizanii i-au căutat până seară în trenuri la Galaţi şi Barboşi. Dar nu l-au găsit. Şi acum se întreabă cu toţii: unde-i d. Forţu?

## Congresul Farmaciştilor

Bucureşti 26 — Ieri s'a deschis congresul Asociaţiei farmaciştilor din ţară, sub preşedinţia d-lui Zelescu.

Oratorii au protestat în special contra faptului că drogheriile vând specialităţi farmaceutice.

Dl. D. R. Ioanitescu, ministrul sănătăţii, a promis că va studia chestiunea, convocând pe farmacişti la o consfătuire în această privinţă.

D. Justin Adace a adus salutul Iaşului; iar d. Pollac-Iaşi a cerut să se limiteze numărul studenţilor în farmacie, pentru a se micşora şomajul în această branşă.

## Plecarea misterioasă din America

### a ambasadorului german

New-York 26. — D. dr. Luther, ambasadorul german la Washington, şi-a părăsit brusc postul, îmbarcându-se pe bordul vaporului „Bremen".

Plecarea a fost atât de precipitată şi făcută cu discreţie, încât dr. Luther nici nu-i înscris pe lista pasagerilor de pe Bremen.

La îmbarcare, dr. Luther a fost întrebat de ziarişti; însă a refuzat orce explicaţii. S'a limitat doar să spue că speră a se reîntoarce până într'o lună.

## UN DUEL

### AL D-LUI GR. FILIPESCU

Bucureşti 26 — In ziarul „Epoca" d. Gr. Filipescu a publicat câteva atacuri violente la adresa d-lui Dinu Cesianu, ministrul nostru la Paris.

Din această pricină s'a produs un conflict între d. Filipescu şi d. Gh. Cesianu administrator la Banca Naţională (fratele ministrului nostru la Paris).

A urmat o provocare la duel. Martorii s'au întrunit, dar nu s'a ajuns la armei de luptă. Chestiunea a fost supusă unui supra-arbitraj.

## Accident de automobil

Galaţi 26. — Pe şoseaua Cahul-Galaţi, pe dealul Cealmă.u s'au răsturnat în şanţ un autobuz în care se aflau 15 jandarmi reangajaţi. Cu toţii au fost răniţi şi transportaţi la spitalul din Galaţi.

## Dispariţia misterioasă

**a unei fetiţe de 12 ani**

P. Ioaiei 26.— Viticultorului Ştefan Cioran din serviciul viei d-lui Râşcanu de aci, i s'a adus la cunoştinţă, dispariţia fetiţei sale Elizia, în vârstă de 12 ani.

In urmă cu un an, numitul viticultor dăduse ca copil de suflet pe fetiţa lui, Eliza, familiei Gh. Cristescu, proprietar din Dorohoiu. Zilele acestea a primit însă o scrisoare dela această familie, prin care i se anunţă că fetiţa a dispărut dela domiciliul adoptiv, încă din ziua de 31 Mai a. c.

Tatăl crede că fetiţa a fost răpită, deoarece este foarte frumoasă.

Familia adoptivă cât şi viticultorul au reclamat cazul autorităţilor.

*Serbare şcolară* — In ziua de Sâmbătă 24 Iunie, a avut loc serbarea de fine de an a grădinei de copii, subt conducerea d-nei Maria Cercel, reprezintându-se un program artistic deplin reuşit.

Astoll

## Un incorigibil excroc ieşan

### arestat la Bucureşti

Bucureşti 26.—Comisarul de Siguranţă Borcea a filat şi a arestat ieri pe tânărul excroc internaţional Henry de Wessel (cu numele adevărat Weiselberg) originar din Iaşi.

Utilizând un fals carnet de legitimaţie al ziarului „L'Oeuvre" din Paris, tânărul a excrocat mai multe persoane de sumi însemnate de bani.

Weiselberg a mai suferit în ţară trei condamnări pentru falşuri şi excrocherii.

Actualmente este urmărit pentru excrocherii de poliţiile unor oraşe din Polonia.

Incorigibilul excroc a fost înaintat parchetului şi va fi depus la Văcăreşti.

## *Mari furturi de bani*

***în Toma Cozma şi Nicolina***

Eri după amiază, între orele 5—7, în lipsa de acasă a d-nei ing. Leca din str. Toma Cozma 19, răufăcători au pătruns în locuinţă furând din sertarul unei mesuţe suma de 18.000 lei şi numeroase bijuterii.

D. Eug. Bârzescu, şeful biroului judiciar, a început personal cercetările.

**Alte jafuri**

Prin spargere, răufăcători s'au introdus în locuinţa d-lui Lazăr Herşcovici din strada Nicolina 3, furând 10,000 lei şi o poşetă cu giuvaeruri.

— D-lui Ştefan Afanasie din str. Sălciilor 1 bis, i s'a furat dintr'un dulap o casetă cu monezi de aur şi argint.

## O lămurire

Primim:

In legătură cu un pretins memoriu îndreptat împotriva mea cât şi a d-lui A. Froimovici, adresat comunităţei evreilor, vă rog să bine-voiţi a însera în preţiosul Dv. ziar următoarele:

D. Bercu Tzimand, enervat la culme din cauza mizeriilor ce are de îndurat dela şefii săi politici, datorită eşecului d-sale în recentele alegeri la camera de muncă, a găsit nimerit să înduce în eroare câţiva comercianţi necăjiţi, asupra unor presupuse maltratări, şicane, etc. ce ar avea de suferit din partea noastră.

Semnatarii memoriului îndu-şi seama că au fost victime bunei lor credinţe, au început să-şi retragă semnăturile, — ceeace ne scuteşte de comentarii.

ADOLF HOROVITZ
vice preşedinte la camera de muncă secţia funcţionari

x **Durerea de bătături** te enervează şi te face uricios. Remediul îl găsiţi în preparatul „ANTICALUS" soluţie şi pomadă. Depozit Farmacia Dr. Rătianu str. Cuza Vodă No. 48. Marca depusă.

## Atac banditesc

**în Nicolina**

Pe când paznicul Leonida Grosu, (cu domiciliul în str. Miron Costin 11), dela soc. „Fiducitatea", făcea reviziea postului la casa d-lui Teodor Anghel din str. Frumoasa 7, cassier la C. F. R.,—a observat doi necunoscuţi, care încercau să pătrundă prin spargere în locuinţa casierului. In momentul când se pregătea să facă somaţiunea, a fost apucat pe la spate, de un al treilea individ, care l-a trântit la pământ, implântându-i un cuţit în piept.

Deşi rănit, agentul poliţienesc, s'a sculat trăgând focuri de revolver în urma răufăcătorilor, care însă au dispărut.

Un gardian a transportat victima acasă, unde i s'au dat îngrijirile necesare.

Rep.

## Un dar al funcţionarilor

**pentru M. S. Regele**

Bucureşti 26.—In prezenţa M. S. Regelui, s'a serbat ieri jubileului de 50 ani a Soc. Funcţionarilor publici.

D. Cezar Hârjescu preşedintele funcţionarilor, a oferit în dar Regelui un frumos port-ţigaret din aur masiv. Iar voevodului Mihai i-a dăruit un stylou de aur.

## Intrunirea proprietarilor ipotecaţi din Iaşi

**Pregătirea unui congres general la Vaslui**

Ieri după amiaza proprietarii ipotecaţi au ţinut o întrunire la sediul lor (strada Săulescu, 1). Primul a vorbit d. Ionescu.

D-sa a citit apelul trimis de regionala Iaşi tuturor organizaţiilor similare din ţară, — prin care se cere solidarizarea tuturor ipotecaţilor.

Din partea organizaţiei din Vaslui s'a primit un răspuns, prin care se propune ca în acel oraş să se ţină un mare congres, cu delegaţi din ţară.

Congresul va avea loc în ziua de 9 Iulie.

*D. M. Braunştein* cere o solidarizare energică, pentru a se contraba ansa acţiunea creditorilor.

Vorbitorul mai arată că la 1 Noembrie cor. proprietarii vor fi decăzuţi din legea votată la 14 Aprilie, aşa încât, cu atât mai mult se cere o acţiune solidară.

D. Braunştein arată că organizaţia proprietarilor ipotecaţi a fost totdeauna susţinută de ziarul „Opinia", căruia îi mulţumeşte.

D. *C. Foişor* face un călduros apel ca la întrunirea din Vaslui să plece o impunătoare delegaţie ieşană. După ce se anunţă convocarea comitetului pentru Mercuri seara întrunirea a luat sfârşit.

*M. Ad.*

## CUM SE FACE

**plata pensiilor în localitate**

Azi dimineaţă ad-ţia de încasări şi plăţi a fost avizată că i s'a expediat un acreditiv de 1.560.000 lei în contul pensiilor pe luna în curs.

Plăţile vor începe de Mierc. 28 crt, întrucât dl. ad-tor. V. Tăutu face aplicarea noului sistem de achitare.

S'au redus toate formalităţile de viză etc., pensionarii primindu-şi drepturile pe loc, la cele 3 case speciale care vor funcţiona 2 la ad-ţie şi una la percepţie.

Iată şi primul itinerar:

*Miercuri 28*—Casa I litera A, casa II litera L, casa dela percepţie literile V. Z. (pe luna Mai deoarece n'a ajuns acreditivul trecut).

*Joi 29 crt.* nu se face plăţi, serviciul fiind suspendat.

*Vineri 30*: — Casa I litera B, casa II litera C, casa dela percepţie litera E.

*Sâmbătă 1 Iulie* — Casa I litera D, casa II litera E. F. iar casa de la percepţie literile G. H.

Restul itinerariului se va anunţa ulterior.

p. gr.


**Cea mai mare serie de**

**PREMII**

**va începe în curând**

**Urmăriţi zilnic amănunte în ziarul „Opinia".**


## ORA 3

## Hitleriştii îşi vor extermina toţi adversarii

**Un senzaţional discurs al lui Goebbels**

**Berlin 26. - La Standau, lângă Berlin, ministru propagandei d. Goebbels a ţinut un discurs care a provocat senzaţie. D. Goebbels a spus:**

**— „Revoluţia naţional-socialistă nu s'a terminat şi ea nu se va termina decât atunci când hitlerismul va stăpâni toată Germania.**

**Nu trebuie să existe niciun alt partid şi nici o altă organizaţie, în afară de partidul naţional-socialist. Nu vom îngădui să se pregătească în umbră a doua revoluţie. Să se ştie că ne vom extermina toţi adversarii, indiferent cine ar fi ei".**

## Se apropie criza de guvern?

*Bucureşti 26 — Ziarul „Epoca" scrie că se apropie criza de guvern, care va fi provocată de demisia d-lui Madgearu. Ministrul de finanţe e hotărât să se retragă, fiindcă d. Ernest Ene n'a fost numit subsecretar la departamentul finanţelor. „Epoca" prevede că la sfârşitul verei vom avea noui alegeri generale.*

*

Astăzi a avut loc o consfătuire între d-nii Angheleşcu, guvernatorul băncii Naţionale şi Gr. Gafencu, subsecretar la Industrie. S'a discutat despre problema contingentării.

## 20 ore circulaţia oprită la Sofia

**Confiscări de muniţii. — 1100 arestări**

Sofia 26.—Până în prezent au fost arestate 1100 persoane şi s'au confiscat 250 puşti, 600 revolvere 200 bombe, 400 cartuşe, o maşină infernală şi o mare cantitate de dinamită.

Timp de 20 ore toată circulaţia a fost interzisă la Sofia. Nimeni n'a putut părăsi locuinţa.

Serviciul telefonic a fost suspendat şi mersul trenurilor oprit. S'au făcut percheziţii în sute de case. Cei mai mulţi dintre arestaţi sînt macedoneni.

## Puternic cutremur în Sumatra

Singapore 26.— Un puternic cutremur de pământ a făcut ravagii extraordinare în Sumatra. Se anunţă până acum 67 morţi.

## INFORMAŢIUNI

x **Dela grupul Florin Sion** — Membrii grupului politic Florin Sion s'au adunat ieri dimineaţă la locuinţa d-lui Trandafirescu.

S'au rostit cuvântări cordiale, aducându-se felicitări d-lui prof. Florin Sion pentru alegrea d-sale ca decan al Facultăţii de Drept.

D. prof. Sion a mulţumit călduros, dând şi unele indicaţiuni politice.

La urmă a urmat o copioasă gustare de către amfitrioane d-na Trandafirescu şi d-na Singher, a căror amabilitate şi distincţie au încântat pe invitaţi. Apoi asistenţa s'a fotografiat în grup.

x In afară de d-nii Gh. Chiriţescu, Victor Bogdan şi Neculae Negru, — va demisiona din comitetul asociaţiei învăţătorilor ieşeni şi d. Constantin Platon, fost preşedinte al asociaţiei ieşene, înainte de d. Chiriţescu.

x **Furturi.**—au fost comise astă noapte la d-na Georgescu în str. A. Panu 5; la d. Iosub Peritz în str. Eternităţii 84 şi în pivniţa cârciumii d-lui P. Stanciu din cartierul Halei.

x **Agresiuni.** — Comerciantul Vigder Eisenştein din str. Uzi ei a reclamat pentru agresiune pe P. Herşcu din str. Pantelimon 36 şi A Kahane din str. Apelor 10.

— Sânt cercetaţi pentru loviri H. Haimovici din str. Descălicatoare şi A. Herşcovici din str. Mlaştinei.

— Tânăra Lia Buhuşi (str. I. C. Bratianu) a reclamat că a fost maltratata de V. Rusu din str. Ştejar 12.

x **BONURILE DE PREMII se preschimbă zilnic în orele de dimineaţă, la administraţia ziarului „Opinia" str. Lapuşneanu. In curând vom anunţa data şi locul tragerii.**

x In afară de d-nii Gh. Chiriţescu, Victor Bogdan şi Neculae Negru, — va demisiona din comitetul Asociaţiei învăţătorilor ieşeni şi d. Constantin Platon, fost preşedinte al asociaţiei ieşene, înainte de d. Chiriţescu.

x Cu Lei 585, cumpăraţi o minunată rachetă de tenis de la **Cartea Românească**, unde găsiţi şi mingi perfecte cu 45 lei bucata.

x *Un accident de automobil* s'a înregistrat aseară în localitate.

Maşina de curse a Soc. de Electricitate pe când se afla în plină viteză între Copou-Breazu, s'a ciocnit cu o trăsură în care se găseau soţii Grigore şi Maria Râmbu din localitate.

Pasagerii au fost răniţi şi internaţi la Spitalul Sft. Spiridon.

Starea lor nu inspiră îngrijorări.

x Pentru igiena intimă a femeei se recomandă în interesul sănătăţii, întrebuinţarea produsului Gyraldose, care este un admirabil antiseptic şi un întăritor al mucoaselor. O viaţă genitală perfectă, la adăpost de scurgeri şi infecţii, nu poate fi asigurată, decât prin Gyraldose.


**Contra durerilor hemoroidale** supozitoarele „Anusol-GOEDECKE" au întotdeauna un efect minunat de binefăcător. De mai bine de 30 ani „Anusol-ul" este recomandat de numeroşi medici din toate ţările şi nenumărate sunt cazurile în cari acest remediu a salvat pacienţii desnădăjduiţi.

**Supozitoarele „Anusol"** aduc imediat uşurare atât de dorita şi înlătură foarte curând durerile hemoroidale deseori îngrozitoare. Intrebuinţarea este simplă, curată, nu este cotisitoare şi nu întrerupe dela ocupaţia zilnică. A se cere la farmacii textual „Supozitoare Anusol-Goedecke", în cutia originală roşie plombată de lab


x *Tuse rebele*, bronchite vechite, catare pulmonare (iritaţia plămânilor) şi toate afecţiunile respiratorii, e calmează şi se vindecă cu Gudronul Vegetal Werner. Preparatul Farmaciei Werner Iaşi.


**DOCTOR**

**SOLO SCHREIFEL**

**BOLI INTERNE, PIELE, VENERICE, SIFILIS**

**Raze Ultraviolete, Diathermie, Analize de sânge**

**Consultaţii şi tratamente zilnic între 8-11 şi 2-9 seara**

Strada Anastasie Panu 70 (vis-a-vis de Palatul Ad-tiv


x Un ten frumos şi bine conservat depinde de săpunul cu care vă spălaţi. El nu trebue să irite faţa. După multe încercări „Săpunul de Lăcrămioare" este cel ideal. Depozit Farmacia Dr. D. Beceanu, Piaţa Halei Iaşi.

BIBLIOTECA UNIVERSITĂȚII -IAȘI-
Biblioteca Universității Loco

ANUL XXIX No. 7851

ABONAME[illegible]

„ 3 „

ATELIERELE TIPOGRAFICE
IAȘI. — STR. LĂPUȘNEANU 37

(doi) lei exemplarul

# OPINIA

ZIAR POLITIC COTIDIAN

MERCURI 28 IUNIE 1933

ANUNCIURI
se primesc la toate
AGENȚIILE DE PUBLICITATE
și la
ADMINISTRAȚIA ZIARULUI
Iași. — Strada Lăpușneanu 37

Telefoane { Redacția 391 / Administrația 394 / Serviciul de noapte 367

# DISCUȚIILE INUTILE

## DE LA LONDRA

*Incă nu s'a suspendat Conferința de la Londra ?*

*Se pare că încă nu. Dar se va suspenda negreșit, fiindcă stă pe un teren cu totul artificial și nu poate duce la nici un rezultat favorabil.*

*America ar pretinde ca statele europene să-și micșoreze afacerile, în favoarea ei. Acelaș lucru l-ar vrea Europa dela America !*

*Pe dealtă parte, statele industriale ar vrea să-și facă colonii din țările agricole. Iar acestea ar pretinde mari avantagii dela statele industriale, fără să ofere echivalent.*

*Se înțelege însă că nimeni nu poate abandona în asemenea condițiuni ; și deaceea conferința din Londra s'a născut moartă.*

*

*In fața perspectivei de eșec sigur al conferinței economice, se pronunță tot mai accentuat cuvîntul :* **autarhie.**

*Distinsul financiar și om politic francez d. Caillaux arată că autarhia va duce la o teribilă învrăjbire a popoarelor și la o scădere de civilizație. Vor putea însă suporta mai ușor acest regim țările cu colonii (adica și Franța,— vrea să spue d. Caillaux, pentru a speria pe americani !).*

*E o iluzie. Franța nu se poate rezuma la coloniile ei ; după cum nici Anglia n'ar putea-o face. Ar însemna să-și diminueze structura de țări capitalisto-industriale, pentru a cădea într'un standard inferior de viață ; — a păși înapoi. (Mai ușor ar suporta România un regim autarhic).*

*Dar atunci, care-i remedlul crizei ?*

*O răsturnare fundamentală a regimului de producție. In sistemul actual avem* **producția de clasă socială.** *Trebue să organizăm* **producția pe națiune** *și apoi pe grupuri de națiuni.*

*Asta înseamnă însă o mare revoluție ! Inseamnă, desigur. Dar e singura soluție care se degajează din catastrofa economică mondială.*

*Altă ieșire n'a găsit nimeni, — și se pare că nici nu-i de găsit.*

**C. R. G.**

IDEI ȘI FAPTE

## Cârmuitori deosebiți — metode identice !

La Sofia s'a aplicat starea de asediu. In Germania, cancelarul Hitler a dezlănțuit o nouă (era suficientă și cea veche) teroare politică și aghiotantul său Goering, promite solemn că național-socialiștii își vor extermina pur și simplu adversarii,

In Austria, guvernul a ordonat măsuri severe împotriva tulburătorilor ordinei publice. Mâine, poimâne se va putea scrie cam acelaș lucru despre atâtea alte țări ; căci măsuri excepționale se vor aplica de guvernele de pretutindeni împotriva acelor, care — dintr'un motiv sau altul — nu se împacă cu actuala situație politică și caută s'o schimbe.

Evident că guvernanții Bulgariei, bunăoară, nu au de apărat același crez politic cu îndrumătorii actuali ai destinelor Germaniei.

In timp ce guvernul bulgar își propune să apere regimul pseudo-democrat de uneltirile macedonenilor revoluționari, — Hitler se răfuește în prezent cu generalul Schleicher și cu fostul său partizan Otto Strasser, care au încercat împreună să răstoarne regimul național-socialist. (De remarcat atitudinea slugarnică a social-democraților germani, care au respins propunerea lui Schleicher pe motiv că planul său e... *ilegal !*).

*

Nu se asemuiesc de fel, așa dar, cauzele în numele cărora se dă o luptă pe viață și pe moarte în atâtea țări europene. Iar pentrucă Europa se află actualmente într'un haos politic, nu se poate spune deasemenea dacă cutare principiu e mai bun, dacă cutare program e mai util, mai aplicabil, dacă dreptatea e de partea lui Hitler sau de cea a lui Schleicher.

*Metodele întrebuințate de feluriți cârmuitori sunt însă perfect identice* — iată constatarea pe care o va face cu siguranță orice observator imparțial.

Și mai e oare nevoie să precizăm că atunci când se ceartă pretendenții la mâna Puterii, pătimesc cei cârmuiți ?

I. L. BASARABEANU

**x Inainte de a pleca la băi sau la țară, nu uitați să vă abonați la „Opinia". Abonament lunar 50 lei.**

## Un oraș în întuneric

### din cauza unor valuri de pulbere

Un femomen curios s'a înregistrat în localitatea Schalkhof din Elveția. Lângă acest oraș se află muntele Mondin înalt de 3122 metri.

Din cauza eroziunii apelor, blocuri uriașe din munte s'au prăbușit și în vecinătate s'au pulverizat.

Un vânt puternic a luat praful, purtând prin văzduh cantitatea enormă de pulbere. Din această pricină orașul Schalkhof a rămas timp de două ore în întuneric, valurile de praf acoperind cerul pe o mare întindere.

Apoi a căzut o ploaie violentă de noroi, întrucât picăturile de apă cu pulberea din aer s'au transformat în glod. Toate străzile și casele au fost murdărite. Iar acum locuitori, au de lucru, trebuind să spele trotuarele și să șteargă fațadele.

## DE 1300 ORI

### a traversat Atlanticul

La Queenstown (Irlanda) a încetat din viață bătrânul marinar Mac Intosh. El era cunoscut în toată lumea marinarilor, prin faptul că a traversat oceanul Atlantic de 1300 ori. Intosh a parcurs astfel trei milioane de mile marine.

Primul voiaj l-a făcut la vârsta de trei ani. La 11 ani a intrat ca ajutor de marinar și de atunci a călătorit neîntrerupt numai pe vapoarele transoceanice.

După 1300 voiajuri, la vârsta de 70 ani, Intosh s'a retras din lumea marinarilor și a trăit izolat la Queenstown. La înmormântare au venit sute de marinari din Anglia și din alte țări.

## Și în America întârzie plata salariilor

Din cauza crizei financiare, se întâmplă și în America întârziere în achitarea salariilor. In special la Chicago situația e foarte critică.

Institutoarele neplătite de câteva luni, au organizat pe străzi o mare demonstrație de protest, cum se poate vedea din clișeul de mai sus.

## DIN TOATA LUMEA

**Cu trei câni în jurul lumii.** — Un belgian anume Pick Lestin a întreprins o călătorie lungă în condițiuni originale. El a pornit să înconjure pământul într'un cărucior tras de trei câni.

Căruciorul e făcut în formă de leagăn, așa că omul se poate odihni în voie.

In micul său vehicul, Lestin are provizii alimentare pentru dânsul și pentru cei trei dulăi. In plus și-a luat câteva cărți și o harmonică. Până acum; originalul călător a parcurs Belgia și toată Franța, trecând granița în Spania.

Câni voinici se comportă admirabil, trăgând căruciorul cu o viteză apreciabilă.

După fiecare zece kilometri, Listen se oprește pentru un repaos de câteva ore. In felul acesta el speră că va face înconjurul pământului, bine înțeles în interval de câțiva ani. Omul însă nu e grăbit și-și continuă raidul tacticos...

*

**Fardul automat.** — Un inginer american a născocit un aparat original, care a fost introdus la toate institutele de înfrumusețare și la coaforii de dame din Statele-Unite. E vorba de un aparat pentru fardare automată.

Femeia își așează capul într'un tipar moale, în care sînt mai multe creioane și un pămătuf cu pudră. Coafoarul aranjează aparatul după figura fiecărei clience și apoi apasă pe un buton electric. După câteva secunde, femeia scoate capul artistic fardat pe obraji, pe buze, pe sprîncene, etc.

Inginerul american e menit să facă afaceri excelente, fiindcă pentru asemenea chestiuni femeile nu cunosc economia !..

*

**Campionul bacșișurilor**— Englezul James Carrey din Londra este supranumit „campionul bacșișurilor". Și el merită pe drept această denumire.

Carrey, care este astăz un om foarte bogat, având o vilă, o moșie și automobile, a fost pe vremuri portar la unul din cele mai mari hoteluri din Londra.

După câțiva ani a avansat camerist și apoi șeful personalului de serviciu.

Hotelul fiind vizitat de oaspeți înalți (regi, miniștri, ambasadori, etc), Carrey a reușit să strângă numai din bacșișuri o avere frumoasă. Se menționează că numai cu prilejul conferinței „mesei rotunde", el a primit dela raidjahs din India bacșișuri în sumă de 5000 dolari (aproape un milion lei).

Astfel, în interval de peste zece ani, a ajuns om bogat și astăzi fostul portar de hotel trăește fără griji și muncă.

*

**Un testament pe o marcă postală** — La San-Francisco a încetat din viață un cunoscut filatelist, Thomas Paterson. Acesta a lăsat un testament original, scris pe dosul unei mărci postale.

Testamentul cuprinde 734 cuvinte, prin care defunctul își exprimă toate dorințele. Pentru a le așterne pe mica marcă postală, Peterson a utilizat o peniță foarte subțire, lucrând migălos câteva luni de zile.

Vroia probabil și în acest fel să-și dovedească pasiunea filatelistă...

## Cel mai mare

### aerodrom din lume

La Milano se amenajează un aerodrom, care va fi cel mai mare din lume. Câmpul va măsura 2200 metri în lungime și 1400 metri în lățime. Va avea hangare pentru 1500 avioane.

In plus, lângă aerodrom, se va face și un lac întins pentru amerisarea hidroavioanelor. Acest aerodrom unic în Europa va fi inaugurat în prezența d-lui Mussolini.

## O carte interesantă

### despre congresul de higienă dela Marsilia

D. dr. Bulău, medicul șef al orașului, a primit din partea d-lui prof. dr. Brocquet din Paris, secretarul general al congresului internațional de higienă mediterană ținut anul trecut la Marsilia,—două elegante volume, în care sunt tipărite toate rapoartele ce au fost prezentate la acel congres de către delegații statelor participante.

La primul capitol al febrei tifoide, figurează raportul d-lui dr. Bulău, care a reprezentat România la acel congres și a vorbit despre această epidemie din marile orașe ale țării noastre.

Deasemenea, în raportul privitor la discuția modului de sterilizare a apei, este citată și expunerea medicului șef al orașului nostru în această chestiune.

## Un descendent al împăraților bizantini

### cerșetor în Italia

Intr'un spital din Milano a fost internat Ioseph Lusignan, în etate de 77 ani, ultimul descendent al familiei imperiale bizantine Comnen-Lusignan. Această dinastie a fost întemeiată în secolul al 14-lea din alianța familiei Comnen cu familia franceză Lusignan de Poitou.

Până acum câtva timp, bătrânul Lusignan a condus restaurantul unei mici gări din nordul Italiei. Dar afacerile au mers prost și a sărăcit complect. Nefericitul a ajuns cerșetor, trăind din mila oamenilor. Zilele trecute s'a îmbolnăvit de stomac și a fost adus la spitalul din Milano, pentru a fi operat.

**In pag. 4-a:**

**ULTIMA ORA**

**telegrafică și telefonică**

## SCHIMB DE STUDENȚI CU POLONIA

Societatea „Amicii Poloniei" din Iași, de sub președenția de onoare a Excelenței Sale *Contele Szembek* (actual subsecretar de stat la Departamentul externelor din Varșovia), consecventă scopului ce și-a propus și din dorința unei colaborări cât mai rodnice între cele două națiuni, a izbutit să obțină nouă locuri pentru studenții polonezi ce vor veni în țară la noi, să-și facă stagiul de practică ; cu binevoitorul și prețiosul concurs al Ministerului de Industrie și Comerț și al celor mai mari intreprinderi și instituții din țara noastră, —oferindu-le masa și locuința gratuit cât și costul trenului dela graniță până la stația respectivă.

In aceleași condițiuni urmează să plece în Polonia pe ziua de 3 Iulie a. c. nouă (9) studenți români dela Facultatea de Științi, Agronomie și Medicină dela Universitatea din Iași, sub conducerea d-lui *Grigore Popescu-Ialomița*, secretar general al Societății „Amicii Poloniei", cari a luat inițiativa acestui schimb de studenți; atât de important și necesar. Datorită activității și perseverenții d-lui Gr. Popescu-Ialomița s'a realizat pentru prima oară acest schimb cu studenții noștri dela Universitatea din Cetatea culturală a Moldovei, cari are atâtea legături istorice cu Polonia.

Voci din public

## Nici părinții nu-și înțeleg copiii !

### Iarăși discuții în jurul sinuciderii elevilor

Primim :

Sinuciderile elevilor, au urmat la sfârșitul anului școlar, cu o furie care a fost interpretată în mai multe feluri: ba din cauza lipsei de educație, ba a hipersenzualității, etc.

Iată însă că s'a găsit și vina părinților: „e timpul ca părinții să se trezească ; să intervie direct ; să-și supravegheze copiii."

Da, într'adevăr. Părinții nu și-au supraveghiat îndeajuns copiii ; *dar nici nu i-au înțeles.* Au căzut și ei în acelaș păcat în care a căzut și dascălimea de azi: *nu-și cunosc copiii.* Dacă păcatul acesta e mai mic al părinților, e înspăimântător de mare al profesorilor. El creiază o ură între bancă și catedră, ură ce se observă apoi și în viață.

„Profesorul e părintele sufletesc al copiilor" așa a învățat pe derost fiecare din noi ; după cum fiecare și-a dat seama că aceasta nu e decât o dorință. Așa *ar trebui să fie* profesorii.

Sinuciderile elevilor nu constituie decât o înfrângere a profesorilor. Elevii își răzbună pe educatorii lor, prin proasta educație ce au primit'o. Nu înseamnă că prin aceasta profesorii să caute să se răzbune pe cei rămași în viață. Ei trebuie să se resemneze, căci resemnarea e prima consecință a unei înfrângeri, nu răzbunarea și mânia. Totul e să-ți păstrezi demnitatea și să recurgi la rațiune.

Profesorul trebuie să-și înfrângă patimile, căci el trebuie să apară în fața elevilor ca omul cel mai drept. Aci este lipsa pedagogică a profesorilor de azi, și aceasta este în bună parte cauza sinuciderilor. Fiecare sinucigaș se socoate un nedreptățit și ce poate fi mai grozav decât să te simți nedreptățit în frageda vârstă ?

Socotiți oare că elevii moderni se joacă cu viața ?

Credeți D-voastră că ei se sinucid peatru faptul că au fost lasați la un obiect oarecare ?

Nu ! Ei se sinucid cu iluzia, cel puțin, a unei nedreptăți.

Nu vedeți D-vstră, că chiar acea cerere publicată în ziarul „Opinia" din 23 crt. prin care un elev cere admiterea unui examen, integral, nu e o încercare de șantaj; ci e o ultimă epavă de care încearcă să se prindă un naufragiat ?

Că acel elev se socoate nedreptățit, vedeți în însăși cererea lui prin care solicită un examen integral, deci cu toată convingerea că știe materia.

Nedreptatea le dă disperarea, și atunci trebuie să dăm copiilor ceiace le lipsește, să-i facem să întrezărească o speranță.

Invingeți acest rău, cu bine. Iubiți copiii ; nu-i respingeți. Dacă ei vă fac vreun rău, răzbunarea voastră să fie răzbunarea omului nobil ; uitarea, și ertarea. Profesorii, părinții sufletești ai copiilor, să se adeveze sufletului lor, și să arate mai ales acum în această criză morală, înalta pedagogie cu care sunt înarmați.

Creați din acești copii oameni, d-lor profesori, căci adevăratul scop al învățământului este de a face din om, — „om".

**Dr. L. H.**

Teatru de Vară

Grădina **„Pomul Verde"**

## Trupa Zelniker

Săptămâna trecută a fost „deschisă" grădina tradițională *„Pomul Verde"*. Dar până acum nu știu dacă, afară de Duminică seară, au mai jucat de două ori. Cauza ? Dacă ba plouă, ba'i înnourat și lumea, ori-cât e de dorită de un spectacol bun, încă nu se hazardează, cu tot „acoperemântul pentru caz de ploae"...

Spectacolul de Duminică (fiind, în mod excepțional, vreme *bună*) a făcut ca norodul să tixească (literalmente) grădina și să aplaude cu însuflețire pe excelentul artist *Max Zelniker* care din rolul unui tânăr timid și stângaci a făcut o puternică creație. *Zelniker* captivează spectatorul nu numai prin verva lui inepuizabilă, de excelent diseur sau dansator burlesc, dar și prin comunicativitatea sufletească, prin *sinceritatea* jocului său sobru și fără efecte ieftine.

Incadrat de o mână de acrori buni și vechi cunoștințe (soții *Ichilevski, Segal,* d-ra *Bunova* etc.) remarcabilul artist *Zelniker* se străduește și *reușește* să ofere un simpatic divertisment publicului spectator.

Că publicul îi privește cu multă simpatie, s'a dovedit —cum am spus la început, *Duminică* seara, când era atâta norod, cum de mulți ani, n'am mai văzut la „Pomul Verde"... **W.**

Sfârșit de an școlar

## Expoziția de pictură și artă decorativă

### a Academiei de Arte-Frumoase din Iași

Sfârșit de an și de sezon didactic-artistic, dar parcă și o neasemuită întrecere printre școlile eșene de toate gradele, spre a păstra acestui centru cultural specificul său pe care n'au izbutit să-l întunece deplin nici „Centralismul", criza, și nici „sinuciderile" epidemice, — o tristă celebritate ce revenire lașului în ultimul timp.

După frumoasa manifestație sonoră a Academiei de muzică și artă dramatică, prin reușita producție dela teatru, veni rândul și Academiei pictorale să glăsuiască plastic, expunând paleta-i bogată în culori.

Expoziția din anul acesta depășește parcă toate celelalte din anii precedenți prin sutele de pânze, reținute după un sever triaj, împodobind cele 4 saloane.

*O notă de distincție :* nu s'a făcut diferențiere de clase (maeștri), ci expun laolaltă elevii tuturor profesorilor : Băncilă, Ștefan Dumitrescu, I. Cosmovici, Troteanu, ș. a. ; iar apoi flori prinse în o superbă jerbă, își întregesc farmecul reunind pe laureații anului trecut, cu absolvenții de acum—un lot foarte numeros vr'o 25 inși—precum și pe cei mai buni elevi ai primilor ani.

Nu vom putea insista asupra lucrărilor și manierei fiecărui expozant, dar sunt câteva nume ce merită a nu fi trecute sub tăcere și cari vor vorbi desigur mâine, cucerindu-și locușorul lor în plastica indigenă.

Dintre *laureați,* se impun talentele masive, ce irump viguros, ale modeștilor : **Alupei,** cu nuduri, portrete, miniaturi, portretul d-rei Dumbravă (No. 61), peisagii și flori, numerile : 68, 109, 113, toate evidențiind posedarea tehnicei, aproape de maturitate; Cromatism, culoare vie și bogată, iar ca manieră un accentuat impresionism. **Agafiței** cu : aquarele, peisagii și portrete în ulei, printre cari frapează cele ai magistratului Gavrilescu 60, fetița sa și chipul statuar al genialei noastre Agata Bârsescu (No. 85). Ce achiziție fericită ar fi fost pentru Teatrul Național sau Primărie această pânză, constituind și o încurajare talentatului ei plăzmuitor.

D-na *Fischer-Belsky* are o compoziție de mari dimensiuni—un interior ce vădește spirit analist profund și reale calități.

D-ra *Virginia Drob* și-a auto-rezervat jos în salonul decorativei, un mic panou propriu, tratând variat : peisagii dobrogene, natură moar-

(Continuarea în pag. 11-a)

**IMOBILIZAT ŞI DEFORMAT DE GUTĂ:**

***este un adevărat martir,***

căci guta, ca şi reumatismul, nu este decât rezultatul otrăvirii sângelui prin acidul uric şi al uraţilor.

Or, gutoşii fabrică prea mult acid uric. Ar trebui să se pună la regim, să nu abuzeze de mâncări aşa zise delicate. Vor trebui mai ales, să elimine excesul de acid uric.

Aceste două condiţiuni de vindecare obţinute prin URODONAL, absolut inofensiv, care disolvă acidul uric precum apa caldă topeşte zahărul şi care mai posedă afară de aceasta, o acţiune de împiedecare asupra formării sale (Dr. Morel).

**URODONAL**

**vindecă guta**

REUMATISME
ARTERIO-SCLEROZA
OBEZITATEA
LUMBAGO
SCIATICA
COLICILE HEPATICE

Recomandat de către Profesorul LANCEREAUX fost Preşedinte al Academiei de Medicină în TRATATUL SĂU ASUPRA GUTEI

Cumpărând un flacon triplu se face o economie de 25% asupra preţului obişnuit al unui număr de aproape 4 flacoane.

La Farmacii şi Drogherii.



**Vinul Tonic-nutritiv**

al **Farmaciei Curţei Regale Fraţii Dr. Konya**

Conţine principiile active din Kola şi Coca, quarana şi cacao în vin de Malaga.—Se recomandă în: **surmenaj fizic şi intelectual; lipsa de poftă de mâncare anemie; debilitate; convalescenţă; afecţiuni cardiace şi maladii nervoase** ca tonic şi reconstituant.

*Depozit general. Farmacia Curţei Regale*
**Fraţii Dr. KONYA, Succesor Dr. E. Grozea, Iaşi**
Unde nu se află se trimite cu ramburs prin poştă



În vederea vacanţelor de vară **Soc. Română de pază şi siguranţă**

**„FIDUCITATEA"**

asigură şi apără avutul Dv. contra furturilor de or ce natură cu oameni bine instruiţi şi controlaţi prin ceasornice de control şi controlori civili.

**„FIDUCITATEA"** este singura soc. cu sucursale în întreaga ţară, organizată în acest stil.



PUBLICAŢIUNE

Comitetul şcolar al liceului Naţional din Iaşi aduce la cunoştinţă că va ţine următoarele licitaţii în localul liceului.

**În ziua de 12 Iulie 1933** ora 0 a. m. pentru darea în întreprindere a lucrărilor de şlefueli şi vărueli în interiorul clădirei precum şi a unor sobe de teracotă din nou, remontări şi reparaţii.

**În ziua** de 25 Iulie 1933, aceeaşi oră pentru procurarea a treizeci vagoane lemne de foc esenţă tare fag şi carpen. Devizul şi caetele de sarcini se pot vedea la cancelaria liceului zilnic între orele 9-12 şi 16-19. Comitetul



**PARCELE**

în centrul oraşului str. Arcu No. 10.
Se vînd cu preţuri avantajoase Informaţiuni Ing. M. Pulferman str. Păcurari No. 11, Ing. Schleier str. Elena D-na 26



**Pentru premiile şcolare**

se recomandă următoarele lucrări ale d-lui Victor Munteanu distinsul publicist, fost inspector şi subdirector în Ministerul de instrucţie:
1) **Simbolul educaţiei** preţ redus 5 lei.
2) **Sfaturile învăţătorului cu sătenii.**—„Urmările alcoolismului" 10 lei.
Broşurile se vând în librării,



**Epitropia Generală a Casei Spitalelor şi Ospiciilor Sf. Spiridon din Iaşi**

PUBLICAŢIE

În ziua de 28 Iunie a. c. ora 11 a. m. se va ţine în localul Epitropiei Casei Sft. Spiridon din str. I. C. Brătianu 144 Iaşi licitaţie prin bună învoială cu oferte închise pentru vinderea materialului rezultat din dărămarea restului de clădire cu etaj, fost pavilionul servitorilor din curtea spitalului Central.

Dărămarea sus arătatei clădiri împreună cu fundaţia, curăţirea şi transportul materialului şi al moluzului rezultat, priveşte pe cumpărător şi se va executa în termen de 20 zile dela aprobarea ofertei şi mutarea personalului. Pentru orice lămuriri a se adresa la serv. technic al Casei între orele 11—1 a. m.

Persoanele care vor lua parte la licitaţie vor depune odată cu oferta o garanţie de 5,000 lei în numerar sau efecte în valoare de numerar.



**Licitaţie de lemne**

Miercuri 28 Iunie orele 10 a. m. va avea loc licitaţia pentru furnizarea a 24 vagoane de lemne (fag şi carpen) la *Liceul ortodox de fete*, str. Lascar Catargi 20.



**Excelentul săpun**

**„Virginia"**

**nu trebuie să lipsească la nici o toaletă.**



Chiar dacă nu aveţi

**ACUM NEVOE !!!**

Profitaţi de extraordinarele

**REDUCERI de PREŢURI**

pe care vi le oferă

**GALLIA** str. CUZA-VODA 83 (Palatul Braunştein

la **TOATE MATASURILE**


## MARELE BAN AL BANATULUI

Cu prilejul recentei vizite a M. S. Regelui în Banat, bănăţenii au decernat Voevodului Mihai titlul de „cneaz al Banatului".

In urma unei noui intervenţii a fruntaşilor bănăţeni, s'a decis ca Voevodul Mihai să poarte titlul de *Mare ban al Banatului.*

**Spectacolele zilei**

## UNDE MERGEM ASTĂZI ?..

**27 IUNIE**

**Cinema Trianon.** — *„Diamantul ţarului"* (Orlow) cu Liane Haid şi Ivan Petrovich; *„Ming-Toy"* (Corabia dragostei) cu Lupe Velez şi Lew Ayres. Jurnal sonor *Radio-News.*

**Cinema Sidoli (grădina şi sala).** — *„Sânge păgân"* cu Clara Bow; *„In umbra zgârie-nourilor"* cu Thomas Meigham.

**Cinema Phönix.**—*(Relache)*

**Pomul Verde.** — *„Patru nunţi"* comedie muzicală în 4 acte, cu ansamblul Zelniker-Bunowa.

**Curtea orfelinatului Evreesc** (str. Academiei). *„Zidul morţii"* spectacole cu două motociclete, executate de Miss Speedy Pepper Lee şi inginerul Jim Murell din Londra.

Primăria Municipiului Iaşi

PUBLICAŢIE

No. 19725 din 20 Iunie 1933

Se aduce la cunoştinţa celor interesaţi că în ziua de 19 Iulie 1933, orele 11 dimineaţa se va ţine în localul acestei Primării situată în Iaşi str. Alexandri 14, licitaţie publică publică pentru vânzarea unui teren în suprafaţă de 1481.75 m.p. situat la Galata lângă Azilul de Bătrâni.

Licitaţia se va ţine în conformitate cu art. 88-110 inclusiv din Legea Contabilităţei publice, Regulamentul O. C. L. şi normele publicate în Monitorul Oficial No. 127 din 4 Iunie 1931.

Toate persoanele care vor lua parte la licitaţie vor depune pe lângă ofertă o garanţie de 5 la sută din valoarea sumei oferite.

Planul locului se poate vedea în fiecare zi de lucru de la 8-12 în localul acestei Primării.


**Cîntecul de totdeauna şi de niciodată**

de Guido da Verona
**Editura „CUGETAREA"**

280 pagini. Preţul 55 lei

de vânzare la toate chioşcurile, debite şi la S. Peretz-Iaşi str. Unirei.



DOCTORUL
**R. DAMSKER**
**str. Ghica-Vodă No. 44-46**
consultă zilnic
**MEDICINA INTERNA**
**SIFILIS şi**
**GENITO-URINARE**
*Diatherme şi băi de lumină*
între orele 8-11 a.m. şi 3-7 p. m.


## Cazul preotului Jigău din Buhuşi

O consfătuire a avut ieri loc la Mitropolie, la care au luat parte: I. P. S. S. Mitropolit Pimen, d-nii G. Măcărescu, deputat de Neamţ, d. Coroi procuror general şi d. Măcelaru inspectorul Siguranţei.

S'a discutat cazul preotului Jigău din Buhuşi (jud. Neamţ), acuzat că făcea propagandă subversivă.

După două ore de discuţii, I. P. S. S. Mitropolit a spus că nu poate lua nicio măsură contra preotului Jigău, până când nu se va termina instrucţia penală. *S.*

## O poliţie specială a satelor din judeţul Iaşi

### Conferinţe administrative

In câteva şedinţe care au avut loc în cursul ultimelor săptămâni la prefectura de judeţ, s'a întocmit un regulament pentru reorganizarea poliţiei la sate.

Ante-proectul regulamentului a fost alcătuit de o comisiune formată din d-nii St. Corol, avocatul judeţului şi P. Tudose, secretarul g-ral al consiliului judeţean.

El a fost apoi discutat într'o comisiune prezidată de d-l prefect V. Petrovanu, împreună cu pretorii.

Prin noul regulament se stabileşte numărul guarzilor pe sate, modul de recrutare şi îndatoririle pe care le au.

Instruirea guarzilor şi controlul lor, este încredinţat legiunii de jandarmi, care va activa prin şefii de post.

Guarzilor comunali nu li se impune uniformă. Li se cere însă să poarte pe braţul stâng o bandă cu inscripţia: „guard comunal din satul...".

Poliţiştii satelor vor fi înarmaţi cu revolvere, — procurarea armăturii fiind în sarcina comunelor.

*

D. prefect V. Petrovanu a început o serie de conferinţe ad-tive cu primarii şi notarii comunelor.

Conferinţele se organizează pe plăşi, fiecare primar expunând activitatea pe care o desfăşoară şi din nevoile comunei administrate.

Prima conferinţă a avut loc la Bucium, reşedinţa plăşii Codru. REX

## Incearcă să moară pentru a 14-a oară!

### Cazul unui tânăr din Cernăuţi

Cernăuţi 27.—Tânărul Iosef Malisewski, a încercat ieri să se sinucidă, consumând o cantitate de lisol.

In stare gravă a fost transportat la spitalul central.

E de remarcat faptul că sinucigaşul a încercat să-şi curme zilele pentru a 14-a oară.

*

**Un accident** s'a înregistrat aproape de gara Cernăuţi.

Pe când tânărul Carol Bentel mergea pe linie, a fost ajuns din urmă de o locomotivă şi lovit.

Victima s'a ales cu leziuni serioase şi a fost transportată la spital.

*

**Inecată în Prut.** — D-ra Eugenia Mitran, în etate de 15 ani, din str. Ureche 3, fă-

## Incercare de sinucidere a unei studente ieşence

O nouă încercare de sinucidere s'a produs în localitate.

D-şoara Elena Drob studentă la facultatea juridică din Iaşi, domiciliată în str. Sft. Atanasie, a înghiţit câteva pastile de gardenol, fiind internată în spitalul Sft. Spiridon.

Aici i s'au dat îngrijiri, după care starea ei s'a îmbunătăţit.

Se pare că încercarea disperată se datoreşte unor neînţelegeri familiare.

## Dela Comunitatea israelită

**Duminică** a avut loc şedinţa comunităţii Evreieşti. A luat cuvântul d. dr. Solomovici preşedintele comunităţii, care a cerut împăciuirea spiritelor şi conlucrarea tuturor pentru binele comunităţei.

D. *A. Horovitz* a acuzat de intrigi pe epitropul Tzimand, (care e şi consilier la Camera de muncă).

In privinţa unui memoriu al comerciantilor d. Horovitz se ridică cu vehemenţă contra amestecului Comunităţii în chestiuni cari n'o privesc.

Mai vorbesc d-nii Beris Grünberg, consilier al Camerei de muncă şi Niţă Aron din partea funcţionarilor.

## Informaţiuni

x **Sinuciderea unui student.**—La Cetatea Albă s'a sinucis studentul Victor Şerban, în etate de 28 ani, spinzurându-se în podul casei.

Cauza actului disperat este o boală incurabilă.

x In baza unei intervenţii a Ministerului de Finanţe, *Banca Naţională* a luat dispoziţia să nu mai acorde devize pentru voiajuri în străinătate, decât numai în cazuri bine dovedite, de mare necesitate.

x **La Tecuci** a izbucnit aseară un incendiu la Cinema Comunal. Publicul a fost cuprins de panică. A ars cabina operatorului şi o parte din mobilier.

x **Joi 29 Iunie 1933 ora 9 jum. seara**, va avea loc la biserica Sf. Spiridon din localitate, cununia religioasă a D-şoarei Elena D. Crudu cu Dl. Locot. Savin C. Dimitrie din Reg. 2 Artilerie Antiaeriană.

x **Abonaţii** *noştri având dreptul de a primi o fişă de participare la tragerea premiilor, sunt rugaţi să se prezinte la administraţia ziarului unde o vor primi, în schimbul taxei de manipulare de 5 lei.*

x *O nouă dramă familiară* s'a produs ieri la Craiova. Funcţionarul fiscal Th. Demetrescu şi-a ucis cu focuri de revolver soţia Gabriela (cu care se afla în divorş). Drama s'a produs chiar sub ochii fetiţei lor în etate de 6 ani. Soţul criminal este arestat.

x **Eri a fost eliberat** dela Galata fostul procurist al Băncei Moldova, Marcu Zellic Groper, urmărit pentru fraude.

El a depus cauţia de 15,000 lei.

x *Cazul dela Bivolari.*—Legiunea de jandarmi a înaintat parchetului dosarul cercetărilor în legătură cu incidentele petrecute acum câtva timp în târguşorul Bivolari, între câţiva tineri naţionalişti şi negustori evrei.

Dosarul va fi înaintat parchetului Bălţi care urmează să interogheze pe N. Dominic şi C. Nugher implicaţi în această afacere.

x **D. Căpitan** dr. H. Vascoboinic dela spitalul militar a reuşit cu deplin succes la examenul de medic primar, care a avut loc la ministerul sănătăţii.

x **Congresul învăţătorilor.** — Duminică 9 Iulie va avea loc un nou congres judeţean al învăţătorilor fără posturi, în sala Cercului didactic (str. Lăpuşneanu).

x *Pentru intimile caritabile.* — Persoanele cu suflet bun, cari au ajutat şi vor să ajute pe femeia Aneta Hariton, văduvă, bolnavă cu 5 copii, sunt rugate a-i trimite ei direct ajutoarele bine meritate, în strada Cârlig No. 4 (prin Stradela Sărărie, tot la vale), unde i s'a cumparat o casuţă şi în care a şi fost mutată.

Nimeni nu are dreptul a cere şi primi în numele ei.

**Sfârşit de an şcolar**

## Exoziţia de pictură şi artă decorativă a Academiei de Arte-Frumoase din Iaşi

**(Continuarea din pagina I-a)**

tă, capete şi-o chitaristă, bucăţi bune, dar inegale.

**Dintre absolvenţii acestui an,** candidaţii la laureat, distingem de justeţe: D-ra *Adina Spiridon* un întreg panou plin de: portrete, printre cari remarcabilă schiţa picturală a colegei d-ra Dumbravă, prinzând vioiciunea şi specificul modelului; apoi naturi moarte, în care excelează piesa No. 24 de mari calităţi prin tratarea şi efectul luciului metalic al obiectelor; finâ transparentă şi vibraţie.

*Spiru Eugen,*—asupra căruia au căzut şi privirile juriului distingându-l cu premiul şcoalei şi... perspectiva unei burse de studii, excelează în portret; capetele No. 63, 65, 64,—vădesc un bun colorist,—tuşă liberă, culoare susţinută, transparenţă, şi un talent real.

*Adrian Şecoşeanu* oferă un amplu panou de gamă variată: peisagii, îndeosebi No. 75, 67, şi 72, portrete, nud, tradând: nerv, intuiţie, talent şi perseverare, ce trebue să rodească.

*Tolea* are izbutite: capete şi portretul colegului Alupii (No. 81), naturi moarte No. 77; e un bun colorist cu desen sigur.

*Leandru Popovici* o vie inteligenţă şi simpatic talent, expune puţine lucrări, dar expresive, ex. No. 4, prin care a luat şi menţiune la concurs.

*Levcovici* expune nuduri de mărimi diverse şi nu fără de calităţi.

*Galin* medaliat, prezintă un viguros nud bărbătesc mărime naturală No. 104, flori şi Ţigănaşul.

In fine *Timuş*: nud şi peisagii cu nerv şi mult realism.

**Dintre elevii celorlalţi ani,** vădesc mari progrese şi siguranţă plastică:

*Victor Georgescu,* egal în aquarelă şi uleiu, expune: naturi moarte, flori, fructe, peisaj, dar mai ales portrete,—dintre cari: capul de copil 52, 57 şi 51; fetiţa No. 54 oglindesc siguranţa desenului, culoare vie, dozaj, transparenţă multă.

D-ra *Marioara Dumbravă:* flori, naturi moarte, portrete şi izbutite schiţe, trădează talentul şi sensibilitatea feminină, fin cromatizată.

*Loghin:* are un sugestiv şi bun triptic al „Toamnei", ceva cam în maniera Sirato-Dumitrescu.

*V. Mihailescu:* florile 39, 40, portret; naturi moarte cu vibrantă culoare.

*Martinaş:* tăetorul de lemne, flori şi nuduri cam decorative.

*Antistescu* un bun peisaj 47.

In fine, rezervat pour la bonne bouche:

*D-ra Şuliacov,* ale cărei pânze stielnice 18, 19, portrete şi flori arată o minunată naturaleţe în redarea tipurilor şi just simţ al culorii.

**La secţia decorativă** îţi fură ochii şi te reţin totuşi panourile sugestive atât de armonice în nuanţe şi motivele tratate.

Dela specialitate,—compoziţia decorativă, se disting deosebil: *Fieman Boris* cu un superb şi inspirat panou, d-rele *Ştefanie Poni* şi *Suzanne Popovici,* posedând reale însuşiri decoratoare.

Deasemeni d-rele: *Marta Ionescu, Virginica Constantinescu, Smuc Vera* şi *Eug. Boureanu; Bouşcă* şi *Bulencea.*

O frumoasă apoteoză, încununând pareca apostolatul artistului pedagog,—regretatul rector Ştefan Dumitrescu, a cărui clasă prin elevii produşi, arată meritele şi marea pierdere a Şcolii şi plasticei, întregită de munca şi harul maestrului Băncilă, a emeriţilor: Jean Cosmovici, Trotean şi ceilalţi profesori,—Academia eşeană se poate mândri cu atare talente de talia unor: Alupii, Agafiţei, Spini, d-ra Spiridon, Secoşanu, V. Georgescu etc., nume demne de reţinut.

Dl. Insp. G-l. Teodorescu Sion,—vizitând Şcoala şi entuziasmat, ar fi promis Concursul Ministerului o sumă frumuşică pentru premii.

Publicul ieşean rafinat şi iubitor de artă va încuraja vlăstarele sale, reţinând pânze din expoziţia deschisă până la vr'o 5 Iulie şi care, apărând că un al doilea „Salon al plasticei moldovene", onorează Instituţia şi Iaşul nostru.

**Cezar Cristea**

# Se înteţeşte lupta

## pentru Camera de Comerţ

Consfătuirile în vederea alegerilor de la Camera de comerţ şi industrie, se ţin lanţ.

Partizanii d-lui N. Gheorghiade s'au întâlnit din nou ieri seara.

Din câte aflăm, lista d-sale independentă este aproape complectată, mai lipsind doar câteva persoane la micul comerţ şi la industrie.

Au mai aderat în vederea luptei, d-nei: V. Lăzărescu, I. H. Rozenblum, S. Cristian, H. Wachtel, Izidor Margulies, etc...

*

Grupu d-lui senator I. Botez va avea prima consfătuire în cursul săptămânii aceştia.

Dezbaterile, — în lipsa d-lui I. Botez (care va fi reţinut la Chişinău unde prezidează o comisiune de bacalaureat) —, vor fi conduse de d-l Fred Şaraga.

Dealtfel d-l Şaraga, din pricina alegerilor, redevine... leşan, — d-sa fiind nevoit a renunţa de a mai lucra în comisia de contingentare de la Bucureşti.

In legătură cu „tatonările", ni se mai spune că un emisar al d-lui I. Botez va pleca la Vaslui pentru a căuta să menţie sprijinul fruntaşului comerciant Tzaicu, — despre care se spune că ar intenţiona să treacă de partea d-lui N. Gheorghiade...

*

O nouă versiune este aceia că d. N. Dobrovici intenţionează să puie listă independentă la micul comerţ.

In acest scop ar fi avut chiar loc Duminică un conciliabul la „Perjoaia", la care au luat parte câţiva negustori din Socola. Nicolina şi Hala... *p. grancea*

x Durerile de cap provenite din insomnii sau după nopţi de petrecere dispar cu **DALIN.** După prima cachetă luată, organizmul este reconfortat şi te simţi bine dispus. **Depozit Farmacia Dr. D. Beceanu, Piaţa Halei Iaşi.**

# Trebuesc măsuri serioase

## pentru a salva Trg. Frumos de inundaţii

Din pricina ruperei de nouri în seara zilei de 18 ale curentei, puhoiul de ape din anul trecut s'a repetat şi în anul acesta la Tg. Frumos, pricinuind mari pagube şi mare spaimă locuitorilor.

Socot, că astfel de tragedie îşi are pricină în:

1) Lăcomia unor locuitori, ce-şi au locuinţele pe malul Bahlueţului şi cari vrând să-şi lărgească proprietatea, au strâmtat albia părâului — prin depozitarea gunoaielor.

2) Nechibzuinţa şi lipsa de prevedere a casei autonome, care a construit anul trecut un simplu pod de lemn pe zeci de piloţi tot de lemn, cari opresc scurgerea apei în caz de inundaţii.

3) Neglijenţa direcţiei căilor ferate, care nu are grija de a face un pod mai mare pe locul unde trece Bahlueţul.

Pentru a se evita în viitor o astfel de nenorocire, eu socot că ar trebui luate de urgenţă următoarele măsuri:

1) Să se lărgească albia Bahlueţului chiar dela intrarea lui în orăşel, oprindu-se în acelaş timp pe locuitori de a mai depozita gunoae pe maluri.

2) Să se distrugă actualul pod făcut în batjocură de Casa Autonomă şi să se construiască un altul mai trainic şi mai modern.

3) Direcţia căilor ferate să facă de asemenea un pod mai mare, pe sub care să se scurgă mai lesne apa în caz de inundaţii.

4) Să se expropieze şi apoi să se dărâme cele câteva case, ce sunt construite pe Bahlueţ etc. Firesţe, că aceste lucrări vor costa mult şi de aceea în acest scop, trebuie să contribue nu numai comuna, ci şi judeţul şi statul.

Trebue însă, să se facă căci altfel oraşelul e mereu expus.

*Iconom N. Dărângă*
Tg. Frumos

## Serbarea de fine de an

**dela şcoala primară mixtă „Vasile Alexandri" (cartierul Salhana)**

La şcoala primară mixtă „Vasile Alexandri" a avut loc o prea frumoasă serbare şcolară. Intâi s'a desfăşurat producţia Grădinei de copii mici de sub conducerea d-rei El. Şultz şi d-rei El. Chiprian, publicul fiind impresionat de cororile şi dansurile micilor elevi.

A urmat apoi serbarea şcoalei primare care deşi funcţionează numai de un an (având numai cl. I şi II), elevii au prezintat coruri şi recitări bine alese. In urmă d. Petru Dimitriu directorul şcolii, a arătat progresele realizate, cu concursul d-lui primar şi al consiliului municipiului, ajungându-se la complectarea mobilierului şi a materialului didactic.

S'au adus mulţumiri d-nei Praja care a înfiinţat o cantină şcolară hrănind în cursul anului 12 elevi săraci.

S'a vizitat expoziţia lucrului de mână executat de elevele acestei şcoli sub conducerea d-nei Elvira Dimitriu.

x **A fi frumoasă şi atrăgătoare** este problema ce rezolvă **Crema Miraculoasă.** Această cremă distruge petele de pe obraz, albeşte şi catifelează pielea dându-i un parfum delicios. Depozit Farmacia Dr. Rătianu, str. Cuza Vodă 48. Cereţi ambalajul original. Marcă depusă.

*Bronzat* prin **NIVEA**
CREMA sau ULEIUL

Ambele contribuie la bronzarea pielei, micşorând pericolul arsurilor solare. — Culoarea Dv. rumenă va fi admirată. Nu faceţi însă niciodată baia de soare fiind corpul ud, ci întotdeauna masaţi-vă cu „NIVEA".

Crema Nivea şi Uleiul Nivea nu se pot înlocui şi nici imita, căci numai ele conţin „Eucerita".

CREMA NIVEA cutii: Lei 16.—, 34.—, 72.— / tuburi: Lei 30.—, 45.—
ULEIUL NIVEA: flaconul Lei 55.—, 85.—



**Grădina Pomul Verde** Astă-seară Marţi 27 Iunie, Debutul artiştilor
***Max Zelniker*** şi excelenta subretă ***Jenny Bunova***

# 4 NUNŢI 4

**Comedie muzicală în 3 acte de Libin.** **Orchestra Jazz Sigally**
**Preţurile reduse : Fotoliu 40, Rezervat 30, Stal 20, Galerie 16 lei**


## O decizie a Casaţiei

**în chestia asanării urbane**

In mult dezbătuta chestiune a asanării urbane, Curtea de Casaţie S. II-a a dat o importantă decizie.

Imobilul Moise Segal din Elena Doamna 62 fusese adjudecat d-lui farmacist Margulius.

Debitorul a făcut recurs la Inalta Curte; iar la 17 Mai, arătând că a cerut asanarea urbană a tuturor creanţelor sale, a cerut suspendarea recursului până ce Tribunalul local S. III-a îi va acorda moratoriul.

Din partea tuturor creditorilor, d-l avocat Ghimpeţeanu a susţinut cum că Inalta Curte poate judeca ea însăşi dacă averea de moratoriu este întemeiată or nu, în fapt, atunci când ea este îndreptată contra unor creditori neloviţi de legea moratorului.

Inalta Curte a amânat pronunţarea sa până la 21 Iunie, trecut, când a decis că se găseşte competinţa de a verifica fondul cererii de moratoriu, şi, cercetând-o, a respins cererea de suspendare, indicând astfel soarta cererii de moratoriu.

## O agresiune sadică

**la Chişinău**

Chişinău 27. — Autorităţile au fost informate despre următoarea barbarie săvârşită aseară în localitate.

Tânărul Gh. Lascov şi d-ra Saritina Suruceanu pe când se plimbau, au fost atacaţi de cinci indivizi. După ce l'au maltratat grav pe Lascov, lăsându-l în nesimţire, indivizii au abuzat de fată.

Victimele au fost găsite în nesimţire, pe stradă, de rudele lor.

Agresorii au putut fi identificaţi şi arestaţi. Ei sunt fraţii Simion, Gh. şi Ivan Copan, Ion Duţă şi Gh. Lungu.

Cor.


# Premii mari, Premii serioase, Premii bogate,

oferă tuturor cititorilor săi vechiul şi mult răspânditul ziar ***„OPINIA"***

In curând amănunte complecte.


**Ştiri poliţieneşti**

## UN HOŢ SURPRINS

**în cartierul Halei**

Pe la miezul nopţii, un răufăcător s'a introdus în depozitul de sifoane din curtea d-lui Mendel Adelsberg din str. Sft. Lazăr 43, furând un tub cu acid carbonic.

In momentul când hoţul a ieşit din curte, a scăpat pe trotuar tubul cu acid.

Sgomotul a atras atenţia gardianului public Gh. Petrescu din punctul respectiv, care a urmărit pe răufăcător cu focuri de revolver, fără însă a-l mai putea captura.

**Poliţist lovit.** — Individul V. Ciubotaru din str. Păcurari 137 a fost înaintat aseară la poliţie, pentrucă a ultragiat şi lovit în exerciţiul funcţiunei pe gardianul Petru Păduraru din postul Toma Cozma, care îi ceruse să se legitimeze.

— Deasemenea se află cercetat la poliţie, C. Teodorescu din str. Bădărău 12, pentrucă a ultragiat pe gardianul Nistor Ciobanu.

**Furturi** — Un furt de îmbrăcăminte s'a comis la d. I. Argintaru din strada Crucei 60; un furt de obiecte casnice la d. căp. Dumbrăveanu din str. Albineţ 67; şi un furt de scule la d. B. Donfeld din str. Pădurei 11.

— In localul d-lui N. Zaharia din str. Nicolina a fost arestat Teodor Vârlan originar din Bălţi, surprins pe când buzunăria un client.

— Deasemenea se află în cercetarea poliţiei Ioan Baranga din str. de Nord 8 şi Ioan Malai din Hotin, învinuiţi de furt. Rep.


## Vinul tonic Dr. Gancevici

este indicat în : tuberculoza incipientă, limfatism, scrofuloză, debilitate, pleurezii şi în convalescenţă după boli infecţioase ca : pneumonie, gripă, friguri etc,

Depozit general Farmacia Jellea, Iaşi. Observaţi semnătura de control.

Gancevici



## Haine albe ofiţereşti

orice garderoabă de domni sau doamne curăţă şi vopseşte cu **mari reduceri de preţuri** fabrica de boiangerie şi spălătorie

**„FULGERUL DIN BUCUREŞTI"**

se acordă reduceri de preţuri la spalatul şi calcatul gulerelor.



***Incotro la vară***

Spre minunile ŢĂRILOR NORDICE cu renumitele vapoare HAPAG Resolute şi Oceana. Splendidele voiajuri prin Fiordurile Norvegiene, Capul Nord şi Spitzbergen :

**2 voiajuri Hapag spre Capul Nord**
Durata 16 zile. Preţul minimal lei 15.000

**1 voiaj-Hapag spre Scoţia, Islanda, Spitzbergen, Fiordurile Norvegiene**
Durata 24 zile. Preţul minimal lei 28.000

**1 voiaj—Hapag spre Scoţia, Norvegia şi Danemarca**
Durata 13 zile. Preţul minimal lei 12.750

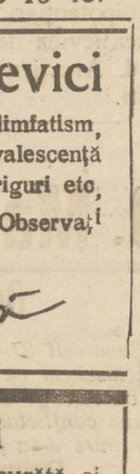

Cereţi prospectul ilustrat pentru voiajurile **HAPAG** spre **ţările nordice** din vara anului 1933 la
Biroul de voiaj **Hamburg-Amerika Linie, s.a.r.**
IAŞI, str. Lăpuşneanu 37


Sfârşit de an şcolar

# Demonstraţii impresionante

## şi progrese uimitoare ale copilaşilor surdo-muţi

Duminecă a avut loc serbarea sfârşitului de an la şcoala de Surdo-Muţi „Voevodul Mihai", din str. Vasile Lupu. Publicul numeros şi select care a asistat la desfăşurarea programului, a fost adânc impresionat de demonstraţiile elevilor executate sub conducerea distinşilor specialişti soţii Jemna profesorii şcolii. Exerciţii de articulaţie, mecanizări, formări de cuvinte şi propoziţiuni ale elevilor din cl. I, precum şi exerciţiile de vorbire, intuiţie şi calcul ale evilor din cl. II şi a III.

O impresie deosebită au produs cuvintele calde de mulţumire adresate Primarului, Comitetului şcolar şi publicului de elevii surzi Hermina Rosin, Mircea Rosen şi I. Polingher.

Foarte interesante au fost jocurile gimnastice dirijate de d-ra prof. Solomon. Figuri cu bastoane, piramide, dăns cu tamburine, joc naţional. Fetiţa Nemirovschi a executat „dansul lebedei", cu multă graţie. D-na Elena Ghiulea a vorbit din partea membrilor fondatori ai Societăţii, care, zice d-sa, urmăresc scoaterea copilaşilor desmoşteniţi, din dependinţa socială.

D. C. Jemna, directorul şcolii, a prezentat o prea interesantă statistică a primului an şcolar.

D. primar P. Bogdan preşedintele comitetului, a adus mulţumiri tuturor celor care prin muncă, timp şi bani au contribuit la înfiinţarea şcolii.

Apoi, d-sa înconjurat de membrii comitetului şcolar, a împărţit premii copilaşilor ceau străduit un an pentru a înfrânge infirmitatea ce-i scoate din normal. La sfârşit publicul a vizitat grădina, opera micuţilor elevi, — şi expoziţia de lucru manual desemn, scriere, rămânând uimit de munca depusă şi de rezultatele obţinute. Rep.

## INFORMAŢIUNI

x *Dl. C. Meissner, preşedintele comitetului care a ridicat bustul lui Creangă în grădina Copou, publică o elegantă placheţă în care face „Istoricul" şi darea de seamă, rferitoare la acest act de frumoasă iniţiativă, începută la 1902 şi teminată la 1932, adică după treizeci de ani.*

*Cu acest prilej suntem bucuroşi a anunţa că starea sănătăţii distinsului nostru concetăţean este satisfăcătoare,*

x In timpul vacanţei mari judiciare—între 15 Iulie şi 15 Septembre, Tribunalele, Parchetele şi Curtea de apel, vor funcţiona numai dimineaţa.

x *Societatea Veteranilor* din războaele 1877 | 8, 1913 şi cel Mondial, serbează patronul în ziua de 29 Iunie curent şi roagă pe toţi foştii luptători şi Societăţile, ca în ziua de 29 curent ora 9 jum. dimineaţa să se prezinte la sediul Societăţei (Str. Şt. cel Mare 25) de unde cu muzică şi drapele vor pleca în corpore la Biserică, cu care ocazie se va face şi pomenirea luptătorilor decedaţi

# Ieşeni acţionaţi

## pentru sperjur

**Conflict între clienţi şi avocat**

D. avocat Mircea Serion a reclamat justiţiei pentru sperjur pe soţii Alex. şi Margott Cohl din str. Sft. Haralambi.

Avocatul reclamant arată că într'un proces ivit între d-sa şi inculpaţi, pentru neplata onorariului de avocat, aceştia ar fi jurat în faţa judecătorului de ocol că n'au fost asistaţi şi nu l'au avut angajat pe d-sa. D. Serion arată că există probe palpabile de sperjur, şi deci a cerut trimeterea lor în judecată.

*

— Tot pentru sperjur a fost reclamat de către d. David Leibovici din str. Cost. Negri, comerciantul Bercu Abasel din str. Palat 29.

*D. Zl.*

# Ministrul muncii dă explicaţii

## asupra cotelor pentru asigurările sociale

Ministrul muncii d. D. R. Ioanitescu, sezizat de agitaţia meseriaşilor provocată de sporirea cotelor de asigurare, a trimis autorităţilor comunale şi judeţene, adrese lămuritoare cu privire la modificarea legii asigurărilor sociale.

Din cele relatate de d. D. R. Ioanitescu reiesă că cotele n'ar fi fost sporite, ci s'a făcut o simplificare a legii, contopindu-se cotizaţia pentru invaliditate, moarte etc.

Ministrul muncii arată că prin legea de unificare a asigurărilor sociale, meseriaşii au devenit stăpâni pe corporaţii, putând să le conducă după interesele lor.

Agitaţiile şi propaganda împotriva asigurărilor sociale ar fi determinate de foştii conducători şi membri în consiliile corporaţiilor, a căror situaţie materială este periclitată.

Intrucât în aceste vremuri de criză asemenea agitaţii pot fi dăunătoare ordinei, ministrul muncii s'a adresat autorităţilor cerând concursul.

D. ZELEA

## Incă o elevă

**şi-a curmat viaţa**

Ismail 27.— Un caz impresionant s'a înregistrat în localitate.

Fiind lăsată repetentă, eleva Clavia Ivanova din clasa 5 de liceu originară din com. Chilia-Nouă, s'a sinucis prin strangulare.

Ea a fost găsită moartă de rudele ei. Se fac cercetări.

Cor.

x **Rugăm pe cetitorii noştri care au strâns bonurile de premii să se grăbească a le depune la administraţia ziarului, deoarece foarte curând vom fixa data tragerii.**

x D-na Paulina Grigorov din Str. Petre Schiopu 3, s'a plâns justiţiei că soţul ei d. Ion Grigorov ar maltrata-o şi ar ameninţa-o cu moartea.

## Delegaţia pensionarilor ieşeni

**la consfătuirea din Bucureşti**

Pentru complectarea dării de seamă asupra întrunirii de Duminică a membrilor Blocului pensionarilor din Iaşi, mai dăm următoarele relatări :

In chestiunea restanţelor a vorbit d. *Grigore Rolu*, institutor pensionar, făcând o amplă expunere şi propunând soluţii pentru achitarea drepturilor cuvenite pensionarilor.

La delegaţia propusă de comitetul Blocului şi aprobată de adunarea generală care reprezintă pensionarii la adunarea generală din Bucureşti, s'au adaos şi d-nii : *Maior Miclescu* preşedintele Societăţii invalizilor din războiu şi *Inginer Naum.*

D. *Mihai Patron* preşedintele blocului pensionarilor neputând lua parte la congresul din Capitală, a dat delegaţie d-lui Inginer Hurmuzescu vice-preşedinte, să-l reprezinte pe d-sa, aşa că delegaţia complectată, care pleacă astăzi la Bucureşti pentru a lua parte la marea adunare a tuturor delegaţilor asociaţiilor de pensionari din ţară în scopul de a realiza unirea într'un singur Bloc, — este formată din d-nii :

*Inginer Hurmuzescu, Maior Eug. Constandache, Victor Munteanu, inginer Naum şi Maior Miclescu.*


**Dinţii albi: Chlorodont**



DE INCHIRIAT pentru sezonul de vară odăi la vie Copou, 5 minute dela tramvai. Adresaţi Brătianu 122.

NOUTAŢI, gulerase, frotteuri, halate, costume de baie, cordoane, nasturi, mărfuri, fine şi eftine la magazinul „Mercerie".

CROITORIA „Record" str. Mârzescu 36 execută elegant şi eftin orice comenzi în timpul cel mai scurt.

OCAZIE RARA. De vânzare maşină de scris nouă, marca „Ideal". De văzut în str. Zugravi 19 etaj între orele 9-1 a. m.

**700.000** este preţul de vânzare a imobilului din Iaşi, str. Muzelor 24 ; având 12 odăi, holuri, atenanse, apă şi canal, lumină electrică, loc spaţios în jurul casei. A se adresa la proprietar, în str. Bărboi 6.

DE VÂNZARE un automobil cupeu marca Buick de 5 locuri în perfectă stare de funcţiune şi cu un preţ foarte convenabil. A se adresa str. Mârzescu 23.

DE VÂNZARE casele din str. Asachi 8, cu avantaje de plată. DE INCHIRIAT întreg imobilul sau parte din el. DE VÂNZARE mobila de salon şi altele.

**TESTA**
**TRAGE-DUREREA**
Antinevralgic neîntrecut
MIGRENE-RĂCELI-GRIPĂ



## De vânzare avantajos

1) Imobilul din str. Kogălniceanu 28, compus : 5 camere, 2 Holuri, baie, trei odăi în curte, instalaţie de ap. lumină, canal etc. Ograda în suprafaţă de 700 m. p.

2) Vilă în dealul Gălăţii, compusă din 4 camere antret atenanse şi loc în suprafaţa de 2000 m.p.

A se adresa : Avocat N. Lateş, Iaşi str. Sărărie No.99 orele 9-10 dim. şi 7-9 seara



x **Scăpaţi de bătături**— Un mijloc sigur şi uşor pentru distrugerea imediată şi definitivă a bătăturilor este „BATURIN".

**Depozit : Farmacia Dr. D. Beceanu, Piaţa Halei Iaşi.**

# ULTIMA ORĂ

## Un bloc răsăritean, CU RUSIA?

### MISIUNEA PRINŢULUI NICOLAE

Berlin 27.—Vizita la Varşovia a prinţului Nicolae al României, a produs impresie în Germania şi se socoate că prinţul român are o însărcinare specială.

Se subliniază, mai cu seamă, coincidenţa că odată cu prinţul Nicolae au venit la Varşovia doi miniştri plenipotenţiari poloneji: d. Lucasievicz dela Moscova şi d. Arczijewschi dela Bucureşti.

Concluzia acestui fapt este că Polonia stăruieşte în mediaţiunea pentru o apropiere între Rusia şi România.

Şi apoi, odată apropierea întâptuită, Polonia va căuta să constitue *un bloc răsăritean,* ca răspuns la pactul celor 4 puteri occidentale.

Această problemă provoacă vii discuţii la Berlin.

*

Varşovia 27 — Prinţul Nicolae a fost primit în audienţă ieri la ora 6 p.m. de către d. Mosciki preşedintele Poloniei.

După un ceas, preşedintele a întors prinţului vizita.

In onoarea oaspelui român a avut loc aseară o recepţie de gală la palatul preşidenţial.

## PROCEDAREA ENERGICA A GUVERNULUI BULGAR

### pentru stîrpirea criminalităţii politice

Sofia 27.—Consiliul de Miniştri a întocmit un plan de luptă împotriva organizaţiilor revoluţionare macedonene, care de ani de zile se comportau ca un stat în stat.

După ce s'a luat avizul şefilor de partide, s'a dat însărcinare ministrului de război şi comandamentului militar să aplice măsuri severe.

In cursul zilei de Duminică s'au percheziţionat absolut toate casele din Sofia, s'au confiscat arme şi muniţii, s'au triat persoanele care n'avea acte în regulă şi au fost arestaţi 50 macedoneni suspecţi care aveau asupra lor arme şi bombe.

N'au putut fi găsiţi membrii importanţi ai organizaţiilor macedonene, care transmiteau ordine de asasinate. Un număr de 43 macedoneni au fost trimişi la parchet pentru port ilegal de arme.

*

Fostul prim-ministru d. Liapcef a declarat ziariştilor:

— Toată lumea era sătulă de atâta sânge vărsat. Ordinea va fi apărată de autorităţi, cu sprijinul întregei opinii publice.

Ministrul de război a declarat că este mulţumit de rezultatele obţinute şi că armata îşi consideră terminat rolul politic.

*x Tratamentul cel mai eficace al Hemoroizilor se obţine cu Pomada şi supozitoriile* **„RECTIN“**. *Atât hemoroizii interni cât şi cei externi se vindecă căci* **RECTIN** *descongestionează, împiedică hemoragiile, calmează durerile şi cicatrizează leziunile provocate. Cereţi* **RECTIN** *în tuburi originale la Farm. Dr. D. Beceanu, Piaţa Halei.*

## ORA 3

## D. ARGETOIANU PROVOACA LA DUEL pe d. Octavian Goga?

**Bucureşti 27 — In cercurile politice se afirmă că d. C. Argetoianu a trimis martori d-lui Octavian Goga, pentru ofensă.**

**La recenta întrunire gogistă dela Târgovişte, d. Goga a criticat pe d. Argetoianu şi i-ar fi aruncat epitetul de „mincinos“.**

**Pe această bază, se anunţă că d. Argetoianu a provocat la duel pe şeful partidului naţional-agrar.**

## Toate ziarele din Galaţi

### au fost astăzi confiscate

Galaţi 27. — Din ordinul comandamentului militar, toate ziarele care apar la Galaţi au fost astăzi confiscate dela chioşcuri şi vânzători.

Măsura s'a aplicat din cauza felului, considerat ca inexact şi instigator, cum ziarele au relatat şi comentat incidentele petrecute Duminecă cu prilejul întrunirii d-lui Gr. Forţu.

Directorii ziarelor respective vor fi traşi la răspundere.

## Ministrul Goebel

### dă asigurări Franţei

Paris 27.—D. Goebel ministrul german al propagandei, a acordat un interwiev corespondentului din Berlin al lui „Petit Journal“.

D. Goebels declară că opinia publică franceză nu trebue să se îndoiască de intenţiile paşnice ale Germaniei.

Actualul guvern naţional-socialist este devotat cauzei păcii mai mult decât orice alt guvern german, şi oferă Franţii garanţii depline de stabilitate.

DIVERSE

Bucureşti 27.— D. Staicovici a fost instalat astăzi la preşidenţia Camerei de Comerţ.

— Din Berlin se anunţă că circulaţia fiduciară a monetei germane a fost micşorată cu 50 milioane mărci.

**Cafea bună şi eftină se găseşte numai la magazinul „LA PAŞA“.**

*Pentru sezonul de vară!*
***Ondulaţiuni permanente***
specialistul DEMEK S-sor

## Ştiri politice

## D. Madgearu se retrage sau nu?

### Opoziţia aşteaptă schimbarea guvernului

*Bucureşti 27.—Faţă de svonul insistent că d. Madgearu se va retrage din guvern, din cauza conflictului ivit la Londra între d-sa şi d. Titulescu, —ziarul „Dimineaţa“ a cules următoarele lămuriri din cercurile guvernamentale:*

*Un conflict Titulescu-Madgearu a fost dezmințit de d. Titulescu, chiar ieri, într'o convorbire telefonică cu un membru al cabinetului.*

*Dacă d. Madgearu ţine ca d. Ernest Ene să fie numit subsecetar la finanţe, dorinţa aceasta îi poate fi satisfăcută.*

*Dealtfel trecerea d-lui M. Ghelmegeanu la finanţe s'a făcut numai provizor, în lipsa titularului.*

*O criză de guvern din cauza dificultăţilor bugetare, nu-i probabilă. Incasările fiscale sînt dealtfel mulţumitoare în raport cu încasările din anul trecut.*

*Concluzia: guvernul n'are de gând să se retragă prea curând.*

*

*Opoziţia este însă de altă părere. Şi anume, e convinsă că vom avea o grabnică schimbare de guvern.*

*Deaceia toate grupările şi partidele îşi intensifică activitatea şi ţin întruniri publice.*

*Liberalii vor lua deasemeni o atitudine energică. D. Duca soseşte la Bucureşti Sâmbătă 1 Iulie; iar a doua zi se întruneşte delegaţia permanentă a partidului liberal. Se va lua atitudine energică împotriva guvernului şi se va revendica puterea pentru partidul liberal.*

*D. Vaida a avut consfătuiri la Cluj cu prietenii politici, iar astăzi soseşte în Bucureşti.*

**Audienţa d-lui Goga**

*D. Octavian Goga a fost primit de Rege ieri după amiază, fiind reţinut timp de 4 ceasuri*

*După audienţă, d. Goga a păstrat discreţie.*

*La 1 Iulie se suspendă audienţele la Palat.*

## AMÂNAREA CONFERINŢEI DE DEZARMARE

Berlin 27 — D. Henderson s'a întâlnit ieri la Paris cu d. Paul Boncour; şi ambii au căzut de acord ca conferinţa dela Geneva pentru dezarmare să fie suspendată până în luna Septembre.

Hotărârea definitivă de amânare se va lua la Geneva în şedinţa din 3 Iulie.

Cercurile germane sînt nemulţumite de această hotărâre, întrucât nu s'a rezolvit cererea Germaniei de egalitate la înarmări.

## HITLER IN LUPTA CU HUGENBERG

### Incordarea politică sporeşte

**Berlin 27 — Guvernul a interzis manifestaţiunea anunţată de uniunea naţională a meseriaşilor. Această interzicere provoacă senzaţie, de oarece manifestaţiunea fusese pregătită de naţional-germani, şi trebuia să ia cuvântul şi ministrul Hugenberg.**

**E o luptă făţişă între cancelarul Hitler şi d. Hugenberg ministrul economiei naţionale. Acesta din urmă e bănuit că ar fi avut raporturi cu generalul Schleiher, complotând contra regimului.**

**Ieri s'a zvonit că d. Hugenberg ar fi trimis preşedintelui republicei demisia sa din guvern.**

*

München 27.— D. Wagner, ministrul de interne al Bavariei, a declarat ieri că vor fi arestaţi toţi membrii marcanţi ai partidului populist bavarez.

In general, vor fi desfiinţaţi toţi adversarii regimului naţional-socialist.

### IN AUSTRIA

Viena 27,— Ziarul londonez „Daily Express“ anunţase că în Austria se va instala dictatura militară, iar cancelarul Dollfuss se va retrage.

Ştirea aceasta este dezmințită categoric.

*

Guvernul a interzis naţional-socialiştilor austriaci dreptul de a pleca în străinătate. Aceasta, pentru a-i împiedeca să uneltească contra republicei.

La Berndorf au explodat ieri două bombe. Nu sunt victime omeneşti.

## Informaţiuni

**x Vinul vechi, cu 20 lei ltr. de la Fraţii POGOR, este delicios.**

x Curtea de apel Iaşi urmează să judece procesul moarilor Herşcu, Marcu şi Avram Weinstein, proprietarii morei Weinstein din Vaslui. Ei sunt condamnaţi la câte 20.000 lei amendă pentru făină proastă.

x BONURILE DE PREMII **se preschimbă zilnic în orele de dimineaţă, la administraţia ziarului „Opinia“ str. Lăpuşneanu. In curând vom anunţa data şi locul tragerii.**

## Un act de bestialitate

Bucureşti 27 — Individul Gabor Varda în etate de 28 ani, fost spărgător, eliberat de curând din închisoare, — a fost angajat în serviciul d-lui Marin Costea din Bulevardul Cuza 44.

In lipsa stăpânilor de acasă, Gabor Varda a încercat să siluiască pe fetiţa stăpânilor, în etate numai de 4 ani.

La ţipetele victimei, au sărit vecinii. Fetiţa a fost transportată la spital, iar criminalul este arestat.

## Prezenţa prinţului Sixt de Bourbon

Bucureşti 27.— Prinţul Sixt de Bourbon-Parma a avut o întrevedere cu d. Titulescu la Paris, şi apoi a venit în Bucureşti, solicitând o audienţă M. S. Regelui.

Totodată, prinţul Sixt va lua contact cu şefii noştri de partide. Aseară s'a şi întâlnit cu d. Octavian Goga (după audienţa acestuia la Palat).

Prinţul Sixt de Bourbon-Parma

**Există impresiunea că prinţul Sixt îşi îndeplineşte o însărcinare, în legătură cu planul de uniune austro-ungară şi restaurarea Habsburgilor.**

**Insă în cercurile noastre guvernamentale se consideră că această chestiune nu-i actuală. Contra restaurării habsburgice, există înţelegere deplină între Franţa şi Mica Antantă.**

**x ABONAMENTE în orice localitate balneară sau climaterică, 50 lei lunar.**

## INFORMAŢIUNI

*x I. P. S. S. Mitropolitul Pimen a primit azi dimineaţă o scrisoare din partea P. S. S. Nicodem, prin care starețul mânăstirei Neamţu îi înştiinţează că nu se va supune dispoziţiei chiriarchiei de a îngădui unei comisiuni a ministerului de domeni, să stabilească limitarea terenului proprietatea Mânăstirei.*

*P. S. Nicodem arată că dacă Mitropolia nu se va opune la asemenea delimitare, este hotărât să demisioneze din stareția mânăstirei Neamţ.*

x D. dr. Cazacu, a făcut în ultimele două zile o largă inspecţie în întreaga regiune sanitară.

x *Aflăm că alegerea din Iaşi la Asociaţia Corpului didactic primar, va fi contestată la Centrala din Bucureşti.*

x **Nenorocire.**—O locomotivă izolată condusă de mecanicul Gh. Foca, în apropierea barierei Frumoasa, a dat peste fetiţa Maria Butu de 10 ani, din str. Gălăţii 10. Plugul maşinei a lovit-o la cap, provocându-i leziuni.

Victima a fost internată în spitalul Sf. Spiridon.

x D. Mihail Galan, profesor la şcoala Normală „Vasile Lupu“, a trecut examenul de doctorat în litere şi Filosofie, tratând despre „Ocupaţia rusească în Moldova între anii 1823 şi 1834“ în faţa comisiunii formată din d-nii profesori I. Botez, I. Minea, P. Nicorescu, Şt. Zeletin şi A. Oţetea, — luând menţiunea „foartea bine“.

x Tânărul nostru confrate d. Alex. Pogonat, şi-a trecut cu succes licenţa în drept. Îi dorim izbândă în viitoarea carieră juridică.

x O NOUĂ INCERCARE DE SINUCIDERE s'a produs astăzi la prânz în localitate. Tânăra Elena Rusu dela hotelul „Bulevard“ din str. Gării, a înghiţit o cantitate de hipermanganat în care dizolvase alte droguri. Ea a fost internată cu „Salvarea“ în spitalul „Sf. Spiridon“, starea ei fiind destul de serioasă.

x In locul d-lui dr. N. Cădere va fi numită şef la circ. V-a medicală, d-na dr. Ştelănescu.

**x Laboratorul de analize** Dr. Beceanu Piaţa Halei **execută în cele mai perfecte condiţiuni, analize complecte de urină.** La cerere se pun **la dispoziţie vase speciale de colectat urina.**

x **Chestia pânei.** — Delegaţia permanentă a municipiului va lua astăzi în discuţie memoriul brutarilor în ceiace priveşte preţul pânei.

In cazul când delegaţia permanentă nu va lua vreo hotărâre, chestiunea va fi pusă în discuţie în consiliul municipal, care se întruneşte mâne după amează.

x *Starea sanitară.* — In cursul ultimelor două zile s'a declarat 1 caz de scarlatină în str. Făinei No. 3, pacienta fiind în vrâstă de 24 ani.

S'au declarat deasemenea două cazuri de rugeolă printre elevele orfelinatului evreesc din str. Mărzescu.

x In faţa comisiunii compusă din D-nii prof. univ. N. Şerban, ca preşedinte şi d-nii O. Botez şi Al. Claudian, şi-a susţinut examenul de licenţă D-ra *Camilia Propoteanu,* o distinsă studentă a Facultăţii de Litere.

Comisiunea examinatoare a felicitat călduros pe D-ra candidată acordându-i menţiunea „foarte bine“.

x Autorităţile poliţieneşti au înaintat parchetului dosarul în legătură cu avortul al cărei victimă a căzut d-na Adela Simionescu din str. Albineţ. Toate investigaţiile pentru a descoperi moaşa care a provocat avortul, au rămas infructuoase.

x Fabrica de ape gazoase „Crâşmarii Asociaţii“ a reclamat parchetului că mai multe fabrici din localitate îi contrafac sticlele.

S'au ordonat cercetări.

x D-na Ecat. Grecu din Str. Gospodarilor, a cerut parchetului internarea într'o colonie de muncă a fiului ei Const. Grecu în etate de 18 ani.

x Expoziţia studenţilor Academiei de Arte Frumoase din localul Academiei şi a Pinacotecii, este deschisă în fiecare zi dela 9—1 şi 3—7.

Lucrări foarte variate de cap de expresie, nud, peisage, compoziţie, perspectivă, în pictură, sculptură, desen, artă decorativă, fac atracţiunea numerosului public.

x Rectoratul Academiei de Arte Frumoase pune gratuit un atelier al Academiei la dispoziţia absolvenţilor cari vor să lucreze pictură sau sculptură pe timpul acestei vacante.

In acest scop doritorii se vor înscrie la Secretariatul Academiei până în ziua de 30 Iunie curent.

Nu se percepe nici un fel de taxe.

x Dl. Ing. şef silvic şi doctorand în drept Cezar Gr. Cristea, a fost cooptat vice preşedinte al Uniunei ofiţerilor de rezervă filiala Iaşi; iar Dl. Prof. univ. Dan Al. Bădărău, a fost reales Preşedinte al U. O. R.

## Şomajul se întinde în valea Jiului

Bucureşti 27.— Din Valea Jiului se anunţă că a izbucnit din nou agitaţie printre minieri.

Aceasta, din cauză că Soc. Petroşani a dat preaviz de congedierе tuturor lucrătorilor, pe ziua de 1 Iulie.

Măsura este motivată prin aceia că Ministerul Comunicaţiilor încă nu şi-a fixat noulle condiţiuni pentru aprovizionarea căilor ferate cu cărbuni.

Despre întinderea şomajului şi agitaţia din Valea Jiului, a fost informat telegrafic Ministerul Muncii.

## INFORMAŢIUNI

**x Nu uitaţi! La „MOCA“ faceţi cea mai convenabilă aprovizionare de cafea, ceai, bonboane etc., pentru vacanţa.**

x Pinacoteca de tablouri şi sculpturi din localul Academiei de Arte Frumoase, este deschisă în fiecare zi de la 6—1 şi 3—6 până la 30 Iunie c. c.

x Mai mulţi membri ai foastelor comisiuni de impuneri, au petiţionat către M. S. Regele, rugându-l a interveni să se ordoane plata diurnelor ce se aşteaptă de atâta timp.

x **Accident mortal.** — Pe când pensionarul I. Carp mergea cu o căruţă la o vie din Bucium, vechiculul s'a răsturnat într'un şanţ. Pensionarul a fost ucis pe loc.

x Am anunţat că la Galaţi d-nii Gr. Forţu şi arhitect Enescu au fost luaţi de poliţie într'un automobil şi duşi într'o direcţie necunoscută.

S'a aflat ulterior că ei au fost transportaţi cu automobilul la Mărăşeşti şi acolo suiţi în trenul de Bucureşti.

x Sătenii Nec. Grădinaru, Dum. Nechifor şi N. Pintilie din satul Movileni, au bătut sălbatic pe locuitorul Vasile Chebac. După câteva zile, nefericitul a încetat din viaţă.

x Duşmanii omenirii care propagă toate bolile] microbiene (epidemice) sunt: muştele, ploşniţele (Păduchii de lemn sau stelniţe), gândacii de bucătărie, căutaţi a-i distruge prin toate mijloacele. **Esenţa de Crisanteme** pentru distrugerea muştelor, poşniţelor şi **Cafardine** pentru distrugerea gândacilor de bucătărie. Preparatele Farmaciei Werner-Iaşi.

x Dactilografă să cunoască corespondenţa română şi franceză se caută la o întreprindere de seamă. Adresaţi oferta în scris Lăzărescu-Cartea Românească, cu o probă de corespondenţă arătând pretenţiunile.

**Orice fel de PUBLICAŢIUNI pentru Monitorul Oficial se primesc la administraţia ziarului OPINIA str. Lăpuşneanu 37**

x LA CERNAUŢI se găseşte zilnic ziarul „Opinia“ la chioşcul din Piaţa Unirei (halta tramvaiului) precum şi la debitele principale din oraş.

**AMERICA**

ŢARA TUTUROR POSIBILITĂŢILOR VA INVITA LA

**Expoziţia Internaţională din Chicago**

care va avea loc dela începutul lunei Iunie până la finele lunei Sept.

Această expoziţie grandioasă întrece tot ce a existat până acuma. Denumirea „Acentury of progress—un secol de progres— este leitmotivul acestei expoziţii şi precizează intenţiunile organizatorilor în Chicago —unde s'au clădit cei dintâi sgârie nori, unde invenţiunile în domeniul omenirei, există toate condiţiunile necesare creierei unei foarte impresionante capo de opere a culturei

**Prospecte şi informaţiuni cereţi la Biroul de voiaj**

**HAMBURG-AMERIKA LINIE S. A. R.**

*Repr. IAŞI: strada Lăpuşneanu No. 40.*

BIBLIOTECA UNIVERSITĂȚII -IAȘI-

ANUL XXIX No. 7852

ABONAMENTE

Lei 600 . . .

2 (doi) lei exemplarul

# OPINIA

ZIAR POLITIC COTIDIAN

JOI 29 IUNIE 1933

ANUNCIURI
se primesc la toate
AGENȚIILE DE PUBLICITATE
și la
ADMINISTRAȚIA ZIARULUI
Iași. — Strada Lăpușneanu 37

Telefoane { Redacția 391 / Administrația 394 / Serviciul de noapte 367

Biblioteca Universității Loco

GRAFICE

IAȘI — STR. LĂPUȘNEANU 37

IDEI ȘI FAPTE

## Svonuri inconsistente

### despre apropiată schimbare de guvern

Și iarăși se vorbește insistent despre o apropiată schimbare de guvern!

Adică, se vorbește numai în cercurile opoziționiste.

In această ordine de idei, aflăm la răstimpuri îmbucurătoarele vești: d. Goga a fost primit în audiență de Suveran, care i-a promis formal, etc. etc.; d. dr. Lupu e sigur că zilele guvernului sunt numărate; partidul liberal așteaptă reîntoarcerea d-lui Duca din străinătate pentru a pune mâna pe putere etc.

Cică visternicul statului e profund mâhnit de faptul că n'a fost numit și d. dr. Ene ca subsecretar de stat la finanțe și îndată ce se va reîntoarce dela Londra își va înainta demisia. Care (admițând prin absurd că d. Madgearu ar fi capabil să comită o asemenea gafă), nu-i va fi primită.

In cazul cel mai rău (sau cel mai bun, dacă ar fi să-i întrebăm pe bieții contribuabili și pe agenții fiscali fără diplome), ar fi vorba doar de o remaniere ministerială; ar pleca d. Madgearu și-ar reveni la sentimente mai bune d. Mihalache.

Pentrucă partidul național-țărănesc n'are încă de gând să se retragă în opoziție și se consideră îndreptățit de a mai sta la cârmă.

Cu atât mai puțin poate fi vorba de o schimbare de regim, adică de acea schimbare pe care o dorește sincer poporul acestei țări.

*

Să nu ne pierdem așa dar cumpătul. D. Madgearu nu se va retrage dela finanțe, ci dimpotrivă, odată reîntors dela Londra va face pe dracu în patru pentru a stoarce ultimele picături de vlagă din trupul secătuit al poporului.

In caz, dacă se va retrage totuși, pilda sa nu va fi urmată de restul membrilor guvernului.

Dar dacă o criză de guvern se va produce totuși pe neașteptate?

Chestiunea este dacă am avea și o totală schimbare de năravuri și metode.

Asta-i eterna întrebare și durerea permanentă a sărmanei noastre țări...

I. L. BASARABEANU

CARNETUL ZILEI

## Când d. Argetoianu se supără...

Gloata are despre oamenii politici o părere proastă. E un adevăr banal, cotidian, cu care s'au obișnuit chiar și politicienii.

Și poate ca o compensație sau o răsbunare cei care trăesc cu meșteșugul politic acum caută să arate public aversiunea față de cetățeanul anonim din popor.

E drept, alegătorul e un permanent naiv și un etern credul, dar această concepție trecea tăinuită.

Nimeni nu avea curajul s'o mărturisească loial, în gura mare. Din contra, alegătorul devine în preajma urnelor, un obiect de atenție și e curtat ca o văduvă cu sex-appeal dar și cu milioane...

Acum însă alegerile sunt departe și alegătorul nu trebuie menajat. Deaceia d. Argetoianu își permite toate exhibițiile. S'a supărat cc. Costică pentru că d. Goga l-a făcut mincinos, și în consecință îl va provoca la duel,

Știam că d. Argetoianu e cinic și-și bate joc de toți și de toate; dar refuzam a crede că d-sa va merge până acolo încât să se supere când cineva îi zice „mincinos".

De când atâta pudoare la d. Argetoianu? Și decc tocmai acum reacțiunea,— când în sarcina d-lui Argetoianu se pun atâtea, care, e drept, nu fac parte din categoria injuriei gogiste, dar care se găsesc...în codul penal. D-lui Argetoianu îi stă mai bine când e calm și indiferent.

Minciuna e un apanagiu al politicianului și alegătorul e deprins cu ea. Iar blazonul nababului dela Breasta nu se va păta pentru atâta lucru.

Noi poate am avea mai multe să reproșăm d-lui Argetoianu, încât epitetul de „mincinos", ar fi un compliment...

Dar, te pomenești că d. Argetoianu ne provoacă la duel!

**b. causanscky**

## O măsură ciudată

### a Direcției c. f. r.

*Direcția generală c. f. r. a decis să facă înlesniri de călătorie, pe timpul verei, pentru vizitatorii stațiunilor balneare și climaterice.*

*Foarte bine; foarte util. Dar să vedeți în ce chip se repartizează această înlesnire:*

*Pentru toate stațiunile balneare din țară se acordă reducere de 50 la sută, însă cu o serie de îngrădiri: o cură de cel puțin 15 zile, un certificat doveditor, un alt certificat pentru însoțitorul bolnavului etc. etc.*

*Pentru persoanele ne-bolnave, se acordă reducere numai de 20 la sută la stațiunile balneare și climaterice.*

*Dar iată o excepție; și aici e partea interesantă:*

*Pentru stațiunile din Valea Prahovei se acordă la toată lumea reducere de 50 la sută, fără nici o restricție; fără nici o formalitate.*

*Mă rog, pentru ce această distincție; această favoare?*

*Avem stațiuni splendide în toată țara: admirabile localități în Ardeal; minunate locuri în Moldova și Bucovina; stațiuni dătătoare de viață la malul mării (în Dobrogea și Basarabia). Ar trebui înlesniri cât mai largi pentru vizitarea lor. Calea ferată se limitează numai la un avantaj de 20 la sută.*

*Iar special pentru Valea Prahovei o reducere de favoare,—fiindcă așa voesc paraziții Bucureștiului!*

*Oare C. F. R. este o instituție regională, valahă; sau este a țării întregi?* **Lr.**

## O femee gangster

### terorizează New-Yorkul

Precum se știe, poliția criminală din New-York a reușit în ultimul timp să facă nevătămători pe cei mai îndrăzneți gangsteri care au terorizat în decursul anilor populația marei metropole.

Iată însă că aceiași poliție s'a dovedit neputincioasă de a pune mâna pe o femeie care a reușit să jefuiască într'un interval relativ scurt, zeci de farmacii din centrul orașului.

Cu toate măsurile luate de polițiști, cu toate că la farmacii veghează neîntrerupt detectivi iscusiți, gangsterița— despre care se știe doar că „e blondă, tânără, înaltă, elegantă, parfumată și de o frumusețe răpitoare",—n'a putut fi încă prinsă și continuă a se deda la atacuri îndrăznețe asupra bieților farmaciști new-yorkeji.

Ziarele americane mai dau următorul amănunt interesant: înainte de a se adresa casieriței dela farmacie cu tradiționalul: —„Mâinile sus! Banii!", vizitatoarea misterioasă are întotdeauna grija de a se aproviziona — în calitate de clientă, evident — cu pudră, cremă și rouge-uri.

Dacă-i femee...

## Expediția italiană peste Atlantic

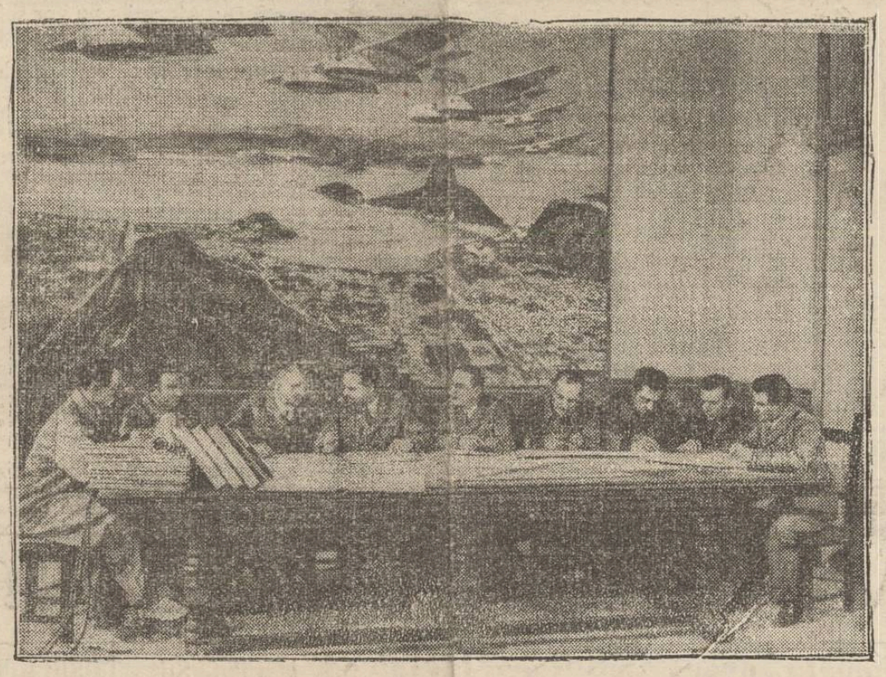

Ministrul aviației italiene d. Balbo, e gata să pornească peste Atlantic, cu un numeros grup de hidro-avioane, pe ruta Danemarka—Groenlanda—Labrador—Statele-Unite. Plecarea în această grandioasă expediție e așteptată dela o zi la alta.

In clișeu, d. Balbo studiind planul expediției. In fund, o pictură reprezintând prima expediție italiană similară care s'a făcut cu succes spre America de Sud.

## DIN TOATA LUMEA

**Război contra șoarecilor** — O bruscă invazie de șoareci a preocupat în ultima vreme pe francezi. Faptul s'a produs în porturi (în special la Havre), apoi la Lyon și în fine la Paris.

Pe lângă primejdia de a răspândi epidemiile, îndrăcitele rozătoare provoacă îngrijorare dintr'o pricină nu mai puțin însemnată: incendii și inundații!

Vi se pare ciudat? Totuși este fapt stabilit că șoarecii obicinuesc să-și ascută dinții sau să-și-i tocească (când îi au prea lungi). Pentru treaba aceasta, își freacă dinții de corpuri dure, în special de metale. Și metalele pe care le găsesc mai la îndemână sînt conductele de apă și sârmele electrice.

Uneori, șoarecii sparg astfel tuburile de metal, provocând scurgerea apei; sau încurcă sârmele electrice, dând naștere la scurt-circuit.

Este deci mare interes ca șoarecii să fie stârpiți. Și s'a constatat că lupta cea mai satisfăcătoare se duce cu mâțele, — un soi de mâțe învățate special să vâneze șoarecii.

In acest chip s'au obținut rezultate bune la Havre (Franța), Anvers (Belgia), Amsterdam (Olanda) și în alte porturi.

*

**Criza** — O dovadă despre asprimea crizei financiare în Ungaria, o constitue faptul că persoane din aristocrația bogată (prinți, baroni, conți) nu pot face față plăților celor mai modeste. Familii reputate au ajuns în deconfitură.

Astfel, face impresie la Budapesta faptul că prințul Carol Egon de Hohenlohe e urmărit în justiție pentru o datorie de... 600 pengoe. Iar un om ca contele Thomas Esterhazy, a cărui avere este evaluată la 23 milioane pengoe, n'a putut acoperi o obligațiune de un milion pengoe.

Grele vremuri!

*

**Juriul în Elveția.** — Instituția populară a Curților cu juri funcționează în chip excelent în Elveția. Acolo nu se fac judecați de mântuială; nu se dau condamnări exagerate și nu se pronunță achitări uimitoare. Dar mai cu seamă nu se amână procesele din cauza lipsei juraților.

Secretul acestei bune funcționări a juriului este următorul: în Elveția jurații (12 titulari și 2 supleanți) sînt aleși prin vot popular, pe un period de 6 ani. Și în plus munca lor este plătită foarte bine, fiecare jurat primind o diurnă de 35 franci elvețieni pe zi (adică 1200 lei).

Da'ă și la noi ar fi plătiți jurații, să vedeți cum n'ar mai lipsi niciunul...

*

**O taxă vamală enormă.** —Un adevărat record american este deținut de d-na Briddle, o mare bogătașă din New-York.

După un voiaj în Europa, d-na Briddle s'a înapoiat în patrie cu o sumedenie de cumpărături (îmbrăcăminte, articole de toaletă, bijuterii, obiecte de artă etc),

Bagajele au fost cercetate la vamă și impuse la formidabila taxă vamală de 77.000 dolari, adica peste 13 milioane lei. Și d-na Briddle a plătit fără discuție.

Așa contribuabili i-ar trebui și lui d. Madgearu al nostru!

## Hitleriștii pregătesc

### reformarea calendarului?

In revista „Berzenblatt fur den deutschen buchandel", organ al sindicatului editorilor de cărți din Germania, a apărut recent următorul anunț interesant:

„Se caută o persoană pentru editarea unui volum de o importanță epocală. Autorul își propune reformarea actualului calendar. Cartea va purta titlul: —„Jos cu săptămâna celor șapte zile a lui Israel!"

Așa dar, hitleriștii au de gând să schimbe și calendarul și să dele o altă denumire zilelor săptămânii.

Precum se știe, asemenea încercări s'au mai făcut în anul 1793 în Franța revoluționară, iar în zilele noastre, în Rusia Sovietică Și încercările au dat greș.

## Impozitele la New-York

La New-York, după cum rezultă din darea de seamă a administratorului financiar Barry, în primele șase luni din anul curent s'a încasat cu 30 milioane dolari (aproape o nouă miliarde lei) mai puțin decât în aceiaș perioadă din anul trecut. Din această cauză va fi imposibil să se realizeze proectele edilitare la New-York.

Populația e sărăcită și din pricina crizei nu poate achita impozitele. Spre a se intensifica încasările, s'a hotărât acum pentru prima dată să se aplice amenzi fiscale și dobânzi de întârziere.

Se vede că și în America s'a auzit de măsurile d-lui Madgearu!..

**x Inainte de a pleca la băi sau la țară, nu uitați să vă abonați la „Opinia". Abonament lunar 50 lei.**

## Figuri din Baroul de Iași

### Dl. Carol Diamant

**de avocat CONST. LEON**

După aperență ar putea fi luat drept un bancher robust, îmbuibat cu toate satisfacțiile pe care le oferă milioanele acumulate.

In fond însă, d-l Carol Diamant este un fin intelectual, un emerit avocat, foarte căutat pentru pătrunderea cu care tratează chestiunile, pentru priceperea cu care le expune magistraților și pentru intransigența corectitudinei profesionale, care-i dă prestigiu și autoritate în lumea juriștilor și a clienților care-i solicită apărarea.

Măsurat în gest și-n vorbă, hotărât și stăpân pe sine, caracter independent, nu se pleacă de cât înaintea adevărului și evidenței, pe care nici odată nu le tăgăduește, căci nu e omul care să se ascundă după deget.

Exact, ca un cronomotru—bine alcătuit din capul locului—d-l Diamant nu face din exactitate o simplă politeță, (aceasta fiind apanajul regilor), ci o datorie pe care o păzește cu strictețe.

Are dicțiunea puternică și clară, pronunțarea corectă și răspicată, care face să nu se peardă nici un cuvânt din tot ce spune, apărându-și cu tărie convingerile.

Când un coleg—adversar—face la adresa sa un spirit înțepător, d-l Diamant îi răspunde cu alt spirit, mai înțepător și mult mai fin, care îl face pe celălalt să regrete imprudența de a fi provocat.

Situația materială și spiriul de independență îi permit să-și aleagă clientela; de aceia nu orice client îl poate angaja, căci d-l Diamant nu e accesibil de cât acelora care-și cer dreptul lor; nu și celor cari vor să smulgă cât mai mult din dreptul altora.

Când pe sala Palatului păsește apăsat, cu aerul de suverană nepasare, samană a boem incorigibil; nu însă din cei fără sfanț și fără adapost, ci „boem" cu limuzină luxoasă, cu casă mare în centrul târgului și cu vilă la Borzsek.

Nu face politică, pentru că nimic nu-l silește să-și strice liniștea în acest sport de culise, miraculos une-ori, care ridică pe unii la „înălțimi scânteietoare" cum ar zice d-l avocat Ionescu-Incident..

De aceia preferă sporturile în aer liber, cari întăresc corpul și dau elasticitate spiritului.

*

D-l Diamant face parte din rasa aceia care a dat lumei pe poporul, care prin aptitudinile lui puternice, prin misticismul spiritului și prin realismul inteligenții lui, și-a căpătat numele de „popor ales".

In adevăr, acest popor răspândit peste tot globul—după ce a trăit pe pământul său propriu, unde a întemeiat un imperiu a cărui faimă a rămas în amintirea urmașilor—silit, mai tarziu, de vitregia destinului și de nestatorniciа împrejurărilor să trăiască în

(Continuarea în pag. II-a)

## Calitățile și defectele femeilor

### văzute de d. Mussolini

D. Mussolini, conducătorul Italiei, întrebat de ce nu acordă drept de vot femeilor, a declarat:

—„Cred că femeia e superioară barbatului în calitățile intrinsece de intuiție, înțelegere, bunătate, generozitate, și mai cu seamă în dragostea de cămin și familie; și că spiritul ei de sacrificiu e nemărginit.

„Ceia ce-i lipsește femeii e de a fi capabilă să se ridice pe înălțimi vertiginoase care nu-s atinse decât de un foarte mic număr de bărbați al căror geniu onorează, nu numai personalitatea lor, dar omenirea întreagă. Din timpurile cele mai depărtate până în zilele noastre, n'au existat mari compozitori simfonici sau mari arhitecți femei. N'a existat un mare pictor sau un mare sculptor femee, — deși sânt exemple de femei literate și oratoare de talent. Speculațiile filosofice sânt deasemenea inaccesibile femeilor. Filosofii au fost și vor fi totdeauna barbați.

„Astfel se explică atitudinea mea în ce privește participarea femenină la viața publică. Sânt gata să recunosc că, în mijlociu, votul femeilor n'ar fi întru nimic inferior acelui al alegătorilor masculini. Insă ar fi mai vătămător,... fiindcă femeile sânt în majoritate" — a încheiat ironic dictatorul Italiei, cu spiritul său anti-democratic.

## Palatul Sovietelor

### cu o statuie uriașă a lui Lenin

Ziarul „Pravda" din Moscova anunță că guvernul sovietic a aprobat proectul gigantic al arhitectului rus Iofanov. E vorba de construirea unui „Palat al Sovietelor" la Moscova.

Deasupra ultimului etaj al palatului se va așeza pe un soclu de granit o statuie uriașă a lui Lenin, în înălțime de 70 metri. Palatul va costa câteva sute de milioane lei, fiind lucrat din oțel și sticlă incasabilă. Noua construcție dela Moscova va servi ca sediu al marelui consiliu sovietic.

PROBLEME EUROPENE

## Ce este «coridorul» polonez

Pomerania poloneză, botezată pe nedrept „coridor", așezată pe ambele părți ale Vistulei de jos, formează azi o unitate administrativă aparte a Poloniei, numită „voevodatul pomeran". Această fâșie de pământ are o suprafață de 16,386 km. patrați, cu o lărgime de 140 km. la marea Baltică, unde statistica din 1931 arată că erau 1 milion 86.144 locuitori.

Voevodatul pomeran este numai o parte din fosta Prusie apusană, redat Poloniei prin tratatul dela Versailles din 28 Iunie 1919, după o înstrainare de 293 ani, — adică între anii 1308—1454 și 1772—1919 a fost sub stapânire nemțească, iar între anii 950—1308 și 1454—1772 sub stăpânire polonă. Provincia aceasta este locuită în majoritate de elemente slave, între care predomină polonii și cașubii; dintre alte naționalități putem numi pe germani.

După statistica oficială din 1931 se găseau acolo 976499 polonі, (89,9 la sută), între cari 140.000 cașubi, și 109645 (10,1 la sută) germani și alte naționalități.

Numărul germanilor a scăzut foarte mult în urma alipirii acestui teritoriu la Polonia, mulți din ei părăsind de bună voie locurile și întorcându-se în Germania. In 1910 erau acolo 43 la sută germani, iar azi nu-s decât 8 la sută. Acest fapt dovedește, întru câtva, că elementul german nu este legat de acest pământ,

*

După această mică introducere trebuie să subliniem cu linii groase însemnătatea economică a acestei provincii pentru țara poloneză.

Polonia ca țară cu 32 mil. locuitori, din cauza relațiunilor excepționale cu vecinii ei Rusia și Germania, cu care se mărginește pe o întindere de 3324 km. cea ce face cam 60 la sută din întreaga ei granită, este nevoită să-și îndrepte frontul economic spre mare, datorită căreia poate să întreție legături comerciale cu lumea exterioară, de altfel singura cale ce-i asigură independența economică și politică.

In afară de aceasta însăși structura economică a statului polon este îndreptată spre mare, drept o reminescență a vechei stări de lucruri. Azi peste 63 la sută din întregul schimb comercial cu străinătatea trece prin cele 2 porturi poloneze: Gdynia și Gdansk.

Dacă s'ar întâmpla ca să i se ia Poloniei eșirea la mare, ar însemna ca un popor de 32 mil. locuitori să fie pus, din punct de vedere economic, sub controlul nemților; ori întreaga lume își dă seama că polonejii sunt un popor care produce și a cărui colaborare nestingherită este spre binele comun al civilizației omenești.

Pe de altă parte Pomerania poloneză este o provincie foarte bogată în diferite produse alimentare: cereale, pește, sare, etc., ceea ce face ca Polonia să nu importe aceste prime articole din Germania sau Rusia.

Am arătat într'un alt articol că, Pomerania poloneză nu este și nu poate fi o pedică în desvoltarea economică a provinciei nemțești „Prusia Orientală", care din punct de vedere economic are aceeași structură ca și Pomerania, iar din punct de vedere geografic e o colonie răzleață a Germaniei, nefăcând parte integrală din statul german.

Ca dovadă avem faptul că azi, în urma unei înțelegeri polono-germane, comunicația între Prusia orientală și statul german ar putea să se facă nestingherit prin Pomerania poloneză; totuși numai 1/3 trece prin această parte, restul de 2/3 se scurge prin alte părți ale Poloniei sau pe marea Baltică.

Prin urmare vedem, că acest „coridor" polonez nu este creiat să condamne un popor sau o țară la moarte economică, cum se spune, — din potrivă se restabilește vechea stare de lucruri.

Și așa trebuiește privită această chestiune.

**Dr. Th. Holban**

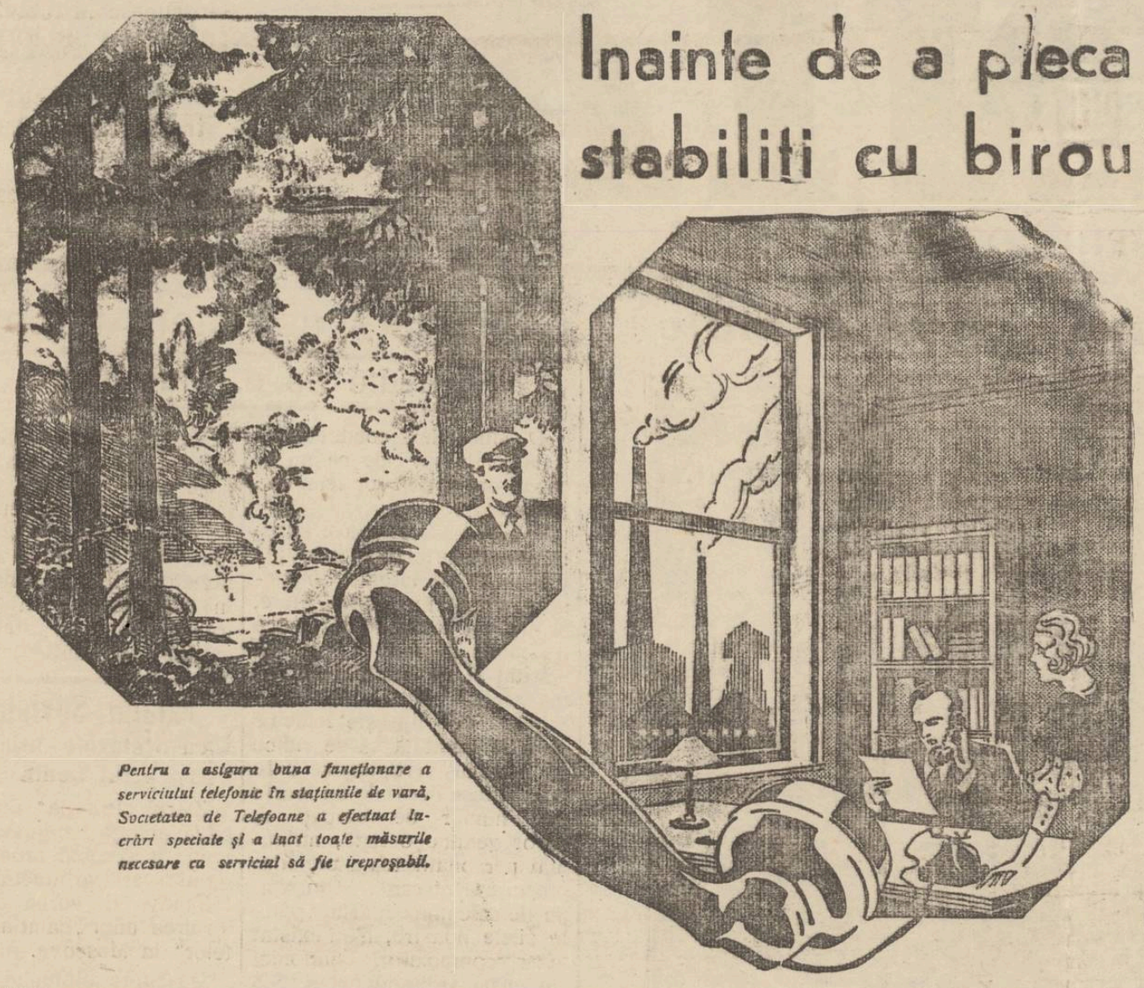

*Pentru a asigura buna funcţionare a serviciului telefonic în staţiunile de vară, Societatea de Telefoane a efectuat lucrări speciale şi a luat toate măsurile necesare ca serviciul să fie ireproşabil.*

# Înainte de a pleca în concediu, stabiliţi cu biroul Dv. ora când veţi telefona!

Durata concediului depinde de activitatea biroului în absenţa Dv. Afacerile nu vor suferi, dacă — cu toată distanţa ce vă desparte de birou — veţi dirija personal pe acei cari vă înlocuesc, dacă veţi fi zilnic în legătură cu ei. Telefonul vă dă această posibilitate. Graţie acestui instrument minunat, vă puteţi continua activitatea în timp ce admiraţi frumuseţea mării sau respiraţi aerul pur al munţilor. Pentru ca să nu telefonaţi în zadar şi să aveţi certitudinea că în birou se va afla întotdeauna cineva care să vă răspundă, fixaţi ora când veţi telefona înainte de a pleca în concediu.

Iată tariful telefonic al câtorva staţiuni balneare şi climaterice

| | | | | | | | |
|---|---|---|---|---|---|---|---|
| Balcic—Bucureşti | Lei | 60.— | 3 | minute | între | orele | 8-21 |
| Constanţa | „ | 60.— | „ | „ | „ | „ | „ |
| Sinaia | „ | 40.— | „ | „ | „ | „ | „ |
| Sovata | „ | 60.— | „ | „ | „ | „ | „ |
| Băile Herculane | „ | 60.— | „ | „ | „ | „ | „ |
| Câlimăneşti | „ | 60.— | „ | „ | „ | „ | „ |

SOCIETATEA ANONIMĂ ROMÂNĂ DE TELEFOANE


## INFORMAŢIUNI

x *Ştirea despre un duel Argetoianu-Goga, era o fantezie a ziarului d-lui Gr. Filipescu, şi care a emoţionat pe unul din corespondenţii noştri din Capitală.*

*D. Argetoianu e mai presus decât un duel arhaic, — asemenea metode rămânând, la noi, apanajul d-lui Gr. Filipescu.*

x Dl. *Nicolae I. Popa*, profesor la Liceul Internat şi la Seminarul Pedagogic Universitar, a fost numit membru examinator de limba franceză în Comisiunea de bacalaureat dela Seminarul Pedagogic Universitar, în locul d-nei Alice Hulubei, care fusese repartizată de Minister, deşi se află de mai mulţi ani în concediu de studii la Paris.

x *Conflictul din sinul guvernului german, s'a agravat. Se menţine ştirea demisiei ministrului Hugenberg. S'a început totodată dizolvarea partidului naţional-german al d-lui Hugenberg.*

x *Licitaţie.* — In ziua de 8 Iulie a. c. orele 10 a. m. va avea loc licitaţie pentru furnizarea a 10 vagoane de lemne (fag, carpen, stejar) la Şcoala de Menaj din Iaşi str. Toma Cozma No. 1.

Informaţiuni se pot lua la cancelaria şcolii între orele 9—12 a. m. şi 4—6 p. m.


**Lei 250** Cămaşa militară Kaki şi bleu Culori originale, nevopsite deci garantate la spălat, a sosit la: MAGAZINUL

# CRISTIAN

Strada Lăpuşneanu
Gata şi pe măsură.

# Ţesătoria Mătăsei

Fost NATHAN GHELER, Iaşi

anunţă onor clientelă că produsele sale se desfac cu preţurile originale ale fabricii numai la

Depozitul General

# Fraţii Rosenfeld

Magazinul la „GHEMUL ROŞ"

— Galanterie şi Manufactură —

Centrala: Str. Cuza Vodă No. 58
Sucursala: Fraros str. I. C. Brătianu 133

**Isvoarele Statului Francez**

VICHY CELESTINS — Rinichi-Băşică-Gută Diabet-Artritism
VICHY Grande-GRILLE — Bolile Ficatului şi ale aparatului biliar, Afecţiunile stomacului şi ale intestinelor.
VICHY HOPITAL


**Societatea Creditului Funciar Urban din Iaşi**

Se aduce la cunoştinţa d-lor detentori de scrisuri funciare urbane Iaşi emisiunea 5% şi 10% că în conformitate cu deciziunea Consiliului de Administraţie No. 299 din 22 Iunie 1933, din cuponul exigibil la 1 Iulie 1933, se va plăti 50 %.

Plata va reîncepe în ziua de 10 Iulie 1933, şi se va face la cassa Societăţei în zilele de Luni, Miercuri şi Vineri, între orele 9-12 dimineaţa. Domnii detentori vor prezenta borderourile în dublu exemplar însoţite de cupoane. Unul din exemplare se va elibera prezentatorului cu semnătura Direcţiunei Generale şi sigiliul Societăţei.

Acest exemplar va servi prezentatorului pentru constatarea depunerei şi reţinerii cupoanelor cum şi pentru plaefectuată.

D-nii detentori din Bucureşti pot depune cupoanele înborderate la reprezentanţa noastră din Bucureşti strada R. Poincarè No. 2, spre a ne fi trimise spre verificare şi ordonantare la Casieria noastră din Iaşi.

Direcţiunea Generală

x Doctorul **BRENER** *specialist mamos*, boli de femei consultaţii dela 2 până la 4 p. m.

România
**Comitetul şcolar al Gimnaziului din Tg. Frumos**

PUBLICAŢIE
No. 29 din 22 Iunie 1933

Se aduce la cunoştinţa publică, că comitetul şcolar al gimnaziului din Tg. Frumos are de vânzare material de construcţie şi anume; cărămidă (120 mii), piatră (200 m.c.), nisip (100 m. c.) şi ceva material lemnos, ce se găseşte depozitat în curtea fostului cămin din stradă palat comunal şi care urmează să se vândă prin licitaţie publică conform ordonan. Minister No. 18381 | 933.

Licitaţia se va ţinea în ziua de 9 Iulie orele 3 p.m. în localul şcolii. Cei interesaţi vor da oferte în scris şi închise, depunând totodată şi o garanţie de 10 la sută.

Preşedintele
Comitetului şcolar


MEZELURILE
**PODSUDEK Cernăuţi**
le vinde cel mai eftin
magazinul
**FRITZ**
strada Lăpuşneanu 18
Se serveşte direct de la frigidaire.


## Insemnată operă edilitară la Bîrlad

### Solemnitatea inaugurală de mîne

Mîne dimineaţă Joi 29 Iunie va avea loc în oraşul Bârlad inaugurarea lucrărilor de indiguire şi abatere a albiei râului Bârlad.

Cu această ocazie se vor mai inaugura şi:

Noul cartier „Regele Carol al II-a", al sinistraţilor cărora li s'au acordat 600 locuri de casă şi material lemnos.

Canalul nou, de abaterea apei Calcaina.

Impădurirea coastelor râpoase din partea de răsărit a oraşului Bârlad.

Piaţa din centrul oraşului.

Pentru realizarea acestor importante lucrări, primăria Bârlad a făcut sforţări lăudabile, obţinând şi ajutoare dela câteva departamente ministeriale.

Solemnitatea de mâne prezintă o deosebită însemnătate pentru bârlădeni.

Ştiri din Basarabia

## O explozie de benzină

### la Mărculeşti (Bălţi) - Două victime

In comuna Mărculeşti (jud. Bălţi) s'a produs o gravă nenorocire.

Tânărul Uşer Moviloschi, în etate de 17 ani, proprietarul unui depozit de benzină a coborât în pivniţă, împreună cu un şofer originar din Soroca.

Moviloschi ţinea în mână o lumânare. La un moment dat, s'a produs o explozie de benzină.

Tânărul Moviloschi, în urma arsurilor căpătate, a sucombat; iar şoferul este în stare gravă.

*

**Răzbunare originală.** — Locuitorul Teodor Moraru din comuna Glodeni (jud. Bălţi) şi-a surprins soţia în flagrant delict de adulter cu consăteanul Gh. Trifu.

Moraru l-a legat pe Trifu şi i-a introdus o sticlă cu rachiu într'o parte delicată a corpului.

Sticla i-a fost extrasă la spital, însă starea victimei e gravă.

*

**Incercare de sinucidere.** — La Chişinău, d-ra Ana Butureac, a încercat să-şi curme viaţa, consumând o cantitate de substanţă otrăvitoare. Ea a fost internată în spital.

Sinucigaşa, este fiica unei slujbaş superior din Chişinău. Ea a făcut liceul, dar tatăl ei a decăzut şi ambii trăiau în mizerie, ceace a determinat'o să recurgă la actul fatal.

*

**Un atac banditesc** a fost săvârşit la moara Vecsler din Chişinău. Paznicul a fost legat; apoi banditii au operat la casa de bani, dar n'au găsit decât 2000 lei.

*Coresp.*

x Ziarul „Basarabsky Slova" din Chişinău, publică azi un articol de fond, în care atacă pe consulul german la Chişinău, d. Hirsch, învinuindu-l că ar susţine propaganda hitleristă în Basarabia.

Ziarul cere înlăturarea reprezentatului german la Chişinău.

## Procesul falsurilor

### dela Banca Română din Dorohoi

Dorohoi 28. — Tribunalul local, sub preşedinţia d-lui Traian Botezatu, a judecat procesul falsurilor descoperite în Mai 1929 la Banca Română din Dorohoi,—falsuri semnalate de d. farmacist Gh. Timuş, care făcea parte din consiliul de administraţie.

Neregulile au fost puse în sarcina d-lor Emil Dobru, directorul instituţiei şi D. Dimitriu, care au fost atunci arestaţi în interesul instrucţiei.

D. Dobru era şi directorul şcolii comerciale, iar d. Dimitriu profesor la aceasta şcoală. Ambii au fost destituiţi din învăţământ.

Tribunalul, după o deliberare de două zile, a condamnat pe d-nii E. Dobru şi D. Dimitriu la câte doi ani închisoare.

Cazul a produs senzaţie în localitate. **Justus**

Spectacolele zilei

## UNDE MERGEM ASTAZI ?..

**28 IUNIE**

**Cinema Trianon.** — *„Diamantul ţarului"* (Orlow) cu Liane Haid şi Ivan Petrovich; *„Ming-Toy"* (Corabia dragostei) cu Lupe Velez şi Lew Ayres. Jurnal sonor *Radio-News*.

**Cinema Sidoli** (grădina şi sala). — *„Sânge păgân"* cu Clara Bow; *„In umbra zgârie-norilor"* cu Thomas Meigham.

**Cinema Phönix.**—*(Relache)*

**Pomul Verde.** — *„Patru nunţi"* comedie muzicală în 4 acte, cu ansamblul Zelniker-Bunowa.

**Curtea orfelinatului Evreesc** (str. Academiei). *„Zidul morţii"* spectacole cu două motociclete, executate de Miss Speedy Pepper Lee şi inginerul Jim Murell din Londra.

## Primăria Iaşi a admis

### o uşoară scumpire a pânii

Delegaţia permanentă a Municipiului, având în vedere creşterea preţului grâului, a fixat următoarele noi preţuri:

9,25 lei kgr. făină integrală, fără extracţie de făină lux şi fără amestec de orz, loco moară; precum şi 8 lei pâinea de 900 grame (caldă: 850 gr. rece).

Ordonanţa cu noul regim intră în vigoare la 1 Iulie. Ea va fi însoţită de un control sever la mori şi brutării, pentru ca să se asigure calitatea făinii, a pâinii, precum şi greutatea obligatorie a acesteia.

## Ce păţesc agenţii fiscali

### care vor să încaseze impozitele

Roman 28. — Vasile Ardeleanu perceptorul Com. Stănita însoţit de agenţ fiscali şi guarzi comunali s'au transportat în satul Mulfăneşti-Stănita pentru a încasa impozitele.

Sătenii ne-având bani agenţii fiscului le-a ridicat diferite lucruri din casă pe care încărcându-le într'o caruţa vroiau să le transporte la percepţia de reşedinţă.

Sătenii ajutaţi de femei şi copii, au pornit cu coase, furci şi sape, în urmărirea agenţilor fiscali.

Căruţa ce transporta lucrurile a fost înconjurată de grupul de revoltaţi care au lovit în mod barbar pe acei ce erau trimişi acolo să-şi îndeplinească o îndatorire legală.

Agresorii au fost daţi în judecată. *Ms.*

## O demonstraţie originală

Cu ocazia ultimelor manifestaţiuni ale Gărzii de fier din Ardeal, un număr de 50 persoane au fost trimise la închisoarea parchetului Alba Iulia.

Astă-noapte, arestaţii au evadat şi încolonându-se s'au dus la locuinţa directorului închisorii, făcând o demonstraţie ostilă.

Insă forţele poliţieneşti au venit la timp şi i-au readus pe demonstranţi la închisoare.

## INFORMAŢIUNI

x Tribunal Fălciu a decis lichidarea pe cale falimentară a patrimoniului cunoscutei comerciante şi proprietare Ana Herşcovici din Huşi str. Gh. ca-Vodă.

x La cimitirul Eternitatea se va oficia mâne Joi un parastas în memoria regretatului Petre Fântânaru, fruntaş al învăţământului ieşan.

Şi de astă dată ambele nuanţe liberale se vor întâlni lângă scumpul mormânt.

x Toţi absolvenţii Şcoalei Comerciale Superioare Curs Seral, care se interesează de examenele de diferenţă, sunt pentru ultima oară rugaţi să vie în prop. riul lor interes, la consfătuirea convocată pentru Joi 29 Iunie a. c. orele 15 precis, la Corpul Contabililor.

x In apropiere de staţia Milescuţi (Paşcani-Cernăuţi) a fost tăiat de tr nul 501, invalidul Carol Glas.

S'a deschis o anchetă.

x Curtea de apel a eliberat eri pe studenta Huber din Cernăuţi, implicată în procesul de comunism al inginerilor de sub conducerea lui Carol Wexler.

## Figuri din Baroul de Iaşi

### DL. CAROL DIAMANT

(Continuarea din pagina I-a)

tre popoare ale căror obiceiuri şi legi, al căror temperament şi concepţii erau contrare cu ale sale, a avut priceperea să se facă accesibil în mijlocul popoarelor unde vieţuiau (exceptând timpurile obscure ale Evului mediu, când persecuţiile religioase îi sileau să trăiască în „Ghetto" de unde treceau uneori şi pe rugul *auto-da-fé*-elor, ridicate de cruzimea şi ignoranţa spiritelor întunecate care conduceau norodele).

Dar poporul Evreu a avut puterea să reziste cu îndârjire tuturor influenţelor exterioare, tuturor silniciilor sălbatice, păstrându-şi fondul lor sufletesc, caracterul şi individualitatea, cari l'au ajutat să rămâe dinstinct de toate celelalte neamuri în mijlocul cărora a trăit fărămiţat.

Ceia ce a făcut tăria acestui popor, a fost spiritul de solidaritate care a ţinut sufletul şi gândurile fiilor lui într'o permanentă legătură—printr'un misterios fluid, ale cărui unde i-au ajutat să comunice de la distanţă—ca prin telegrafia fără fir.

Remarcabil prin puterea de gândire, prin puterea de muncă, de răbdare, de rezistenţă şi de adaptare la toate împrejurările prielnice sau protivnice, poporul evreu a dat lumei oameni de Stat, oameni de ştiinţă, gânditori de proporţii universale, financiari, scriitori filosofi şi poeţi. Ei îşi au reprezentanţii lor în toate ramurile de activitate omenească.

Dar peste toate timpurile şi deasupra tuturor numelor, va străluci ca un far veşnic luminos, figura şi numele lui *Isus*, care prin morala învăţăturilor sale, bazată pe curăţenia sufletului, pe înfrăţirea dintre oameni, pe milă, pe bunătate şi pe iubirea aproapelui, a pus temelia adevăratei Religii a omenirii, izvorâtă din această moral, care este cea mai înaltă şi sublimă creaţie a cugetului omenesc.

De aceia, gloria lui Isus va rămâne veşnică şi va străbate veacurile, până la sfârşitul lumei.

Şi totuşi,—Isus s'a născut într'o umilă familie de evrei săraci, cari nu puteau bănui inspiraţia Dumnezeiască cu care fusese dăruit acest Vlăstar, a cărui bunătate şi frumuseţă morală a întrecut pe a tuturor cheruvimilor.

*

Şi iată că astăzi hitleriştii, rasiştii, sioniştii ar vrea să-i distrugă şi să-i alunge pe Evrei din ţările în care se găsesc; ar vrea,—însă nu vor reuşi de cât să-şi atragă asupra-le disprețul lumei civilizate, căci conştiinţa binelui şi a dreptăţei va triumfa şi asupra rătăcirilor de azi, cum a triumfat şi asupra rătăcirilor din trecut, cari au pătat epocile în care s'au produs, prin cruzimi inutile şi neomenoase; iar poporul evreu va rezista şi de aici încolo—cum a rezistat şi până acum—tuturor persecuţiilor la care e supus, chiar şi în secolul acesta care încoronează cele mai geniale şi îndrăzneţe descoperiri şi invenţii ale neastâmpăratului creier omenesc.

Un lucru n'ar trebui să uite toţi acei care-şi fac din persecuţia evreilor, un scop al existenţei lor anume că lumea nu trăeşte cu ciomege şi cu revolvere, ci cu hrană trupească şi cu hrană sufletească;

Că pâinea nu se face învârtind ciomegile şi revolverele în dreapta şi în stânga, ci semănând, săcerând şi treierând grâul pe care bunul Dumnezeu îl face să rodiască şi pentru păserile cerului şi pentru oamenii pe cari a căutat să-i îmblânziască prin cuvintele Trimisului Său, ale blândului şi Divinului Isus: *Pace vouă*; iar hrana sufletească se obţine prin sforţările celor aleşi, cari cu talentul sau cu geniul lor se avântă spre culmile soăldate în aur ale unor frumuseţi de cugetare şi de artă; pe care se silesc să le pună la îndemâna celor care nu se pot ridica până la ele.

Dar dacă nici după 2000 de ani acei ce se numesc creştini nu vor să înţeleagă morala sublimă şi Dumnezeiască a cuvintelor *Pace între oameni*, atunci zădarnică a fost jertfa vieţei divine a lui Isus şi a sângelui său generos şi sfânt, cu care a răscumpărat această pace, de care sufletul omului e veşnic însetat şi nici-odată nu se mai poate răcori,—din cauză că unii din conducătorii popoarelor, mânaţi de instinctele atavice, alungă pacea din lume, iar ceilalţi nu-i pot împedeca.

Numai când oamenii vor avea conştiinţa clară că au dreptul la viaţă şi la fericire şi ca un singur om, ca un gigant puternic, se vor ridica *toţi* ca să spulbere în ţărână pe cei al căror egoism şi lăcomie se hrăneşte din nenorocirea celor mulţi, numai atunci îşi vor cuceri pacea pentru care idealiştii au luptat şi s'au sacrificat cu generozitate.

**C-tin Leon**
Avocat

x **ABONAMENTE** în orice localitate balneară sau climaterică, 50 lei lunar.

# Un aeroport civil

## se înfiinţează la Iaşi

Delegaţia permanentă a municipiului a primit aseară pe reprezentantul Ministerului Apărării Naţionale, d-nul Ralet, care a expus proectul înfiinţării la Iaşi a unui aeroport civil, cu concursul militarilor; în vederea curselor regulate pentru pasageri, poştă şi marfă.

D. Ralet cere Municipiului să pue la dispoziţia acestei aviaţii civile cu caracter comercial, un teren de circa 60 hectare.

Delegaţia a cerut să i se prezinte un memoriu scris, pentru a-l lua în discuţiune.

# Omagiarea unei vrednice institutoare ieşene

## Solemnitatea dela şcoala primară „Gh. Asachi"

Duminică a avut loc serbarea de fine de an la şcoala primară „Gh. Asachi". A asistat un număr foarte mare din părinţii elevilor.

Din scurta dare de seamă a d-lui V. Agapi, directorul şcoalei, s'a putut vedea progresele frumoase ce le-au făcut copii la această şcoală, datorită muncei neobosite depuse de întregul corp profesoral

Cu ocazia acestei festivităţi s'a sărbătorit şi eşirea la pensie a distinsei profesoare *D-na Lucreţia Maio Borcescu*. Dl. Director Agapi într'o emoţionantă expunere, a elogiat munca neîntreruptă şi plină de abnegaţie timp de 36 ani a D-nei Borcescu şi a citat'o ca o pildă de devotament faţă de şcoală şi dragoste neprecupeţită în educarea copiilor.

Intreaga asistenţă a ţinut să se asocieze la această omagiere, manifestându-şi dragostea şi recunoştinţa prin nesfârşite aplauze şi printr'o profunziune de jerbe şi flori oferite sărbătoritei.

Foştii ei elevi Dan Mariovici şi Dorel Brück au spus câte un emoţionant cuvânt de recunoştinţă.

Vădit mişcată, d-na Borcescu a răspuns şi mulţumit tuturor, exprimându-şi prin duioase cuvinte, regretul de a părăsi şcoala şi speranţa că toţi foştii ei elevi vor deveni elemente folositoare societăţii şi patriei.

A urmat împărţirea premiilor. *As.*

x **Laboratorul de Analize chimice şi Microscopice Dr. Rătianu**, autorizat de Ministerul Sănătăţei Publice, execută analize complecte de urini, spute, secreţiuni etc. precum şi ori-ce analize ce interesează Industria, Comerţul şi Higiena alimentară. Iaşi Cuza-Vodă 48.

# MANIFESTAŢIUNEA DE DRAGOSTE A CORPULUI MEDICAL

## pentru d. dr. P. Cazacu, inspectorul regiunii sanitare

*In fiecare an, cu prilejul onomasticei, d. dr. P. Cazacu este călduros felicitat de corpul medical al regiunii sanitare.*

*In anul acesta, faptul va căpăta o amploare deosebită, pentrucă împrejurarea face să fie şi o solemnitate de rămas-bun,— întrucât d. dr. Cazacu se retrage la pensie.*

*Mâne dimineaţă la ora 10 şi jum. toţi medicii din cele 9 judeţe al regiunii VI-a sanitare se vor aduna în localul Inspectoratului, spre a prezinta felicitări d-lui dr. Cazacu şi a-i exprima adâncul regret pentru retragerea d-sale prematură din conducerea serviciilor sanitare moldoveneşti.*

*Cunoscută fiind dragostea sinceră a corpului medical pentru conducătorul de înaltă valoare şi distincţie care este Dr. P. Cazacu, solemnitatea de mâne va avea un caracter de impresionantă duioşie.*

# Incendiul

## din str. Păcurari

Astă noapte la ora 2, a izbucnit un incendiu la clădirea d-lui Avram Beniaminovici din str. Păcurari 97, în curtea căreia se află fabrica „Adriana". Focul a cuprins etajul al treilea al casei distrugând o parte a acoperişului şi bucătăria unui apartament, — fiind stins după câteva ceasuri de două secţii de pompieri sub conducerea d-lui maior Anghelescu.

Au sosit la faţa locului d. procuror Cuza şi d-nii comisari-şefi Eug. Bârzescu şi Bobeica.

Din cercetările preliminare s'a stabilit că focul a pornit din bucătărie.

Servitoarea Olimpia Calancea a lăsat aprinsă o lumânare şi flăcările au cuprins aşternutul, întinzându-se asupra clădirii.

Servitoarea neglijentă a fost reţinută la comisia I-a pentru continuarea cercetărilor.

REP.

# Expoziţia de Lucru-manual

## dela şcoala primară de fete No. 6 din Iaşi

Şcoala primară de fete No. 6 din oraşul nostru, de sub conducerea d-nei *Aglaia Bogdan*, a aranjat o bogată şi frumoasă expoziţie de Lucru-manual.

Obiectele expuse sunt aranjate pe clase, constând din: Kelim, puncte, împletituri din bumbac pescăresc, broderii, ajoururi, dantele, perne, cămăşi, rochiţe etc... toate executate cu măestrie şi mult gust artistic.

Aranjamentul acestei expoziţii şi în special rezultatele la care s'a ajuns cu elevele în executările de lucru-manual constitue o cinste pentru şcolile primare din oraş, pentru această şcoală în special şi pentru corpul ei didactic format din: D-na Aglaia Bogdan directoare, Ştefania Silber Speranţa Mazilu, Profira Popescu, Lucia Murgulescu, Nat. Galan, Em. Obreja şi D-ra Domnica Crăciun.

Remarcăm că această şcoală deşi are parte de o populaţie şcolară din cea mai sărace din oraş, totuşi fără nici un fel de ajutor, ci numai prin contribuţia sărăciei celor 350 de eleve, a reuşit să ne dea un excelent exemplu de bună voinţă, de muncă şi dragoste de şcoală.

Expoziţia se poate vizita între orele 9—12 a. m. şi 3—7 p. m. fiind deschisă numai până mâne 29 Iunie c.

# Informaţiuni

x **Serbătorirea d-lui Petre Pogonat.**—Averescanii ieşeni serbătoresc mâine (Sft. Petru şi Pavel) printr'un banchet la berăria „Luther" pe preşedintele lor d. Petre Pogonat. Iniţiativa a fost luată de d. N. Petrea vice-preşedintele organizaţiei şi de alţi fruntaşi.

Prietenii politici şi amicii d-lui Pogonat sunt rugaţi a veni în număr cât mai mare mâne la ora 12 a. m. la „Luther".

x D-na Aneta Maer din str. Sf. Ştefan. s'a plâns parchetului că a fost ameninţată cu un cuţit de Aron Iţicovici, şi Aba sin Marrcu din acelaş cartier.

x Funcţionari ceferişti din cartierul Nicolina roagă pe această cale chestura poliţiei a dispune ca un gardist să staţioneze măcar în cursul nopţii, deoarece aproape zilnic indivizi necunoscuţi vizitează ...coteţele de găini.

x Serviciile protoeriei judeţului s'au instalat cu începere de azi la Palatul Ad-tiv, —şi anume în etajul de sus.

# Şi Dv. Doamnă !!!

trebuie să treceţi astăzi pe la

# GALLIA

str. CUZA-VODA 83
(Palatul Braunştein

***Pentru ca să profitaţi de***

# Ocaziunile Extraordinare

care vi se prezintă

# LA TOATE FELURILE de MATASURI

S'A DESCHIS

## Marea DESFACERE de articole de voiaj

# „Oradea Mare"

**PALATUL „CAMEREI DE COMERŢ" STR. CUZA VODA**

**Cufere, Geamandane, Truse. Serviete, Chais-long-uri, Mobi ă de grădină. Perdele, Stoluri, Muşamale, jucării etc. etc. CU PREŢURILE CELE MAI REDUSE**

# „Junimea în anecdotă"

Sub titlul acesta, colegul nostru dl. *C. Săteanu* prepară o lucrare evocativă şi istoriografică în care va prezenta în anecdote vesele sau triste pe „primul junimist" *Costache Negruzzi, V. Alecsandri*, apoi pe întemeietorii „Junimei" *Maiorescu, Carp, Th. Rosetti, V. Pogor* şi *Jak Negruzzi* şi pe scriitorii luceferi ai cenaclului: *Eminescu* şi *Creangă*; pe *Haşdău* şi *Gheorghe Mârzescu* ca adversari, şi pe *N. Gane, A. Naum, Samson Bodnărescu, V. Ianov*, „cânţonetistul"; pe *Al. Lambrior, V. Burlă* şi *Pavel Paicu*; *Grigore H. Sufu* (Galical) pe *St. S. Vîrgolici* (spaniolul) pe *I. P. Florentin* nuvelistul istoria, pe *N. Culianu I. M. Melik* etc. etc. Volumul va fi ilustrat cu portretele (sau caricaturile) junimiştilor. Toţi admiratorii faimosului cenaclu (care a făcut şi continuă a face epocă), cari deţin *amintiri autentice*, scrisori, fotografii, etc. şi doresc ca ele să nu rămâe necunoscute, sunt rugaţi a le comunica d-lui *C. Săteanu* la Iaşi (str. I. C. Brătianu 120).

COFETĂRIA

# IOAN BUTUC

**din PIAŢA UNIREI**

a renovat localul în stil occidental. Laboratorul este pus sub conducerea d-lui Butuc producând cele mai perfecte produse de cofetărie.

# INFORMAŢIUNI

*x Aflăm că la Academia noastră de muzică se vor înfiinţa două noi catedre pentru viitorul an şcolar. O catedră de vioară, ce va fi încredinţată d-lui Garabet distinsul artist; şi a doua de canto ce va fi încredinţată d-lui Galinescu.*

*Şi se mai vorbeşte că încă două catedre vor fi dublate.*

x Săptămâna trecută s'a ţinut la Bucureşti, examenul pentru şefii de gară.

Din cuprinsul inspecţiei c. l. r. Iaşi au reuşit ca şefi de gară d-nii: Ionel Calu, Emil Niculescu, Gheorghevici, Manoliu E., Vasiliu Alfons, Toto Gheorghe, Oniceanu Iordache şi Simionescu.

x La liceul militar din Iaşi sunt vacante 30 locuri de elevi în cl. I.

x Procesul Victor Aradi se va judeca în ziua de 30 Iunie la Consiliul de război.

x Proprietarul Şmil David din str. Crucei 39, condamnat la 3 luni închisoare pentru rea administrare, a introdus apel la Tribunal.

x Cabinetul 3 instrucţie a redactat ordonanţa definitivă de trimitere în judecată a tinerilor implicaţi în devastarea de la „Sport şi muzică", cu prilejul unui bal organizat de societatea „Iubirea de oameni".

x **Rugăm pe cetitorii noştri care au strâns bonurile de premii să se grăbească a le depune la administraţia ziarului, deoarece foarte curând vom fixa data trageri'.**

x Soc. **„Unirea" P. T. T.** — In ziua de 29 Iunie soc. de ajutor reciproc a personalului inferior P. T. T. îşi va serba patronul şi 10 ani de existenţă. Toţi membrii sunt rugaţi cu insistenţă a lua parte la această serbare.

Plecarea la ora 10 a. m. de la palatul Poştei cu drapel şi muzică, membrii pot veni şi cu soţiile chiar dacă ele nu sunt membre în societate.

De la biserică, participanţii se vor întruni în grădina d-lui D. Antonesei din Tg. Copou (peste drum de primărie).

x In faţa consiliului Municipal convocat pentru azi la ora 5, d-nul inginer de ape Ghermani va face un expozeu asupra situaţiei instalaţiei de Timişeşti. starea conductei de aducţiune şi mijloacele pentru consolidare şi perfecţionarea ei.

x Banca Moldova a făcut apel împotriva amenzii de 11 mii lei care i-a fost aplicată de biroul vamal din Chişinău.

# Bucuria copiilor
# Plăcerea gospodinelor
# Nădejdea oamenilor nevoiaşi,

iată ce reprezintă PREMIILE pe care le va anunţa în curând ziarul „OPINIA".

# DOUA FETE JUDECATE

## pentru lepădare de copii

Tribunalul secţia I a judecat eri procesul tinerei Dora Bărgan originară din Lăpuşna, acuzată pentru lepădare de copil.

Dora Bărgan a fost în serviciul d-lui căpitan Botez din comuna Galata. Aici a făcut cunoştinţă cu un lucrător care după ce a sedus'o a părăsit'o.

Tânăra a născut un copil şi ne având nici un sprijin ca să-l crească, într'o seară l'a lepădat pe strada Colonel Langa.

Tânăra a fost însă descoperită şi trimisă în judecată.

După apărarea convingătoare a d-lui av. M. Păduraru, Tribunalul prezidat de d. jude Scriban, a pronunţat o hotărâre de achitare.

*

Tot pentru lepădare de copil, acelaş Tribunal a judecat eri pe fata Maria Olaru din Cornesti (Iaşi). Aceasta a fost luată de la casa părintească pe când avea numai 17 ani, de un anume Ion Lepădatu din serviciul spitalului „Izolarea".

Inculpata s'a prezentat în instanţă fără apărare.

D. av. Demostene Botez s'a oferit să-i dea asistenţă judiciară gratuită, făcând o impresionantă pledoarie, în urma căreia d-ra Olaru a fost achitată. *D. Zelca*

# Consiliul eparhial

## al arhi-episcopiei Moldovei

Ieri a avut loc la Mitropolie, şedinţa consiliului eparhial— secţiile economice şi culturale,—şi o adunare protopopească.

A prezidat I. P. S. S. Mitropolitul Pimen.

S'a luat în discuţie un raport administrativ asupra unei anchete făcute în judeţul Baia, cu privire la sectele religioase.

In ce priveşte fondul cultural, I. P. S. S. Mitropolitul Pimen a hotărît ca o comisiune formată din preoţii: Nonea, Petre Chirica şi N. Hodoroabă să aleagă cărţile cu caracter moral şi social, pentru a fi distribuite în mod gratuit credincioşilor.

In privinţa interpelării părintelui Ţincoca în precedenta şedinţă a adunării eparhiale, înaltul Prelat declară că a fost nevoit a depune banii bisericei la Banca Moldova, hotărînd ca de acum înainte fondurile bisericeşti să fie depuse numai la Banca Naţională.

*

S'a mai hotărât ca la biserica Sf. Neculai, în urma demisiei părintelui Mitescu, să fie numit pe ziua de 1 Iulie, Pr. Constantin Bogdan.

Au mai luat cuvântul câţva protopopi făcând unele comunicări. *Sp.*

Vreţi să salvaţi avutul D-tră de stricăciunile şi pagubele cauzate de şobolani ?

întrebuinţaţi **„Otrava contra guzganilor"** *care-i mijlocul cel mai sigur pentru stârpirea acestor rozătoare.*

epozit Farmacia Dr. D. Beeanu, Piaţa Halei Iaşi.

# O solemnitate la Mînăstirea Cetăţuia

## 20 ani dela moartea aviatorului Aurel Vlaicu

Mâine fiind sărbătoarea „Sf. Petru şi Pavel" Mânăstirea Cetăţuia îşi serbează hramul.

Cu acest prilej se va comemora împlinirea a 20 ani dela moartea marelui aviator Aurel Vlaicu.

Mitropolia în acord cu stăreţia M-rei, a fixat programul următor:

Dimineaţă la ora 9 se va face sfinţirea apei şi o procesiunie pe „Aleia nucilor" în frunte cu icoana „Axioniţa".

Apoi un serviciu religios va fi oficiat în biserică de către însuşi I. P. S. S. Mitropolitul Pimen care va vorbi despre însemnătatea zilei.

După serviciul religios Inaltul Prelat va trece în revistă un grup de aviatori dela Flotila de Aviaţie.

In acest timp, câteva avioane vor face viraje deasupra Mânăstirii.

La sceastă solemnitate vor participa şi membrii Asoc. „Oastea Domnului".

La sfârşit se va servi o masă colegială, în sala de recepţie a Mânăstirii.


DOCTOR
**I. SCHWARTZMAN**
Fost asistent al clinicei din Paris
**Boli interne şi de copii**
**Specializat în boli de inimă plămâni şi rinichi.**
**Diagnosticul afecţiunilor de inimă cu aparatul-Elcctrocardiograf.**
**Tratamentul tuberculozei-pulmonare cu pneumotorax artificial.**
**Injecţiile sclerozante la varice.**
Consultă zilnic între 11-1 şi 4-7 d. Strada Căpitan Păun 10. Telefon 1 1/2

DOCTORUL
**OVIDIU CORDESCU**
consultă zilnic pentrubolide
**Nas, gât şi urechi**
de la 4—7 p. m.
în str. Mârzescu No. 16

DOCTORUL
**R. DAMSKER**
str. Ghica-Vodă No. 44-46
consultă zilnic
**MEDICINA INTERNA**
**SIFILIS şi**
**GENITO-URINARE**
*Diatherme şi băi de lumină*
între orele 8-11 a.m. şi 3-7 p. m.

x **D-nii PROFESORI şi ELEVII se abonează la „Opinia" înainte de a pleca în vacanţă. Abonamentul lunar 50 lei.**

**DURERI CHINUITOARE**

TABLETA **TESTA** COMBATE
MIGRENE-JUNGHIURI-NEVRALGII
DURERI DE DINŢI-RĂCELI
GRIPĂ
DURERI MENSTRUALE.

DOCTOR
**SOLO SCHREIFEL**
**BOLI INTERNE, PIELE, VENERICE, SIFILIS**
**Raze Ultraviolete, Diathermie, Analize de sînge**
**Consultaţii şi tratamente zilnic între 8-11 şi 2-9 seara**
Strada Anastasie Panu 70
(vis-a-vis de Palatul Ad-tiv)

DOCTOR
**Corneliu Stoian**
**Genito-urinare, sifilis, venerice**
Consultaţii 4—7
strada I. C. Brătianu 58



APARATE Radio „Philips" preţul fabricei vinde sticlăria Hirschensohn. Panu 30.

APA MINERALA de Răducăneni vinde M. I. Clecner, Anastasie Panu 23.

AUR 61 Lei gramul. Bijuterii zechi cumpără Bijuteria, Ceasornicăria Ţiman, Ştefan cel Mare 14.

DE VANZARE convenabil un imobil în perfectă stare, complect închiriat, în centrul oraşului cu prăvălii la stradă, curte, beci, apă şi canal. Se vinde total sau parcele. A se adresa la ziar sub „Convenabil".

GEAMANDANE, Cufere, valize, truse, Şezlonguri, Hamacuri şi toate articolele pentru sezonul de băi găsiţi la Mag. „LA GLOB" str. Ştefan cel Mare 3.

DE VANZARE loc de casă în str. I. Creangă No. 10, preţ convenabil. A se adresa la C. Alexandrescu str. Vovideniei No. 3.

**700.000** este preţul de vânzare a imobilului din Iaşi, str. Muzelor 24; având 12 odăi, holuri, atenanse, apă şi canal, lumină electrică, loc spaţios în jurul casei. A se adresa la proprietar, în str. Bărboi 6.

DIN CAUZA PLECAREI vînd urgent imobil construcţie nouă compus din: 3 camere, bae, bucătărie, 2) 2. camere, bae, bucătărie tout-a-l'egout, electricitate, apă, canal, plus 2 camere separate dependinţe, grădina plantată 42 pomi fructiferi, teren circa 2000 m. p., 3 minute tramvai de văzut zilnic dela 9-1 a.m. în str. Şoseaua Arcu 44, prin Cişmeaua Păcurari.


PUBLICAŢIUNE

Comitetul şcolar al liceului Naţional din Iaşi aduce la cunoştinţă că va ţine următoarele licitaţii în localul liceului.

In ziua de 12 Iulie 1933 ora 0 a. m. pentru darea în întreprindere a lucrărilor de şlefueli şi vărueli în interiorul clădirei precum şi a unor sobe de teracotă din nou, remontări şi reparaţii.

In ziua de 25 Iulie 1933, aceeaşi oră pentru procurarea a treizeci vagoane lemne de foc esenţă tare fag şi carpen. Devizul şi caetele de sarcini se pot vedea la cancelaria liceului zilnic între orele 9-12 şi 16-19. Comitetul

Primăria Municipiului Iaşi

PUBLICAŢIE

No. 19725 din 20 Iunie 1933

Se aduce la cunoştinţa celor interesaţi că în ziua de 19 Iulie 1933, orele 11 dimineaţa se va ţine în localul acestei Primării situată în Iaşi str. Alexandri 14, licitaţie publică pentru vânzarea unui teren în suprafaţă de 1481.75 m.p. situat la Galata lângă Azilul de Bătrâni.

Licitaţia se va ţine în conformitate cu art. 88-110 inclusiv din Legea Contabilităţei publice, Regulamentul O. C. L. şi normele publicate în Monitorul Oficial No. 127 din 4 Iunie 1931.

Toate persoanele care vor lua parte la licitaţie vor depune pe lângă ofertă o garanţie de 5 la sută din valoarea sumei oferite.

Planul locului se poate vedea în fiecare zi de lucru de la 8-12 în localul acestei Primării.

# ULTIMA ORA

## Valutele în primejdie!

### Căderea fiorinului olandez

Londra 28 — Ofensiva dezlănțuită ieri contra fiorinului olandaz și care a determinat o scădere vertiginoasă a acestei monede, — a provocat îngrijorare la Londra.

Conducerea Băncii Naționale a Olandei a dat asigurări că fiorinul va fi menținut; totuși există teamă de o cădere progresivă, cu intenția de a antrena prăbușirea generală a monedelor care se sprijină pe etalonul aur.

*

Reprezintanții Franței, Elveției, Belgiei, Germaniei și Olandei s'au consfătuit ieri și au hotărât să nu părăsească etalonul aur.

*

Zlarele londoneze discută un proect pentru remedierea situației valutare devenită critică din cauza refuzului Americei de a stabiliza dolarul.

E vorba a se încheia *un acord provizor al țărilor europene, pentru stabilizarea tuturor valutelor scăzute, pe baza cursului actual al lirei-sterling raportat la francul francez.*

### Bursa New-York fermă

New-York 28. — Urcarea acțiunilor și cotelor de prețuri la bursele din Statele-Unite, continuă vertiginos.

La Chicago grâul are o cotă foarte urcată.

La bursa din New-York acțiunile de petrol și cărbuni sânt foarte cotate.

### Sforțări la Londra
**pentru reușita Conferinței**

Londra 28.— Un banchet a fost oferit aseară de către Pilgrin-Club.

S'a remarcat toastul delegatului american d. Cordell Hull. D-sa și-a exprimat convingerea că conferința economică nu poate da greș, — *fiindcă altfel s'ar compromite interesele lumei întregi.*

Primul-ministru britanic d. Macdonald a relevat că totdeauna se produc dificultăți la conferințele internaționale. Sînt și acuma dificultăți; dar asta nu trebue să descurajeze pe nimeni. Lucrările trebuesc continuate cu stăruință, pentru a asigura un rezultat favorabil al conferinței.

## „Crescătoriile" de copii
### din periferia Iașului

**Un aspect al sărăciei și mizeriei**

Am relatat la timp descoperirile făcute de poliția locală în str. Zugravi și Tătărași, unde în diferite locuri, s'au găsit „crescătorii" de copii. Iată că acum poliția a reușit să facă o nouă descoperire în acest gen.

In Calea Gălăței 59, locuește într'o cocioabă, femeia Paulina Simion de 60 ani. Singura ei ocupație era în a primi spre creștere unii copii care-și incomodau întrucâtva părinții.

Un fapt care a intrigat la început pe d. Mircescu, șeful comisariatului 2 de poliție, au fost repetatele decese la casa respectivă din strada Gălății.

Au început cercetări și a stabilit că femeia Paulina Simion primea spre creștere copii, din care însă mulți mureau de inaniție după o lună —două.

Bătrâna Paulina a mărturisit că într'adevăr lua spre creștere copii, dar erau aduși bolnavi și piperniciți. I s'a interzis în viitor primirea de copii străini; cei aflați acolo fiind restituiți mamelor lor.

Intrucât sunt bănuieli că ar mai exista asemenea case clandestine în cartierul Socola, d. E. Mircescu împreună cu d. comisar Filip, continuă cercetările. L.

x A întrebuința un săpun neutru care să nu irite pielea este o datorie față de higiena zilnică a feței. **Săpunul de Lăcrămioare** *întrunește riguros calitățile unui săpun perfect neutru și bine parfumat.* Depozit Farmacia Dr. D. Beceanu Piața Halei Iași.

## ORA 3

## PROBLEMA DATORIILOR
**la Conferința din Londra — Rolul României**

Londra 28.— Dezbaterile asupra chestiunii datoriilor publice, fiind terminate, Conferința economică a decis formarea unui comitet special pentru redactarea unui proect de rezoluție.

Comitetul se compune din 8 delegati, din care 6 reprezintând creditorii și 2 delegați ai debitorilor.

Aceștia din urma sânt: un german și un român. Delegatul romîn va susține interesele țărilor agricole.

## Evenimentele din Germania

Berlin 28.—Dizolvarea partidului național-german a fost precedată cu câteva ceasuri de demisia d-lui Hugenberg din guvern.

Hotărârea comitetului național-german de a-și dizolva partidul, a provocat senzație enormă, întrucât până la venirea regimului Hitler, era unul din partidele cele mai puternic organizate.

## Un comentar oficios

București 28.— Ziarul „Dreptatea" oficiosul guvernului face comentarii violente în legătură cu extremismul de dreapta. „Dreptatea" se întreabă de unde au bani cuziștii, ca să-și conducă propaganda ?

Această întrebare a organului guvernamental provoacă oarecare nedumerire, întrucât guvernul ar trebui să fie în măsură a cunoaște aceste lucruri și a aplica sancțiuni.

## Plimbarea d-lui Mihalache

D. Mihalache va rămîne în Jugoslavia 8 sau 10 zile. De acolo își va continua primblarea prin Austria, Ungaria și Cehoslovacia.

## Ne amenință inflația?
### Ce crede d. Argetoianu

București 28.— Intimpinat de ziariști la Drăgășani (Vâlcea), d. C. Argetoianu a făcut următoarea declarație semnificativă:

— Inflația monetară nu poate fi un punct de program. Inflația e o nenorocire care trebue combătută până'n ultima clipă. *Dar nenorocirea aceasta poate veni;* și se impune ca în asemenea tristă eventuatitate, să ne găsească pregătiți.

ȘTIRI POLITICE

## ATITUDINEA GRUPULUI MANIU

*București 28 — „Curentul" află că prietenii personali ai d-lui Maniu continuă lupta pentru a-l readuce pe acesta în actualitatea politică.*

*D. Maniu este preocupat de soluțiunile economice menite a micșora criza actuală.*

*Studiază situația și întocmește proecte,—dar se menține în rezervă, deoarece nu vrea să dea impresia că urmărește să provoace dificultăți guvernului actual. Din acelaș considerent a stăruit să se amâne consfătuirea dela Sovata.*

*Grupul Maniu așteaptă însă momentul oportun pentru intrarea în acțiune.*

**D. Mihalache studiază...**

*Dl. I. Mihalache a sosit ieri la Belgrad și va rămâne vreo zece zile în Jugoslavia.*

*Fruntașul național-țărănist va studia organizarea cooperativelor jugoslave. In acest scop va vizita mai multe regiuni ale regatului vecin.*

*Și în Franța, d. Mihalache a studiat organizarea cooperatistă.*

**Activitatea d-lui Goga**

*D. Octavian Goga continuă campania de întruniri.*

*La 2 Iulie va prezida o întrunire publică în Oravița, și va face o vizită la Temișoara.*

*La 3 Iulie va fi primit din nou în audiență de M. S. Regele. Apoi d. Goga va pleca în străinătate, și-și va face obișnuita cură la Karlsbad.*

## Al 3-lea prinț de Spania
**a renunțat la Tron**

Londra 28.—Ziarele anunță că Don Juan — al treelea fiu al ex-regelui Alfons — a renunțat la dreptul de moștenire la tronul Spaniei.

Don Juan face serviciul de ofițer în flota engleză. Amiralitatea britanică i-a comunicat că, în calitate de pretendent la tronul Spaniei, nu mai poate rămâne în flota engleză.

Și atunci Don Juan a dat renunțarea la tron, deoarece nu vrea să renunțe la cariera de marinar.

## Voevodul Mihai
**va pleca din nou în străinătate**

București 28.— In cursul lunii Iulie, Voevodul Mihai va face o cură la Tekirghiol.

In August, voevodul va pleca în Elveția, pentru a petrece o lună lângă mama sa M. S. Elena.

## Informațiuni

x **Icre negre, Șampanie, Liqueruri, Bonboane și tot felul de trufandale, găsiți eftin, la Fr. POGOR.**

x Dl. ad-tor Vasile Tăutu va tria mâine ofertele de închiriere ale localurilor unde urmează să se instaleze percepțiile din oraș.

## Președintele Hindenburg grav bolnav

Berlin 28 — La reședința din Neudeck, președintele Hindenburg a fost examinat de medici. S'a constatat că președintele suferă de scleroză avansată și de extenuare generală din cauza vârstei înaintate. **Medicii au dispus ca președintele să stea în pat.**

## Indrăzneață intrigă maghiară
### în parlamentul englez
**pentru revizuirea tratatului**

**Londra 28.—Camera Comunelor, 5 deputați (conservatori și laburiști) au depus ieri o rezoluție pentru revizuirea clauzelor teritoriale ale tratatului din Trianon.**

**Rezoluția cere să se facă un act de dreptate penru Ungaria, restituindu-i-se teritoriile luate prin tratat, și care n'au încetat de a rămâne pur maghiare. Se cere totodată ca, în această privință, să fie sezisată Liga Națiunilor.**

**Discuțiunea asupra acestei rezoluțiuni se va face în Camera Comunelor, în cursul săptămânii viitoare.**

## Informațiuni

x **Realizați mare economie cumpărând cadouri frumoase pentru onomastice, la „MOCA".**

x Studentul Victor Serbanov, din Cetatea-Albă despre a cărui impresionantă sinucidere am relatat ieri, a urmat cursurile facultății de medicină din Iași (anul III).

## Știri polițienești
**Furturi în oraș.— Arestări. — Accident.— Diverse**

O bandă de spărgători a jefuit astă noapte locuințele d-nei Rebeca Leibovici din str. Ipsilante 17, Vasile Manta din str. Misai 17 și Angelina Ghirlă din str. Eternității 52.

In legătură cu aceste furturi sânt cercetați individzii Ioan Nistor și D. Cretu ambii din Calea Gălății, care au fost găsiți chefuind într'un ungher din Nicolina.

**Accident.**— D-na Fani Bulonciuc din str. Palat nr. 8, traversând trotoarul din fața casei, a fost trântită la pământ de cărăușul Timoftei Ungureanu, din str. Cuza-Vodă 24. Victima a căpătat contuziuni la picioare.

**Cazul unor lucrători.**—Poliția cercetează cazul lucrătorilor Simion și Gh. Timofte dela fabrica de cărămidă Grünberg din șos. Păcurari 90, învinuiți de lovire de către muncitorii Vladimir Petroschi, Alexei Roman și Elena Vântu, dela aceiași fabrică.

**Diverse.— A fost înaintat** poliției d. Nicolae Giosanu din str. Albinet 11, pentru că a ultragiat pe d. Mihai Angheluță, dirigentele oficiului poștal din strada Lăpușneanu. Rep.

x O alegere chibzuită a cremei pe care o întrebuințați constitue o datorie față de higiena feței. Un obraz defectuos **(pete, pistrui, riduri, coșuri) se îndreaptă și dispar ușor după întrebuințarea Cremei de Lăcrămioare de noapte.**

**Depozit : Farmacia Dr. D. Beceanu, Piața Halei.**

## *O cerere originală*
### *la primăria Iași*

Ofițerul stării civile din localitate a primit o interesantă cerere din partea unui oarecare Isack Bercovici, născut la Iași în anul 1871, actualmente domiciliat la Berlin.

Acesta arată că vrând să părăsească Germania, nu poate să obțină un pașaport de la legația din Berlin, fără de un certificat prin care să fie atestată origina nașterii. Petiționarul mai arată că nu poate să trimeată bani pentru cheltuelile de certificat, întrucât „unui evreu îi este imposibil să expedieze bani din Germania".

El se oferă ca pentru suma pe care funcționarul stării civile va cheltui, să-i remită stofe sau alte produse germane. Cererea urmează să fie rezolvită. D. Zi.

## Intrunire politică
**la Tg. Frumos**

La Tg. Frumos a avut loc o adunare politică guvernamentală, prezidată de dl. prof. dr. V. Râșcanu, care a făcut și un larg expozeu.

Intre altele d-sa s'a ocupat de agitațiile extremiste, combătând acțiunea cuziștilor și a gărzii de fier la sate.

In încheere, d. dr. Râșcanu a promis că va căuta să obțină fonduri dela București, — care să fie utilizate pentru evitarea inundaților la Tg. Frumos.

A urmat un banchet și o consfătuire intimă cu primarul orașelului, și cu membrii clubului guvernamental.

## Alergări de cai
**la depozitul de remonta Flămânzi**

Pe hipodromul depozitului de remontă Flămânzi, vor avea loc interesante curse hipice, mâne Joi 29 Iunie, după amiază.

Se vor distribui numeroase premii în bani, repartizate astfel:

Premiul Flămânzi (pentru călăreți copii); premiul fiăcăilor; premiul fetelor; premiul Botoșani; parcurs de sărituri (cu obstacole; premiul costumelor (pentru subofițeri); atelaj înhămat; și prezentarea hergheliei.

Sumele pentru premii sânt oferite de primăria, prefectura și camera agricolă Botoșani.

## Ghionionul unor hoți

Și răufăcătorii au câteodată ghinioane.

E capul celor doi spărgători care au încercat un jaf asupra institutului orfanilor de război din str. Kogălniceanu.

Au furat doar o cutie în care sperau că se află cine știe ce bunătăți, dar în care au găsit... un pantof de copil.

A doua zi s'au prezentat cu pantoful ca să-l vândă, cismarului Ion Roban din str. I. C. Brătianu 70.

Care nu fu însă mirarea d-lui Roban când a constatat că pantoful adus spre vânzare îl lăsase d-sa ca probă la susnumita școală; și hoții au avut ghinionul să nimerească tocmai la dânsul...

Hoții nenorocoși, P. Naidu și M. Cristofor (originari din Sculeni), au fost înaintați poliției.

x **Abonații** *noștri având dreptul de a primi o fișă de participare la tragerea premiilor, sunt rugați să se prezinte la administrația ziarului unde o vor primi, în schimbul taxei de manipulare de 5 lei.*

x Serbarea de fine de an anunțată de școala profesională de fete Steaua David Herzenberg pentru 25 Iunie va avea loc Duminică 2 Iulie 1933 ora 10 a. m. tot în sala Cinema Sidoli.

Biletele vândute sunt valabile.

## Informațiuni

x **Condamnați pentru ultraj.**— Judecătoria Ocol II Urban a judecat un interesant proces de ultraj cu lovire.

Anul trecut, când s'a dat circulara că orice bagaj pe c. f. r. să fie taxat, doi voiajori: Strul Moscovici din Galați, și Copel Lupu din Iași Str. Cucu 47, s'a opus la somația șefului de gară de a arăta ce au în valizele lor. S'a iscat un incident și ambii voiajori au fost trimiși în judecată pentru ultraj.

Ei au fost condamnați la câte o lună închisoare și amendă.

x O SERBĂTORIRE—Sâmbătă seara a avut loc în căminul cultural c. f. r. (Râpa Galbenă) un banchet dat în onoarea d-lui colonel Popovici, cu ocazia ieșirii la pensie.

Au luat parte peste 80 de ceferiști, inspectori, șefi de controlori, șef de depou, șefi de gară din tot cuprinsul direcției de exploatare, în frunte cu d. Emil Nițescu.

Au tuastat d. Nițescu, d-nii inspectori: R. Ciugulescu și Dionisid Heul în numele inspecție de mișcare c. f. r., Casanofschi și alții, relevând meritele sărbătoritului.

Tuturora le-a răspuns d. colonel Popovici mulțumindu-le.

x Joi 29 Iunie la orele 10—12 va avea loc la școala „Petru Poni" serbarea de fine de an și expoziția de lucru manual a elevelor cursului complimentar, de sub conducerea D-nei profesoare Amelia Iorgovici.

Comitetul școlar al școlii sub direcția D-nei Maria Dr. Guțu va distribui elevilor premii și darul de îmbrăcăminte.

x *In jud. Cetatea-Albă,* în comuna Noua-Nicolaevca, s'au găsit la un locuitor broșuri și manifeste hitleriste venite din Germania, precum și corespondență cifrată. Parchetul cercetează.

## INFORMAȚIUNI

x **Nu uitați ! La „MOCA" faceți cea mai convenabilă aprovizionare de cafea, ceai, bonboane etc., pentru vacanță.**

x La 20 Iulie va avea loc un congres regional al cuziștilor la Fălticeni; iar la 10 August la Roman.

x Directorul prefecturei de județ d. I. Pătru s'a întors azi dela București.

**D-sa a fost la ministerul de interne căruia i-a prezintat rectificarea bugetului aprobată recent de consiliul județean. Ministerul a aprobat măsurile luate de d. prefect V. Petrovanu.**

x Sânt cercetati la poliție cetățenii V. Frunză, V. Lupescu și O. Gariac din calea Galata, găsiți suspecți astă noapte în curtea bisericei Bărboi.

**x Vinul vechi, cu 20 lei itr. de la Frații POGOR, este delicios.**

x Au trecut licența, cu mențiunea „magna cum laude", d-ra Raia Fixler la facultatea de litere, și d. av. Wilhelm Hecht la matematici.

x Sinistrații inundațiilor din Tg. Frumos au făcut cerere Ministerului de Finanțe, ca să-i păsuiască la plata impozitelor. Se așteaptă răspunsul.

x In fața comisiunei compusă din D-nii: Prof. A. Popovici președinte, A. Ionescu-Matiu și Virgil Troteanu au trecut examenul de licență în farmacie D-l S. U. Freitag, D-na E. Sevastos Popescu și S. Groisman. Toți trei au fost declarați licențiați.

x Azi dimineața a avut loc ședința de constituire a comitetului de redacție al revistei învățătorești „Vremea școlii".

Prim-redactor a fost ales d. C. Irimia de la școala „Trei Ierarchi".

x Stilouri Parker, Waterman și Kaweco precum și cerneală originală pentru ele, cu prețuri modeste la **Cartea Românească.**

x Un preparat sigur pentru distrugerea părului de pe părțile corpului unde nu convine a'l avea, este **Depilatorul-Werner.** Ușor de întrebuințat și fără a lăsa nici o urmă de iritația pielei. Preparatul Farmaciei Werner-Iași.


**Haine albe ofițerești**

orice garderoabă de domni sau doamne curățâ și vopsește cu **mari reduceri de prețuri** fabrica de boiangerie și spălătorie

**„FULGERUL DIN BUCUREȘTI"**

se acordă reduceri de prețuri la spalatul și calcatul gulerelor.

*Pentru sezonul de vară !*

***Ondulațiuni permanente***

specialistul DEMEK S-sor

**Grădina Pomul Verde** Astă-seară Mercuri 28 Iunie, Debutul artiștilor ***Max Zelniker*** și excelenta subretă ***Jenny Bunova***

Marele succes

**DER HUSEN FIN HELM**

Comedie muzicală în 3 acte de Hortman Orchestra Jazz Sigally

Prețurile reduse : Fotoliu 40, Rezervat 30, Stal 20, Galerie 16 lei

**STOFE FINE**

pentru costume, pardesiuri și paltoane de doamne și domni ale renumitei fabrici

**W. SCHERG & C-ie**

*se vând en detail din depozitele en gros*

Fr. VARTPARONIAN & Fr. HLEBNIKIAN

SUCURSALA IAȘI

Str. ȘTEFAN CEL MARE No. 61

(vis-a-vis de Biserica Trei Ierarhi)

ANUL XXIX No. 7853

ABONAMENTE

Lei . . . pe . . .

IAŞI — STR. LĂPUŞNEANU 37

2 (doi) lei exemplarul

# OPINIA

ZIAR POLITIC COTIDIAN

VINERI 30 IUNIE 1933

ANUNCIURI
se primesc la toate
AGENŢIILE DE PUBLICITATE
şi la
ADMINISTRAŢIA ZIARULUI
Iaşi. — Strada Lăpuşneanu 37

Telefoane { Redacţia 391 / Administraţia 394 / Serviciul de noapte 367

BIBLIOTECA UNIVERSITĂŢII IAŞI

Biblioteca Universităţii Loco

# Intre Geneva

## ŞI LONDRA

### Situaţia generală foarte pesimistă

Ştirile ce ne vin dela Londra sunt din ce în ce mai precise. Conferinţa economică întrunită acolo, se va isprăvi... „în piscem".

S'au mai ales câteva subcomisiuni, acestea vor mai scrie referate, dactilografele vor avea de lucru, — da evident, rezultatul nu va trece de zero.

De altfel conferinţa era născută moartă. Rezultatul ei depindea doară de rezultatul conferinţei de la Geneva. Dacă s'ar fi obţinut acolo cel puţin dezarmarea morală şi destinderea; dacă ar fi încetat grava epidemie de bănuială care înfrigurează toată lumea (după cum o înfrigurase în preziua lui August 1914), se mai putea face ceva la Londra. Dar la Geneva nu s'a putut face nimic. Nici pactul celor 4 care a sfârşit prin a se încheia şi în care d. Macdonald îşi pusese ultima speranţă, nu a dat nici un rezultat pozitiv.

Acum englejii au hotărât o amânare a conferinţei din Geneva, în timp ce germanii, cari vor să purceadă cât mai urgent la înarmare, protestează cu îndârjire. Se poate într'o zi să regrete aceia care au convocat conferinţa de la Geneva!

*

Chestiunea prealabilă la Londra era stabilizarea lirei sterling şi a dolarului. America nici n'a vrut să audă de aşa ceva. Falimentul acesta oficial, care altă dată era considerat ca o ruşine, a devenit astăzi o armă în lupta economică, şi s'a părea că e o armă economică eficace, după cum se încăpăţinează America în aplicarea ei.

In ce măsură vor putea duce francejii la capăt intangibilitatea francului, — se va vedea ulterior.

A mai fost, la Versailles, luptă crâncenă între savantul economist englez John Maynard Keynes şi economiştii clasici; dar aceştia au triumfat. Şi numai mult mai târziu i s'a dat dreptate lui Keynes. Astăzi el luptă pentru inflaţiune contra clasicului Rist. Să aibă iarăşi dreptate?

*

Dl. Madgearu a ţinut la Londra o foarte frumoasă conferinţă, D-sa a repetat, cu mai mult brio bine înţeles, argumentele celor care, alături de dl. Argetoianu, au susţinut conversiunea, adaptarea la posibilităţile de plată, nu distrugerea debitorului.

Dl. Chamberlain a repetat argument le cavalerilor creditului integral: intangibilitatea creanţelor.

Dar evenimentele sunt mai tari de cât argumentele.

Dreptatea va fi a D-lui Madgearu.

T. Bedareu

## Ca odinioară, Columb...

Cunoscutul sportman francez Alain Gerbault, a plecat absolut singur, cu o barcă cu pânze, din Gibraltar, a traversat Atlanticul şi a ajuns într'o lună la Martinica. Astfel, a străbătut — în mod primitiv — drumul pe care l-a făcut acum 400 ani Cristofor Columb.

Precum se ştie, Gerbault a făcut inconjurul lumii cu barca, în anul 1929. In clişeu, îndrăzneţul sportman, în barca lui.

In vreme de criză

## Cizmarul ambulant

D-ta, cititorule, ai văzut în Iaşul nostru pe cizmarul ambulant?

Dacă nu, ţi-l prezint eu.

E un meseriaş cinstit şi harnic, o victimă a crizei şi a lipsurilor accentuate. Dar nu e stabil. Şi aceasta nu pentru că o vrea el, ci fiindcă aşa sînt vremurile.

In urmă cu ani, cizmarul despre care vă vorbesc, îşi avea „prăvălia" lui. Personalul se compunea din maestru (el), calfa şi doi lucrători, plus ucenicul.

...A venit criza, sărăcia. Cred că aţi observat şi dvs. că de cîtva timp, lumea nu mai recurge la servicille cizmarului, decît pentru reparaţia încălţimintei. Lucrul „gata" şi ieftin se găseşte la magazin.

Omul n'a mai avut posibilitatea să achite chiria, lucrătorii, să-şi procure materiale. A pus lacăt pe uşe, a concediat „personalul", şi-a încărcat sculele într'un coş şi a devenit...meseriaş ambulant. Îşi are clienţii săi vechi, care nu se despart de serviciile sale cu nici un chip.

La cîte-va clădiri mari a pus „monopol" pe toţi colocatarii. Odată ajuns în curte, anunţă clientela de prezenţa dumisale şi pe dată încălţămintea ruptă este predată pentru a fi reparată. Cizmarul şi-a potrivit atent scăunelul la loc umbrit; a aşternut sculele pe măsuţa improvizată şi s'a apucat de lucru. Într'o zi a dat gata reparaţiile pentru clientela întregii clădiri.

A doua zi e în alt loc şi apoi în altul, şi aşa mai departe,— meseriaşul ambulant, fără grijă de chirie şi impozit, colindă oraşul şi îşi vede liniştit de treabă.

E un personagiu simpatic şi cu totul aparte meseriaşul nostru purtător de calabalâc şi de ghete rupte, ca orice cizmar care se respectă.

M. ADMAR

## Inteligenţa animalelor

### Un căţeluş care cere ajutor medical

Portarul unei policlinici din Valencia (Spania) a observat zilele trecute că un căţeluş, care avea o rană adâncă la un picior, veghează de dimineaţă la poarta spitalului. Făcându-i-se milă de bietul animal suferind, portarul a adus căţelusul la unul din medici, care i-a pansat rana.

Mare a fost mirarea portarului când a doua zi chiar, exact la ora începerii consultaţiilor, căţelusul deştept se înfăţişă din nou şi-şi luă locul în rândul bolnavilor, care aşteptau vizita medicală. De atunci, căţelusul frecventează regulat policlinica — probabil până când va vedea că nu-i se mai fac pansamente.

Căţelusul acesta e în prezent senzaţia zilei în Valencia şi sute de persoane se înghesuie la policlină pentru a-l admira în rândul oamenilor bolnavi.

Evident că reporterii s'au grăbit să-l puie fotografia în ziare. Păcat numai că nu i-au putut lua... un interview!

## Apa scurtează viaţa?

### Sfatul ciudat al unui savant

— „Să nu beţi apă; nici măcar apă fiartă!"—iată sfatul curios pe care l'a adresat recent publicului parizian (cu ocazia împlinirii vârstei respectabile de 89 ani), savantul francez Branly.

— „Dacă am ajuns la o vârstă pe care şi-o doresc muritorii—a declarat ziariştilor d. Branly—e numai pentrucă am evitat să beau apă. Căci apa e o băutură care în nici un caz nu contribue la longevitatea omului".

Dat fiind faptul că profesorul Branly se bucură de faima unui mare igienist, părerea sa dă oarecum de gândit, deşi alţi mii de medici recomandă stăruitor apa ca o băutură reconfortantă, utilă şi în nici un caz vătămătoare.

# Se mai găsesc totuşi bani!

## Intâmplări curioase la Curtea de Casaţie — Pentru ascensiunea unui favorizat — Cum se aruncă milioane

Nu am încetat nici un moment să protestăm contra modului cum se batjocoreşte banul public, atunci când e vorba de favoriţii regimului.

Comisiunile de impuneri au ajuns—în urma ordinelor de sus,—la cifre sălbatice menite să distrugă cât mai repede orice întreprindere, fie agricolă, comercială sau industrială.

Totuşi armata nu are avioane suficiente; vasele marinei stau legate de cheiuri; şoselele nu se repară, iar leafurile se scad. Ni se va răspunde: nu sunt bani!

Vom arăta că în anumite cazuri,—sunt, şi vom cita înaintarea d-lui Stîrcea, secretarul general de la Justiţie.

*

D-l Stîrcea, cu puţin timp în urmă Prim-Preşedinte al Trib. Ilfov, nu putea admite ca trecerea d-sale pe la Ministerul de Justiţie să nu-i aducă un câştig serios de înaintare. D-sa nu a acceptat mai puţin de cât locul de Prim Preşedinte al Curţii de Apel.

Pentru a satisface pe d-l Stîrcea trebuia înaintat d-l Spiridon Popescu la casaţie; iar pentru aceasta a fost pensionat d-l consilier Brăiloiu. Făcând recurs, d. Brăiloiu a câştigat şi urma deci să fie reintegrat. Această reintegrare încurcă însă toate calculele de mai sus. Ministerul de Justiţie a preferat să plătească d-lui Brăiloiu (într'o epocă când nu sunt bani) 700,000 lei despăgubiri,—leafa pe trecut şi *pe timpul cît mai trebuia să fie în funcţie;* şi astfel totul a fost aranjat.

*

Mai trebuia avizul consiliului superior al magistraturei. Cu ocazia întrunirei acestui consiliu, Ministerul de Justiţie a dat două mese, ceia ce nu se mai făcuse nici o dată.

Nu numai atât fiind-că nu toţi d-nii membri ai acestui consiliu au diurna de 10.000 lei lunar pe care o primesc Consilierii Inalţei Curţi de Casaţie în calitatea lor de Judecători ai Inalţei Curţi de Justiţie, (care judecă pe Miniştri şi Mitropoliţi), Ministrul de Justiţie s'a sezisat de aceasta, şi cu ocazia înaintărei d-lui Stîrcea, a plătit şi celorlanţi această diurnă, *pe mai multe luni în urmă.*

Că s'au găsit totuşi magistraţi cari să voteze contra înaintărei d-lui Stîrcea, e spre lauda lor, mai ales că prin nimic nu se indica această prea repede înaintare. Un domn consilier spunea în gura mare că e gata să publice pe spese proprii şi în ediţie de lux toate lucrările juridice (?) ale d-lui Stîrcea; ba chiar şi toate hotărârile, dar acele redactate de d-sa, nu de grefier.

*

Cu aceasta însă nu s'a terminat.

Fiind-că preşedintele uneia din secţiunile Curţii de Apel ameninţa cu recursul în contencios, i s'a pregătit spre liniştire un loc la Casaţie prin pensionarea d-lui consilier Oprescu, care se găseşte exact în acelaş caz ca şi dl. Brăiloiu, unde prin urmare va fi iarăşi nevoie de 700.000 lei!

Iată dar că înaintarea d-lui Stîrcea reprezintă pentru pârîtul de contribuabil peste 2 milioane lei.

Să fie oare lichidare de regim, că îşi dau aşa oamenii poalele peste cap?

Prob.eme locale

## Fixarea preţului pînei

*Decâte ori morarii şi brutarii ieşeni doresc scumpirea pînii, fac un memoriu la primărie, ameninţă cu întreruperea lucrului, ...şi reuşesc. Mai ezită puţin primăria (foarte puţin), dar permanent satisface intervenţia.*

*Iar când împrejurările cer imperios o ieftenire, ea se produce numai dacă o îngăduie morarii şi brutarii.*

*Nu facem reproş nimănui. Constatăm o stare de fapt. Şi chiar concedem că e o materie complicată în care foarte greu te poţi orienta şi dispune.*

*Dacă însă situaţia e aşa, de ce teatrul acesta permanent al petractărilor dela primărie, pentruca în fond regimul pînii să fie totdeauna aranjat de morari?*

*Ar fi logic să se lase comerţul liber de făină şi pîne. Dece să se mai oştenească primăria cu discuţii zadarnice, iar domnii morari şi brutari să suporte osteneala unor pertractări formaliste.*

*Prin comerţul liber, ar fi şansa ca preţurile să se normalizeze de la sine, datorită concurenţei şi în baza legei cererii şi ofertei. Iar primăria să intervie numai în cazurile de vădită şi scandaloasă specula, şi pentru apărarea sănătăţii publice.*

*In orce caz, în situaţia actuală n'avem nici preţuri normale, nici sănătatea apărată.*

X.

BILANŢ ŞCOLAR

## ANUARUL LICEULUI NAŢIONAL

Răsfoind anuarul liceului Naţional din localitate pe anul expirat, ne putem da seama că nu este vorba numai de un bilanţ şcolar şi administrativ, ci de o adevărată publicaţiune cu articole serioase şi interesante. Mai mulţi profesori au oferit contribuţiuni utile pentru cei ce citesc anuarul.

Astfel d. *V. Butureanu* vorbeşte despre ştiinţă şi adevărul ştiinţific. Profesorul de filosofie dela liceul naţional arată valoarea legilor stabilite de ştiinţă şi însemnătatea lor pozitivă.

D. *I. Ştadbel,* profesor de română, semnează un studiu sintetic asupra originilor dialectelor române. D-sa trece în revistă teoriile formulate în această chestiune de specialiştii în materie, arătând legătura dintre formarea dialectelor şi mişcarea populaţiei.

D. *Gh. A. Florea,* în articolul „aplicarea principiilor higienice în educaţia fizică a tineretului şcolar", precizează cum trebuie înţeleasă această educaţie, cum trebuie făcută alimentaţia, cum trebuie aleasă îmbrăcămintea, cum trebue îngrijit corpul omenesc, etc. Sânt instrucţiuni de real folos pentru orice categorie de cititori.

D. profesor *M. Costăchescu,* care recent a fost premiat de Academia română, face o serie de interesante consideraţiuni istorice asupra începutului domniei lui Ştefan cel Mare, în legătură cu un document dela acest domnitor.

D. *ing. Constantin Pană,* profesor de chimie, descrie gazele de luptă şi mijloacele de apărare contra lor.

Profesoara *Eufrosina Simionescu* publică „legenda tilharului" după textul din manuscrisul dela Cohalm.

D. *Aurel Golimas,* profesor de istorie, vorbeşte de întangibilitatea tratatului de la Trianon. Verdictele istorice nu pot fi modificate, ele fiind o chezăşie a ordinei morale în Europa.

Intr'un articol special se evocă viaţa regretatului economist Constantin Ştiubelu, fost profesor la liceul Naţional.

*

In ce priveşte activitatea şcolară, se dau următoarele date interesante:

Anul trecut liceul Naţional a funcţionat cu 14 clase şi a avut o populaţie şcolară de 626 elevi. Internatul şcolii, în urma suprimării burselor de către minister, a cuprins numai 51 elevi interni, faţă de 80 câţi au fost acum doi ani.

Rezultatele obţinute la finele anului au fost de 524 promovaţi, 76 repetenţi, 5 transferaţi şi 21 retraşi. La ambele sesiuni de bacalaureat s'au prezentat 83 candidaţi şi toţi au reuşit.

Aceste rezultate sânt îndeajuns de elocvente, pentru a dovedi rodnica activitate dela liceul Naţional. Această veche şcoală de însemnătate istorică, se menţine statornic pe prim plan în nivelul cultural al Iaşului. Conducerea şi corpul profesoral, în frunte cu d. director Gh. Manoliu, merită o apreciere deosebită.

*Rec.*

## Trenul aerian

### Interesante experienţe în California

Din Los-Angeles se anunţă că nişte aviatori americani au studiat mai mult timp şi au reuşit să realizeze „Trenul aerian". Trenul acesta e alcătuit dintr'un aeroplan cu motoare foarte puternice şi care face serviciul de locomotivă. La acest avion sînt ataşate trei aeroplane fără motoare.

Avionul-locomotivă ridică în aer şi remorchează celelalte trei aeroplane. Aceste aeroplane-vagoane, se pot detaşa rând pe rând, în plin zbor, şi să ateriseze izolat, în timp ce restul „trenului aerian" îşi continuă cursa.

O experienţă făcută la aerodromul din Los-Angeles (California) a dat rezultate foarte bune. Perfecţionându-se sistemul, se vor putea obţine foloase incalculabile în ce priveşte locomoţiunea aeriană.

# DIN TOATA LUMEA

**Testamentul cu bucluc**— Tânărul William Spruce, un student sărac din Pitzburg (Statele-Unite), a sustras o carte din biblioteca oraşului, cu gândul s'o vândă unui anticar. Era o carte în care se făcea elogiul religiei budiste.

Foiletând cartea, studentul a descoperit între file un petec de hârtie cu o scriitură măruntă. Era un testament semnat de un anume S. L. Withman, prin care se lăsa o avere de câteva mii dolari, persoanei care descopere testamentul.

Insă era prevăzută şi condiţia ca moştenitorul să treacă la religia budistă.

Tânărul student a înştiinţat autorităţile despre descoperirea făcută; însă n'a putut obţine moştenirea pentrucă a refuzat să treacă la budism. Şi astfel averea a revenit sectei budiste din New-York

In schimb, bietul student s'a pomenit condamnat la amendă, pentrucă a sustras cartea din biblioteca oraşului!

*

**O invazie extraordinară** de insecte s'a produs la Alicante (Spania). Un soi de muşte nesuferite au venit ca un nour înspăimântător şi s'au lăsat asupra regiunii.

Din pricina numărului imens de insecte, nici automobilele nu pot circula pe şosele.

Muştele invadează maşinele şi împiedecă pe şoferi de a mai mânui volanul. S'a cerut concursul armatei pentru distrugerea dezgustătoarelor insecte.

*

**Când găteşte nevasta...** —Un caz deosebit se anunţă din Casandrino (Italia). Cetăţeanul Florestan Belardinella s'a pus la masă. Mâncarea fusese preparată de nevastă.

Servindu-se supa, bărbatul a găsit în castron o bucată de cărbune. A scos imediat un revolver şi şi-a ucis nevasta.

*

**Victimele vitezei** — La Londra s'a dat acum publicităţii statistica victimelor făcute de automobile în Anglia, în cursul anului trecut. Cifrele sînt impresionante: 6651 morţi şi 206,410 răniţi.

Netăgăduit că nici trenurile, nici aeroplanele nu fac atâtea victime. Recordul accidentelor a rămas tot în seama automobilului.

*

**Teatrul nemţesc la Paris.** — Irena Eisinger, Richard Tauber, Fritz Hirsch, Albert May, Herbert Weissbach etc. joacă opereta: „Drei Mädelhauss", la marele treatru „Porte-Saint-Martin" din Paris.

In alte împrejurări, francejii ar fi cârnit din nas, făcând gol în jurul trupei nemţeşti. De data aceasta însă trupa s'a prezintat sub firma de „operetă vieneză". Şi francejii au dragoste deosebită pentru austriaci, deoând cancelarul Dollfuss rezistă cu îndârjire la uneltirile hitleriştilor germani.

Şi astfel, actorii şi cântăreţii de mai sus recoltează aplauze entuziaste la Paris. Şi cu drept cuvânt, fiindcă's artişti de valoare.

## Revendicări interesante

### ale femeilor romîne

După cum am anunţat, a avut loc recent la Chişinău un congres feminist (cu prilejul împlinirii a 15 ani dela începutul mişcării feministe în Basarabia).

Congresul a admis o moţiune cu următoarele puncte:

1) Drepturi civile şi politice pentru toate femeile române, indiferent de clasă socială, avere, titlu etc.

2) Reducerea programelor la şcolile primare şi secundare, dându-se mai multă atenţie chestiunilor practice şi economice care stau la baza vieţii.

3) Intensificarea învăţământului religios şi moral în şcoli. Dreptul pentru femei licenţiate în teologie, de a preda religia în şcoală.

4) Introducerea studiului bolilor sociale în cursul secundar.

5) Femeile se pronunţă contra revizuirii tratatelor şi vor susţine lupta pentru menţinerea păcii între popoare.

# AUTOMOBILELE ŞI PETROLUL ÎN MÎNA AMERICANILOR

### DOMINAŢIA MONDIALĂ A STATELOR-UNITE

de ing'ner, inspector general
I. TZINTZU

Ofensiva automobilă americană în Europa, prin Ford şi general Motor, este de cea mai mare importanţă.

Din producţia mondială, de 5,660,000 automobile, în 1929, Americei îi aparţinea 83 la sută, aşa că exportul era pentru dânsa o necesitate.

Pe lângă cele 25 fabrici de montaj, repartizate în Germania şi Anglia, cu piese aduse din timpul războiului (fără vamă), *Ford*—pentru a nu plăti vamă, a evita cheltuelile de transport şi pentru a fi la curent cu inovaţiile ce zilnic se fac la automobile, a căutat să construiască în diferite State ale Europei, puternice uzine, cu capital propriu şi aparenţă de autonomie. Astfel la Cork în Irlanda, apoi la „Dagenham" lângă Londra, putând avea 15,000 lucrători şi scoate anual 200,900 trăsuri-automobile.

Apoi în Franţa, Soc. Francey Ford a pus 100 milioane franci; iar Fordul german are capital de 20 milioane mărci şi produce anual 20,000 maşini, care se repartizează în Germania, Austria, Elveţia, Cehoslovacia.

Uzina din Copenhaga, alimentează ţările baltice, Scandinavice şi Polonia. Cea din Triest—Albania, Bulgaria, Jugoslavia, Ungaria Italia. Cea din „Anvers", alimentează Belgia, Luxemburg, Spania, Olanda. Cea din *Stambul* va servi orientului apropiat; iar la 1929 a încheiat cu Rusia un acord pentru import de automobile în valoare de 30 milioane dolari.

*General Motor* aduce maşini construite în America, dar urmăreşte distrugerea acestei industrii Europene, căutând a cumpăra diverse firme. Astfel a anexat firma Vauxhall din Anglia; iar la 1929 a cumpărat marca germana „Opel". Americanii, totuşi speră ca prin preţurile scăzute şi aruncarea pe piaţa Europei a unui număr cât mai mare de maşini, va descuraja pe fabricanţii europeni, ceia ce va avea ca urmare distrugerea industriilor europene cari piele, cauciuc, sticlărie, etc.

(Continuarea în pag. II-a)

La cismar.
Doriți și tocuri Palma?
Bine înțeles numai
„Palma"

Ocaziuni EXTRAORDINARE !!!

la toate

MATASURILE

PREZINTA până la sfârșitul lunei

GALLIA str. CUZA-VODA 83
(Palatul Braunștein

PARCELE
în centrul orașului str. Arcu No. 10.
Se vînd cu prețuri avantajoase Informațiuni Ing. M. Pulferman str. Păcurari No. 11, Ing. Schleier str. Elena D-na 26.

Dr. Leon Balif
Boli nervoase
Cons. 5—7
Str. Cuza-Vodă 23
(colț cu str. Armeană)

COFETĂRIA
IOAN BUTUC
din PIAȚA UNIREI
a renovat localul în stil occidental. Laboratorul este pus sub conducerea d-lui Butuc producând cele mai perfecte produse de cofetărie.

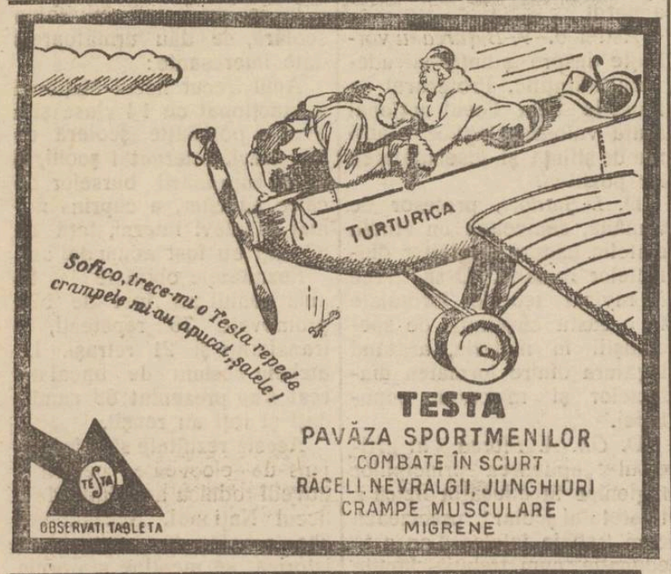

TESTA
PAVĂZA SPORTMENILOR
COMBATE ÎN SCURT
RĂCELI, NEVRALGII, JUNGHIURI
CRAMPE MUSCULARE
MIGRENE

Lei 250 Cămașa militară Kaki și bleu
Culori originale, nevopsite
deci garantate la spălat, a
sosit la: MAGAZINUL
CRISTIAN
Strada Lăpușneanu
Gata și pe măsură.

Tablă de fier pentru acoperiș
se înlocuește cu succes prin
CARTONUL CANADIAN „S P I C"
calitate superioară
Cumpărați cu PREȚUL FABRICII numai la
Magazinul de fierărie și art. technice
„OȚELUL" prop. Isac Cojocaru
IAȘI, str. Anastasie Panu 49

Vinul tonic Dr. Gancevici
este indicat în: tuberculoza incipientă, limfatism, scrofuloză, debilitate, pleurezii și în convalescență după boli infecțioase ca: pneumonie, gripă, friguri etc
Depozit general Farmacia Jellea, Iași. Observați semnătura de control.
Dr Gancevici

PUBLICAȚIE

Comitetul școalei profesionale de fete gr. II „Sf. Sava" din Iași, anunță din nou licitație publică pentru construcția unei bucătării, reparația localului și aprovizionarea cu 15 vag. lemne de foc, în ziua de 5 Iulie a. c. ora 10 a. m. care se va ține conform art. 88-110 și Regulamentul O.C. L. la sediul școalei.

PUBLICAȚIUNE

Comitetul școlar al liceului Național din Iași aduce la cunoștință că va ține următoarele licitații în localul liceului.

In ziua de 12 Iulie 1933 ora 0 a. m. pentru darea în întreprindere a lucrărilor de șlefueli și vărueli în interiorul clădirei precum și a unor sobe de teracotă din nou, remontări și reparații.

In ziua de 25 Iulie 1933, aceeași oră pentru procurarea a treizeci vagoane lemne de foc esență tare fag și carpen. Devizul și caetele de sarcini se pot vedea la cancelaria liceului zilnic între orele 9-12 și 16-19. Comitetul

**x D-nii PROFESORI și ELEVII se abonează la „Opinia" înainte de a pleca în vacanță. Abonamentul lunar 50 lei.**

Săptămâna de reclamă „Trinaco"
Dela 27 Iunie până la 4 Iulie inclusiv
In cadrul săptămânei de reclamă aranjată de noi oferim spre vânzare un asortiment bogat de produsele noastre de prima calitate cu prețuri mult reduse.
Invităm pe onor. clientelă a ne vizita spre a se convinge personal de ofertele noastre extrem de avantajoase.
In deosebi atragem atenția Dvs. asupra următoarelor
Lingerie de vară și de baie „Trinaco"
Lingerie pentru gimnastică „Trinaco"
Cămăși pentru copii „Trinaco"
Ciorapi de sport „Trinaco"
In special subliniem ieftinătatea cămășilor pentru copii precum și prețurile reduse pentru ciorapi de damă, mătasă mat, calitatea și durabilitatea fiind recunoscută de toată lumea.
TRINACO
IAȘI, str. Ștefan cel Mare 11

## MARE FURT IN ROMAN

### la palatul Cantacuzino-Pașcanu

Roman 29—Un furt senzațional s'a comis la palatul Cantacuzino-Pașcanu, din str. Labovary.

S'au furat: juvaeruri și policandre scumpe, covoare persane, costume și încălțăminte, tablouri de Rubens etc.

Primăria orașului Roman, care este moștenitoarea defunctului Cantacuzino-Pașcanu, a început cercetări.

Din inventarierea sumară făcută până acum, rezultă că valoarea obiectelor furate întrece suma de un milion lei.

A fost arestat un individ, care este cercetat în legătură cu acest jaf. COR.

## Monopolul rachiului
## numai în Moldova întregită!

### Protestul cârciumarilor din Iași

Comercianții de băuturi spirtuoase s'au întrunit ieri după amează la „Sfatul negustoresc",— protestând împotriva faptului că ministerul a decis ca direcțiunea monopolului sprirtului să preia și desfacerea băuturilor din fructe: rachiul.

Dezbaterile adunărei au fost conduse de dl. *Crottoru*, președintele asociației „Aprobs".

D-l *Fred Șaraga*, invitat să ia parte, a relevat că osebit impozitelor obișnuite, cârciumarii suportă impozite speciale: taxe pe brevet, pe decalitru, pe grad, etc. mai este apoi și... jăcmăneala în afară de lege.

Monopolul rachiului din fructe e o nouă împovărare. O măsură care nu-i dreaptă, ea fiind o apărare specială pentru Moldova, Basarabia și Bucovina.

D-l *I. Schneider*, face tabloul mizeriilor locale suportate de cârciumari.

Ocupându-se de noul regim al rachiului, afirmă că ministerul nu are curajul să-l instaureze în Muntenia și Oltenia, de frica țuicarilor. Monopolizarea desfacerii rachiului, readucând câștigul comercianților de băuturi, aceștia vor fi nevoiți să tragă ob loanele.

Mai afirmă că în localitate, serviciul sanitar nu aplică legile unde trebuie: cafenelele au ajuns restaurante, iar băcăniile vând sprițuri.

Dl. *Grünberg* propune să se ceară desființarea tuturor taxelor speciale, în schimbul unei taxe statistice de 500 lei pe an și a taxei de consumație, la sursă.

Dl. *Cavaleru* spune că la Iași s'au perimat 250 brevete, — datorită faptului că posesorii lor n'au putut plăti la termen taxa.

Se decide alcătuirea unor memorii care vor fi duse la București de o comisiune specială. Până atunci, comisia, care este formată din d-nii: F. Șaraga, Croitoru, Schneider, Grünberg și Cavaleru,— se va prezinta Sâmbătă d-lui director financiar D. Petreanu, căruia îi vor supune unele doleanțe... *p. grancea*

## INFORMAȚIUNI

*x Se anunță din Londra că d. Litvinov a avut mai multe întrevederi cu d-nii Madegearu și Titulescu.*

*Se afirmă că s'a discutat posibilitatea încheerii unui acord între Rusia Sovietică și România.*

x Consiliul superior al magistraturii a fost convocat pe ziua de 10 Iulie.

x Direcția generală c. f. r. a aprobat o reducere de 50 la sută din taxele tarifare (clasa 3) atât la ducere cât și la întoarcere, pentru coloniile de vară organizate de casa școalelor în intervalul dela 1 Iulie până la 31 August.

## Un ceferist ucis de tren
### în gara Vasile Lupu

Un grav accident s'a petrecut astăzi la ora 9 jum. dimineață în gara Vasile-Lupu.

Lăcătușul Vasile Limbău pe când făcea revizia unor vagoane, a fost surprins pe linie de un tren personal ce venia din Chișinău. Corpul ceferistului a fost sdrobit în bucăți.

De pe urma nefericitei victime a rămas o văduvă cu șase copii.

*

*Dizolvarea consiliului comunal* — Consiliul comunal al Trg. Ungheni a fost dizolvat, numindu-se o comisiune interimară. I. TRIFF

## Mai multe fete au dispărut
## din Chișinău
### ducându-se după circul Kludski

Chișinău 29 — D-na E. Safirovici, domiciliată în suburbia Poșta Veche a reclamat parchetului local că fiica ei, Melania, în etate de 18 ani, a dispărut eri de acasă, în condițiuni misterioase.

Făcându-se cercetări, s'a stabilit că Melania a plecat la Cernăuți împreună cu circul Kludski.

S'a mai stabilit că alte șase domnișoare, precum și un tânăr și-au părăsit casa părintească, angajându-se la circ.

S'au cerut telegrafic autorităților din Cernăuți urmărirea fugarilor.

Spectacolele zilei

## UNDE MERGEM ASTAZI ?..
29 IUNIE

**Cinema Trianon.** — *„Diamantul țarului"* (Orlow) cu Liane Haid și Ivan Petrovich; *„Ming-Toy"* (Corabia dragostei) cu Lupe Velez și Lew Ayres. Jurnal sonor *Radio-News*.

**Cinema Sidoli** (grădina și sala). — *„Sânge păgân"* cu Clara Bow; *„In umbra zgârie-norilor"* cu Thomas Meigham.

**Cinema Phönix.**—*(Relache)*

**Pomul Verde.** — „Mirele din Helm" cu ansamblul Zelniker-Bunowa.

**Curtea orfelinatului Evreesc** (str. Academiei). *„Zidul morții"* spectacole cu două motociclete, executate de Miss Speedy Pepper Lee și inginerul Jim Murell din Londra.

x Guvernul nostru tratează exportarea în Belgia a unei cantități de 30.000 vagoane cereale, din recolta nouă.

## „Macabyada"
## din Cernăuți
### va avea proporții grandioase

Cernăuți 29.— „Macaby" din Cernăuți face ultimele pregătiri pentru campionatele Macabeiadei, care se vor desfășura anul acesta în localitate.

S'au anunțat reprezentanții a numeroase state europene.

Din România vor participa 1000 sportivi. In programul gimnastică, atletică ușoară, foot-ball și lupte în toate disciplinele sportive.

Punctul culminant al festivităților va fi demonstrația de gimnastică, la care se vor produce 1500 sportivi, pe stadionul recent amenajat pentru participarea a 12 mii persoane.

La campionate vor asista și lordul Melchett, președintele de onoare al executivei mondiale, și dr. Lelewer, președintele executivei mondiale.

Se prevede o afluență neobicinuită de public, din toate colțurile României. COR.

## Contrabandă
## de zaharină
### descoperită la Cernăuți

Cernăuți 29—In urma unui denunț, medicul șef al orașului Cernăuți dl. Strejac, a făcut mai multe percheziții la fabricanții de limonata și înghețată. S'a stabilit că mulți din aceștia întrebuințează zaharină adusă prin contrabandă din Polonia.

S'au operat mai multe arestări între engrosiștii înghețatei și a unui cofetar, cari au destăinuit numele acelora ce aduceau zaharina din Polonia. Cercetările sunt în curs.
Coresp.

## INFORMAȚIUNI

**x Examenul de bacalaureat.**— La liceul Internat au căzut la proba scrisă șapte candidați. La liceul Național au fost respinși 3 candidați (din Huși); iar la liceul de fete Oltea Doamna se dă mâine rezultatul tezei.

La Internat și Național a început azi dimineață examenul oral. La Oltea Doamna, oralul începe mâine după amează.

**x La Bârlad s'au introdus hoții în cancelaria liceului de fete „Iorgu Radu", au spart casa de fier și au furat vre-o 30.000 lei.**

## Automobilele și Petrolul
## în mâna americanilor
### (Continuarea din pagina I-a)

Petrolul. — Una din cele mai formidabile hegemonii ce America exercită asupra Europei, este *„petrolul"*.

Cele două puternice societăți britanice *„Royal Dutch Shell"* și *„Anglo-Persian"* sunt rivale cu trustul american *„Standard Oil"* întrucât 6 la sută din petrolul ce-l exploatează firmele engleze provine din subsolul Statelor-Unite. Așa că orice conflict s'ar isca între aceste două țări, va fi cea mai puternică armă în mâna americană spre a stabili un quasi-monopol în producția mondială de petrol.

Din producția mondială de petrol Statele-Unite dețin 70 la sută, având investit *11 miliarde dolari* pentru extracție, rafinaj, transport, distribuție și derivatele lui. Făcând 750.000 puțuri, cu 2 milioane lucrători ocupați în industria petrolului și având construite 160.000 kilometri „pipe-line". Este cea mai vastă concentrare de efort de pe fața globului.

*„Standard Oil"*, din New-York, este sufletul acestei întreprinderi, având investit un capital propriu de 435 milioane dolari.

*„Vacuum Oil"* cu un capital de 125 milioane dolari, a fost absorbit de Standard.

Celelalte diverse filiale americane aparținând lui Standard, întrec un capital de 1 miliard dolari.

„Standard Oil", după războiul mondial a început să se instaleze în diverse localități Europene.

Mai întâi s'a stabilit în Anglia, amenințând trusturile engleze cu interzicerea exploatărei gisementelor ce posedă în Statele-Unite, dacă nu li lasă comerțul liber—și astfel *„Standard"* instală la *„Southampton"* o mare uzină de rafinaj care concură fabricația britanică.

*„Standard"* instalând în mai multe părți în Spania, rezervoare și pompe pentru concurarea antreprizelor britanice și franceze, Directorul Spaniol din 1927 a hotărât monopolizarea comerțului și fabricărei petrolului, și confiscarea tuturor stocurilor ce aparțineau companiilor străine.

Această măsură, provocând căderea monedei Spanioniale, guvernul următor a trebuit să ajungă la o înțelegere cu „Standard", american și „Shell" englez, pentru evitarea unor mari încurcături viitoare.

*„Standard"* a instalat și în peninsula Italică rafinării și antreprize de distribuție, dar guvernul fascist a creat o industrie națională cu petrol rusesc, înființând Compania italo-sovietică *Petrolia* care azi posedă uzine și întrepozite în toată Italia.

Dar cum financiarmente Italia depinde de Statele-Unite, nu va fi de mirat dacă va ceda (ca și Spania), nepermițând-se o tentativă de rebeliune contra „regelui petrolului".

Considerațiuni de acest gen au făcut ca Germania să fie prudentă în lupta cu Standard mai cu seamă că după tratatul din Versailles s'a permis confiscarea capitalurilor germane angajate cu exploatare de petrol din Galiția, România și Turcia.

Așa că „Standard" a cumpărat de la Hugo-Stinnes *„Deutsche-Gazolin"*, și a instalat uzine în marea Nordului și Baltică.

Cu toată concurența trusturilor britanice și cu toate sforțările firmelor germane de a se aproviziona cu petrol sovietic, Americanii erau așa tari pe situație încât când *„I. G. Farben"* inventa procedeul fabricațiunei petrolului sintetic, a trebuit să se încheie un acord cu „Standard" prin care, nu se putea avea vânzare în interior, decât acordând trustului american toată vânzarea în străinătate.

Aceasta dovedește subjugarea Reichului de către americani.

*Standard*, după războiu și-a făcut drum în toate Statele Europene ca: Jugoslavia, Cehoslovacia, Turcia, unde la Beicas stabili și baza de avitaiare destinată a concura vânzarea produselor ruse și romane.

In Franța sforțările lui Standard nu au fost mai mici, căci după războiu avea două filiale: *„Vacuum Oil"* și *„Bedford Petrolaum"*; iar la 1920 a înființat încă două sucursale puternice *„Standard franco-american"* și *„Economique"*, care în câțiva ani a construit în cele mai îndepărtate puncte peste 500,000 pompe, revoluționând astfel vânzarea în detaliu, și reușind ca a treia parte a consumului francez să fie furnizat de firmele americane, în detrimentul rafinajului național.

## Incercare de sinucidere
### şi câteva accidente

In spitalul israelit a fost internat aseară soldatul Ioan Artenie din str. Zefirului 4, care în urma unor certuri cu cu mama lui, a consumat o băutură otrăvitoare.

Tânărul a rămas internat în spital, iar astăzi starea lui s'a îmbunătăţit.

*

Femeia Elena Popovici din str. Muzelor 54, a alunecat eri de pe scara etajului al doilea, fracturându-şi picioarele. A fost internată în spitalul Sft. Spiridon.

— Deasemenea au fost internate în acest spital femeile Elena Rusnac găsită în nesimţire pe str. Sărăriei; şi Silvia Buhnea din Rădăuţi (Bucovina), care s'a intoxicat cu alimente alterate.

## Informaţiuni

x Curtea de apel a omologat ieri concordatul comerciantului David David din Piatra-Neamtz, obligându-l la plata a 50 la sută din creanţe pe timp de 4 ani, plătibil în rate trimestriale. A declarat în faliment pe comerciantul Henry Solomon din Piatra-Neamtz, fixând data încetării plăţilor la 18 Noembrie 1932. Şi a respins cererea de declarare în faliment a cârciumarului D-tru Codreanu din Vlădeni-Iaşi, pe motiv că beneficiază de legea de asanare agricolă.

x Parchetul Botoşani a înaintat ieri parchetului general dosarul fraudelor dela Camera de Comerţ din acel oraş.

Dosarul urmează a fi trimis la Camera de punere sub acuzare, spre a se judeca apelul făcut de inculpaţii Adam şi Petrescu.

x *Gradina de copii din Păcurari.*—Duminică a avut loc serbarea de fine de an a grădinei de copii din Păcurari (şcoala Petru Poni), de sub direcţiunea D-nei Lucia Brandea. A asistat un numeros public. D-na Brandea a făcut darea de seamă şi situaţia şcolii aducând laude „Asociaţiei Cercului de Gospodine" reprezentată prin D-na Dr. Ec. Cazacu, neîntrerupte jertfe pentru această şcoală şi pentru dispensarul asimilatei.

D-na vice preşedintă a asociaţiei a adus laude Directoarei.

x **Rugăm pe cetitorii foştilor care au strâns bonurile de premii să se grăbească a le depune la administraţia ziarului, deoarece foarte curând vom fixa data tragerii.**

## Două arestări
### şi nişte afişe hitleriste

Tighina 29.— Eri au fost arestaţi proprietarul cinematografului „Capitol", Lvovschi şi frizerul Belocopitov, sub învinuirea că au rupt de pe pereţii caselor lor afişele... hitleriste!

Faptul fiind adus la cunoştinţa prefectului de judeţ, acesta a dispus eliberarea imediată a celor doi cetăţeni, ordonând totodată poliţiei să rupă toate afişele hitleriste.

x **Contra durerilor musculare, articulare, sciatice** de natură reumatică sau gutoasă, întrebuinţaţi **Frantzbrandvein Mentoformic Dr. Rătianu** aprobat de Consiliul Sanitar Superior. Alină durerile redând buna dispoziţie. Depozit Farmacia Dr. Rătianu Iaşi, Cuza-Vodă 48.

## D. dr. Tzaicu felicitat
### de preşedintele congresului de chirurgie

Aflăm că d. dr. Tzaicu, distinsul chirurg directorul sanatoriului, ca urmare a interesantelor comunicări făcute la congresul naţional de chirurgie din Bucureşti, a primit o telegramă din partea d-lui prof. dr. C. Anghelescu, preşedintele congresului, prin care arată că s'a simţit fericit că a prezidat un congres la care s'au făcut astfel de comunicări, ce fac mare cinste ştiinţei chirurgicale româneşti.

D. prof. dr. C. Anghelescu roagă în acelaş timp pe d. dr. Tzaicu să aducă mulţumiri din partea d-sale tuturor medicilor ieşeni care au făcut comunicări la congres.

*Ad.*

*Doamnele elegante*
**îşi comandă corsetele, burtierele, sutienele, etc. la corseteria**

# „ISSA"

Iaşi, str. Ştefan cel Mare No. 10 (în curte)
Execuţie ireproşabilă. Preţuri convenabile.

# Omagiu memoriei lui Al. A. Badareu

## Fericita intervenţie a d-lui prof. dr. V. Râşcauu, în consiliul municipal

In şedinţa de aseară a Consiliului municipal s'a discutat şi proectul de ridicare a unei statui regretatului ieşan Gh. Gh. Mârzescu, fost ministru de justiţie.

Unii dintre consilieri au cerut ca statuia să fie ridicată în dreptul palatului de justiţie, ca un omagiu adus lui Mârzescu care s'a străduit şi a înfăptuit renovarea palatului.

*Faţă de această aftrmaţie* d. prof. dr. V. Râşcanu *s'a ridicat şi a arătat că iniţiatorul acestei lucrări n'a fost Gh. Gh. Mârzescu,* ci marele ieşan Al. Badareu.

*D. Râşcanu a propus ca alături de statuia lui Mârzescu, să fie aşezată şi aceia a lui Al. Badareu. In caz contrar,— a spus d-sa — va însemna că suntem nedrepţi până şi în comemorări.*

D. *primar Bogdan* se asociază la propunerea d-lui Râşcanu, descriind meritele ilustrului dispărut. Arată că de mult a luat iniţiativă de a face un bust lui Al. Bădareu, lucrare care aproape este terminată.

*D. Râşcanu a arătat însă că nu este suficient un bust, ci se impune o statue.*

Consiliul a admis în principiu ridicarea de statui celor doi dispăruţi, în faţa palatului de justiţie, rămânând ca chestiunea să fie discutată de un comitet special ales dintre consilieri.

Au fost desemnaţi d-nii N. Cananău, Tafrali C. Toma şi V. Voina, cari urmează să facă un referat.

# IMPRUMUTUL PENTRU APĂ

## A FOST ADMIS DE CONSILIUL MUNICIPAL

Consiliul municipal întrunit aseară, a ascultat expozeul făcut de d. prof. ing. Ghermani asupra nevoilor conductei de la Timişeşti.

**Sporirea debitului**

Din cele relatate de d. ing. Ghermani reiesă că se impune imperios dublarea conductei la Brăeşti; îmbunătăţirea reţelei publice, şi a celei particulare; instalarea de contoare şi facerea unui nou rezervor.

Toate aceste lucrări trebuesc efectuate în mod paralel, pentru ca lucrarea să poată fi considerată serioasă. Intr'ucât aceasta ar reclama un timp de 3 sau 4 ani — si laşul nu poate îndura starea de lucruri actuală — d. Ghermani propune să fie imediat sporit debitul de apă şi distribuţia fără nici o întrerupere.

Din calculul făcut de d-sa rezultă că în oraş pot fi aduşi 18,200 metri cub apă zilnic.

Dl. *C. Toma* arată că pierderile de apă, după spusele unor specialişti, sunt de 70 la sută pe conductele de distribuţie. Prin urmare se impune înlocuirea acestor conducte, — şi un nou rezervor.

In consecinţă, proectul primăriei e greşit.

D. *Vasiliu Voina* vorbeşte în acelaş sens, arătând că primăria n'a studiat serios chestiunea.

D. *prof. dr. Râşcanu* se asociază la cele spuse de d-nii Toma şi Voina; după care trece la analiza mijloacelor materiale cari există pentru înfăptuiri. Arată că consiliul nu cunoaşte devize, sau caete de sarcini ca să se poată pronunţa.

Mai vorbeşte d. *dr. Bulău* medicul şef al oraşului, după care d. *ing. Ghermani* a răspuns tuturor observaţiunilor cari au fost făcute expozeului d-sale.

D. Ghermani arată că pierderea care se înregistrează nu se datoreşte numai conductei, ci şi risipei pe care o fac cetăţenii, consumând apa fără contor.

La urmă d. primar Bogdan a mulţumit d-lui Ghermani pentru bunăvoinţa care a arătat laşului, propunând consiliului să purceadă la fapt şi să voteze împrumutul.

Se produce tumult. D-nii Râşcanu, Toma şi Voinea protestează vehement, susţinând că chestiunea mai trebueşte discutată.

Se procedează totuşi la vot. Majoritate din consilierii prezenţi au votat pentru. D-nii Toma şi Voinea s'au retras. Dl. M. Bădăreu a declarat că este pentru discutarea problemei.

D-na Elena Ghiulea votează cu condiţia ca jumătate din suma împrumutului să meargă pentru apă, iar cealaltă pentru acoperirea datoriei către Creditul judeţean. D. Râşcanu a votat contra.

In cele din urmă, împrumutul a fost declarat votat.

Urmează ca d. primar să plece zilele acestea din nou la Bucureşti pentru a contracta împrumutul, întrucât lucrul trebue să înceapă încă în cursul acestei veri.

D. Zelea

**Mii de cetăţeni aşteaptă lista noilor PREMII ale ziarului „OPINIA"**

**O vom publica în curând.**

Ştiri poliţieneşti

## Furt în strada Lăpuşneanu
### la locuinţa d-lui consilier Bercea

Un furt îndrăzneţ s'a produs astă noapte în str. Banu 11, la locuinţa d-lui Adam Bercea, preşedintele Curţi de Apel. Un răufăcător a pătruns într'o cameră a clădirii, furând mai multe rochii de mătase şi alte lucruri de preţ, împachetându-le toate într'un cerşaf. In momentul însă când jefuitorul se pregătea să părăsească curtea, a fost surprins de agentul de siguranţă I. Leca şi poliţistul Gh. Mitocariu, care după somaţiunile de rigoare au isbutit să-l prindă.

El este cunoscutul borfaş Dumitru Maslovici, autor a zeci de jafuri pentru care a ispăşit pedepse în penitenciarul Galaţi.

*

**Alte jafuri.**— In cursul nopţii, tâlharii s'a introdus în localul de consum al d-lui Isac Eişiric din Şos. Ţuţora 101, furând 30 sticle cu lichioruri şi băuturi spirtoase, produse C, A. M. diferite articole de băcănie. Apoi au golit sertarul cu bani, dispărând fără urme.

— D. M. Spectorman proprietarul fabricii de ţesături din str. Sf. Lazăr 63, s'a plâns poliţiei că s'a comis un furt la cancelaria fabricii, furându-se dintr'un birou suma de 4.000 lei.

— D. O. Breviman, secretarul primăriei a surprins astă noapte la ora 4, un hoţ într'o odaie a locuinţei d-sale din str. Vovidenici No. 2.

Hoţul anume V. Frunză cu domiciliul în Şoseaua Galata 13, a fost înaintat poliţiei.

Rep.

## Suferinţele unui orfan

O impresionantă reclamaţie a fost introdusă parchetului local de către orfanul de război Ion Pavăl din com. Holboca (jud. Iaşi).

Acesta se plânge că ar fi supus la un regim de teroare de către tutorele şi tatăl său vitreg Petre Cantia.

Zile întregi ar fi ţinut fără mâncare şi uneori bătut fără de nici un motiv.

S'a ordonat o anchetă.

Rep.

## Un nou volum
### al d-lui dr. P. Zosin

In scurt timp vor apare în volum recentele şi prea interesantele conferinţi ale d-lui dr. P. Zosin despre „Calea unei vieţi".

S'au înscris până acum pentru această operă de-o deosebita valoare etico-socială, următorii:

Primar P. Bogdan 1000 lei (costul a 10 volume) Moses Duff 100 lei, Traian Jellea 100, Elena Ghiulea 100 lei, N. Georgescu 100 lei, Aurel Horga 100 lei, avocat Gherner 100.

Cei care doresc să-şi rezerve opera, — adevărat îndreptar în viaţa tineretului—se pot adresa d-lui prim ajutor de primar Georgescu, zilnic între orele 10—12 a. m. la Primărie.

## O lămurire

Primim:

Domnule Director,

Pentru restabilirea adevărului, vă rugăm să bine voiţi a publica în ziar că subsemnaţii, încă cu un grup de negustori, a strâns semnăturile pe cererea adresată comunităţii israelite din Iaşi, neflind amestecată persoana indicată de d. Horovitz.

Noi ne-am adresat comunităţii, fiindcă mulţi comercianţi ieşeni au fost îngnoţi de acest domn.

Nu şi-au retras semnăturile decât vre'o 3 sau 4 comercianţi, fiind înduşi în eroare de către dl. Horovitz, care a promis ca în viitor nu se va mai ocupa de asemenea fleacuri.

Primiţi stima noastră
*A. Haham*
*Zvoriştean*

Milioane de oameni se folosesc zilnic în toată Europa de săpunul şi pasta de dinţi Gibbs. Reputaţia acestor produse se datoreşte calităţii lor superioare.

Intrebuinţarea zilnică a săpunului sau pastei de dinţi Gibbs, fereşte dinţii contra cariei.

*Incercaţi câtva timp aceste produse şi le veţi adopta.*

## INFORMAŢIUNI

x La Curtea cu Juri, din cauza lipsei unor juraţi, procesele au fost ieri amânate. Juraţii absenţi au fost amendaţi.

x In curând va avea loc în sala „Phoenix" o singură reprezentaţie extraordinară dată de artistul Victor Handoca, cu revista ieşană „*Două şi bune*" de I. Berg, Adrian Pascu şi Alex. Pogonat.

x Parchetul local a făcut ieri apel contra hotărârii Tribunalului prin care ferarii V. Pojar şi M. Chiriac au fost achitaţi de acuzaţia de a fi falsificat monede a 100 lei.

x Duminecă 2 Iulie va avea loc la locuinţa d-lui av. Serafim, adunarea generală a foştilor elevi ai liceului „Başotă" din Pomârla.

x Eri a venit spre judecare procesul intentat conducătorilor fostei societăţi de asigurare „Regina Maria". Dar cum d. Şoarec numit expert de către Tribunal, nu a depus încă raportul de expertiză, procesul a fost din nou amânat.

x Judecătoria de ocol a condamnat la 500 lei amendă şi 2 mii lei despăgubiri pe d-na Lenţa Antonescu din str. Nicolina.

Aceasta a fost învinuită că a opărit cu un lighean de apă ţiartă pe vecina ei d-na Adela Rabinovici.

Inculpata a făcut apel la Tribunal.

x Cabinetul 2 instrucţie a redactat ordonanţa de dare în judecată pentru delapidare, a lui Gh. Pleşcu fost şef al regiunii Agricole din Tg. Frumos.

x D. Gh. Chiriţescu membru în comitetul central al Asociaţiei învăţătorilor, a primit o convocare pentru a lua parte la şedinţa de Sâmbătă, în vederea organizării Congresului general al învăţătorilor care se va ţine la Cluj la începutul lunei August.

x Eri venind spre judecare acţiunea în contencios făcută de moştenitorii Braunstein, spre a se obliga Primăria să le dea autorizaţie reparării imobilului din Piaţa Unirei, Curtea de apel a dat un termen, pentru ca Primăria să poate face întâmpinarea cuvenită.

x Ceasornicarul Goldstein din str. Lăpuşneanu, s'a plâns Parchetului contra fratelui său.

După moartea tatălui lor, fratele l-ar ameninţa mereu, spre a-i da partea lui din prăvălie.

Parchetul a dispus o anchetă.

**Pentru evitarea boalelor contagioase**
**Consumaţi numai sifonul**
# Fabricei „Sanitas"
**Produs fabricat cu apă sterilizată pură (fără microbi).**
**Observaţi bine marca pe sticlă.**

**50% înainte de a pleca la băi 50%**
**Garderoba Dv. o puteţi curăţa cu 0% reducere la Fabrica de Bolangerie şi Spălătorie Chimică**
## „FULGERUL DIN BUCUREŞTI"
**Direcţiunea fabricei a dispus tuturor filialelor sale, reducerea spalatului gulerelor la Lei 3.**

# Ţesătoria Mătăsei
**Fost NATHAN GHELER, Iaşi**
**anunţă onor clientelă că produsele sale se desfac cu preţurile originale ale fabricii numai la**
Depozitul General
# Fraţii Rosenfeld
**Magazinul la „GHEMUL ROŞ"**
**— Galanterie şi Manufactură —**
**Centrala : Str. Cuza Vodă No. 58**
**Sucursala : Fraros str. I. C. Brătianu 133**

# ULTIMA ORĂ

## INGRIJORAREA
### SPOREȘTE LA LONDRA
### Soarta Conferinței se va decide în câteva zile

Londra 29.—D. Moley, delegatul special al președintelui Roosevelt, a sosit la Londra.

Se nădăjduește că d. Moley va lămuri definitiv atitudinea Statelor-Unite și până într'o săptămână, se va decide soarta Conferinței.

D. Moley s'a consfătuit cu d. Hull și cu ceilalți membri ai delegației americane.

*

D. Moley a declarat corespondentului ziarului parizian „L'Intransigent" că America nu acceptă să se discute la Londra chestiunea datoriilor de război. Pentru acest lucru, e rezervată o conferință specială la Washington.

### Ingrijorarea valutară

*Paris 29 — Căderea florinului olandez, deprecierea francului elvețian și a dolarului, provoacă îngrijorare și a făcut să se răspândească la Londra versiuni alarmiste. Se dă ca posibil amânarea conferinței.*

*Presa olandeză crede că discuțiunile dela Conferință în chestiile valutare, au favorizat speculă la bursă și deaceea s'a putut da o lovitură monedei olandeze.*

### Amînare ?

New-York 29.— Corespondentul din Londra al lui „New-York Herald" transmite părerea că amînarea Conferinței este inevitabilă.

America nu va renunța la politica de devalorizare a dolarului și de aceia nu se va putea obține o înțelegere.

## Impresionanta serbătorire
### a d-lui Dr. P. Cazacu
### de către medicii regiunii sanitare

D. dr. P. Cazacu a fost azi serbătorit, (cu prilejul zilei sale onomastice), de medicii din întreaga regiune sanitară.

Din mulțimea medicilor prezenți, remarcăm pe d-nii doctori și d-nele doctorese:

Profesor Bălteanu, C. Vasiliu, C. Tănăsescu medic șef al capitalei. N. Cădere, Ecștein, Petrescu-Neamț, Moruzan-Neamț, Teodoru-Fălciu, Ghiban-Voinești, Nastase-Bacău, Artenie-Ungheni, Draganciu-Botoșani, d-na Botescu-Botoșani, Șipoteni-Botoșani, Poplicher-Hârlău, Crăciunescu-Bacău, Țatomir, Argentoianu, Berbeciu, Iamandi-Iași, Terzici-Lungani, T. Iaman di-Bacău, Tihan-Bacău, Pastia -Bacău, Vlădescu-Bisericani, Grigoriu-Iași conferențiar dr. Alexa, d-na Popa-Roznov, chimist dr. Petrovici, Botescu-Belcești, d-na dr. Constantinescu, d-na dr. Vrânceanu-Iași, Frandin-Bacău, Șmilovici-Iași, Balif, Ornștein, Lunceschi, Blinof și Derevici spitalul Socola, P. Zosin, d-na Panaitescu-Chișinău, Enescu-Roman, Radian-Bâra, Redenschi-Bâra, etc. etc.

D. dr. Vasiliu, medic primar al județului, felicită pe d. dr. Cazacu. Apoi vorbind de retragerea d-sale de la inspectorat, spune că medicii nu o consideră despărțire — ci sufletește vor rămâne strâns uniți. Salută în d-rul Cazacu și pe unul din înfăptuitorii unirei Basarabiei.

Mai rostesc cuvântări inimoase d-nii doctori Jamandi, Bălteanu, Șipote și d-na dr. Vrânceanu. D. Dr. P. Cazacu răspunde tuturor, arătând ce a putut face pentru instituțiile sanitare, pentru medici și personalul inferior.

Recomandă tuturora să continue activitatea cu același devotament și să aibă mereu grijă de bolnavi și de săteni.

Nimeni să nu dispereze față de greaua situație de azi, căci după o acumulare de suferințe și nedrepți, urmează triumful drept ți.

Serbătorirea a fost entuziastă— și cristalizată prin o mare și neștearsă dragoste.

*Dan*

## ORA 3
### O sesiune extraordinară a Parlamentului ?

**București 29.—In cercurile politice se afirmă că, după înapoerea d-ui Madgearu în țară, guvernul va convoca parlamentul în sesiune extraordinară, pentru a-i supune un proect de lege de rectificare a bugetului în curs.**

**Deasemenea parlamentul ar examina și chestiunea stării de asediu.**

### Tratativele cu creditorii străini

Tratativele între România și creditorii străini vor avea loc la Paris, la începutul lunii Septembre.

Guvernul speră că va putea obține o ușurare a bugetului cu 2 miliarde lei.

DIVERSE

**Din Londra se anunță că Conferința economică se menține în fază critică.**

**Există serioase divergențe în chestiunea stabilizării monetare și în ce privește tarifele vamale.**

— Ziarul londonez „Times" publică un articol de fond în care spune că, din cauza regimului hitlerist, Germania și-a pierdut simpatia și încrederea pe care le căpătase în fața celorlalte țări.

— La mijlocul lunii Iulie, d. Titulescu se va duce la Lido, pentru a se odihni.

— Consiliul superior al magistraturii a fost convocat pentru Joi 6 Iulie (și nu 10 Iulie cum se anunțase).

**Cafea bună și eftină se găsește numai la magazinul „LA PAȘA".**

## Frămîntările național-țărăniste
### în așteptarea d-lui Mihalache

București 29.—In urma intervențiilor d-lui Vaida, s'a renunțat la constătuirea care trebuia să aibă loc în ziua de 2 Iulie la Craiova.

Insă nemulțumirea în rândurile vechilor țărăniști se conturează tot mai mult.

Grupul „Secera" dorește o acțiune energică pentru clarificarea situației în partid, pe baza „raportului de forțe" și a revenirii la programul democratic-țărănesc.

In acest scop este așteptat d. I. Mihalache, pentru a fi pus în fruntea mișcării.

*

In legătură cu declarațiile d-lui prof. P. Andrei despre mișcările extremiste, „Curentul" află că într'un apropiat Consiliu de Miniștri se va aviza la măsuri severe contra propagandei pe care extremiștii de dreapta destășură la sate.

## Un nou eveniment fericit
### al arhiducesei Ileana

*București 29 — Arhiducele Anton de Habsburg a venit cu avionul la Balcic, făcând o vizită Reginei Maria.*

*Se spune că arhiducele a înștiințat pe Regină despre un nou eveniment fericit pe care îl așteaptă arhiducesa Ileana. Apoi arhiducele Anton a plecat în Austria, la soția sa.*

## Părerea d-lui I. G. Duca
### despre problemele internaționale

Paris 29.—„Le Temps" publică o declarație a d-lui I. G. Duca, șeful partidului liberal român.

D. Duca se declară foarte mulțumit de atittudinea Franței în sensul ca Pactul celor 4 să nu conție clauze contra intereselor României.

Frantașul român ar vedea cu bucurie o apropiere între Franța și Italia.

In altă ordine de idei, d. Duca spune că partidul liberal este în contra unirei Austriei și Ungariei, cu sau fără Habsburgi. Insă România ar fi gata să încheie convenții economice cu orce stat Dunărean.

## Mii de evrei-germani
### cer la Liga Națiunilor
#### dreptul de a se stabili în Palestina

Geneva 29. Comisia — mandatelor de pe lângă Liga Națiunilor, a examinat ieri un caz interesant.

E vorba de petețiunea unui număr de peste 4000 evrei din Germania care cer îngăduirea de a se stabili în Palestina.

Comisia mandatelor și-a însușit punctul de vedere al administrației engleze, și anume:

se îngădue stabilirea în Palestina, numai cu condiția ca fiecare persoană să aducă avere personală cel puțin 1000 lire sterling (N. R. 650.000 lei).

Această condiție este grea și deci cei mai mulți evrei nu vor putea avea acces în Palestina.

## DRAMELE ȘCOLARE
### Iarăși sinucideri—Un fals la examen

Bistrița 29. — O dramă s'a produs ieri la liceul „Gh. Coșbuc" din Năsăud.

Elevul Duceniuc din cl. VII, rămăsese repetent. Profund decepționat, elevul s'a dus ieri în grădina liceului și și-a descărcat un glonte de revolver în partea dreaptă a pieptului.

Nefericitul a fost transportat în grabă la spitalul din Bistrița. Insă după puțin timp a încetat din viață.

**Și o fată din București**

București 29 — Tânăra elevă Vasilica Blădic, din cl. III a școlii de Menaj, s'a retras ieri în dormitorul școlii și a înghițit o cantitate de sodă caustică.

A fost transportată la spitalul Brancovenesc unde i s'au dat ajutoarele necesare.

Interogată asupra cauzelor acestei încercări disperate, fata a răspuns că era deprimată din pricină că rămăsese repetentă.

**Substituire de persoană**

La Academia de înalte studii Comerciale, pe când avea loc examenul cu d. prof. Rogalschi, s'a descoperit ieri o îndrăzneață substituire de persoană.

Părându-i-se suspectă atitudinea unui student, d. prof. Rogalschi i-a cerut să se legitimeze.

Candidatul a prezentat carnetul de cursuri și s'a observat că fotografia e schimbată.

Tânărul a fost condus la poliție. Este un anume Ion Becheanu și falsificase carnetul de cursuri, prezentându-se la examen cu actele altui student. Cercetările continuă.

## Noui atentate în Austria

Viena 29—O mașină infernală a exploadat lângă Baden, aruncând în aer o porțiune a șinei trenului electric Viena—Baden.

Explozia a înspăimântat populația. S'au operat câteva arestări. Atentatul este pus în sarcina național-socialiștilor.

O mașină infernală a fost descoperită la timp în cafeneaua Doppner din Viena.

De la un depozit lângă Innsbruk s'au furat 20 kgr. de amonit, unul din cele mai puternice explozibile.

x **Crema Miraculoasă** distruge petele de pe obraz, albește și catifelează pielea, dându-i o fineță deosebită și un parfum delicios. Depozit Farmacia Dr. Rătianu, str. Cuza Vodă 48. Se trimite contra ramburs ori unde s'ar cere.

## INFORMAȚIUNI

x Muncitorii din corporația Iași din categoriile: tapițeri, stoleri, dulgheri, butnari, plăpumari, zidari, zugravi, etc. au înaintat președintelui Camerei de muncă un lung memoriu prin care solicită protecția pentru breslele lor.

**Se cere oprirea de la lucru a meșteșugarilor nebrevetați.**

x **ABONAMENTE în orice localitate balneară sau climaterică, 50 lei lunar.**

x **Nu uitați ! La „MOCA" faceți cea mai convenabilă aprovizionare de cafea, ceai, bonboane etc., pentru vacanță.**

x D. Ioanițescu, ministrul sănătății, fiind plecat la Petroșani, e probabil că nu va putea veni Duminică la Iași, pentru instalarea d-lui dr. Bulău ca inspector sanitar, și a d-lui dr. Cădere ca medic șef al municipiului. Ambii medici, în virtutea decretelor regale ce vor apărea mâne, își vor ocupa funcțiunile.

Instalarea solemnă se va face de îndată ce d. ministru Ioanițescu va putea veni la Iași.

x *La serbătorirea* d-lui col. Al. Popovici (fost delegatul Marelui stat major pe lângă Direcția de exploatare c. f. r. din Iași), au participat și mulți ofițeri din regimentul de cale ferată, în frunte cu d. Căpt. Nicu Vîrlănescu.

Pe lângă vorbitorii notați ieri, au mai rostit frumoase toasturi d-nii maior Slătinescu, Georgescu-București, Bart-Piatra Neamț, avocat Eugen Marinescu, ing. Cezar Cristea, ing. Veteleanu, Carâp, Barbaiani etc.

x **Spargere la o biserică.** In cursul nopții, răufăcătorii s'au introdus prin spargere în interiorul bisericei Nicorița din Tatarași.

Hoții au furat cutia milelor cu o sumă de bani și mai multe odoare bisericești.

## HITLER PLANUEȘTE ANULAREA
### CONSTITUȚIEI DIN WEIMAR
#### Scopurile de dictatură.-Starea președintelui Hindenburg.-Cazul Hugenberg

Berlin 29. — Secretarul de stat Meissner s'a dus la Neudeck și a înmânat președintelui republicei demisia ministrului Hugenberg.

Se afirmă că președintele încă n'a rezolvit demisia, așteptând să vie cancelarul Hitler cu care va discuta asupra situației.

După dizolvarea partidului național-german, se așteaptă acum dizolvarea centrului catolic. Oficiosul guvernamental „Völkischer Beobachter" scrie că numai centrul catolic se mai ține departe de mișcarea populară național-socialistă.

### Planuri îndrăznețe

**Cercurile oficiale pretind că starea președintelui Hindenburg nu-i atât de alarmantă cum s'a spus. Totuși există motive de îngrijorare.**

Pentru orce eventualitate, **Adolf Hitler este pregătit a da o lovitură și a prelua el, efectiv, conducerea Germaniei.**

**Se afirmă că, în cazul unei vacanțe prezidențiale, Hitler va proceda deîndată la suprimarea constituției din Weimar. Preparativele au și fost făcute, prin eliminarea opoziției din Reichstag.**

**Precum se știe, cancelarul Hitler nu se gândește la o restaurare monarhică, ci dorește să devie le dictatorul absolut al Reichului. Și atunci sistemul parlamentar ar fi înlăturat în întregime.**

*

In legătură cu cele de mai sus, este interesant manifestul lansat de Hitler, cu prilejul încorporării „Căștilor de Oțel" în rândurile național-socialiste.

Cancelarul scrie că: „Germania nu poate fi salvată decât de o singură mișcare națională; și nu de cele 30 mișcări existente". Asta înseamnă că vor fi dizolvate absolut toate organizațiile politice, rămânând numai mișcarea național-socialistă.

## INFORMAȚIUNI

x Durerile de cap provenite din insomnii sau după nopți de petrecere dispar cu **BALIN. După prima cachetă** luată, organizmul este reconfortat și te simți bine dispus. **Depozit Farmacia Dr. D. Beceanu, Piața Halei Iași.**

## Patronul Asociației
### gardienilor publici

Astăzi (Sft. Petru și Pavel) fiind patronul asociației corpului de gardieni publici, de sub conducerea d-lui A Ioanei, a avut loc o frumoasă serbare, în curtea chestiurii de poliție.

Gardienii s'au prezentat în mod ireproșabil, echipați cu costume speciale.

Dela chestură, toți gardienii au pornit în corpore la biserica „Sfinții Voevozi" din Tatarași, unde s'a oficiat un serviciu religios pentru polițiștii căzuți la datorie.

Pe întregul parcurs, până la biserică, gardienii au fost însoțiți de o companie de jandarmi cu muzica militară a Reg. 13 Infanterie.

Au participat la serbătorire d-nii: prim-procuror Pogonat, prefect de poliție Eug. Pavlescu și director Gig. Teodoru, col. Dobrovici dela Comenduire, inspector Mihailescu, d. Kilimoglu și întregul personal polițienesc dela chestură.

Păr. Ciolan a rostit o frumoasă cuvântare, serbarea terminându-se la ora 12 și jumătate. *nst.*

## INFORMAȚIUNI

x **Tribunslul a amnestiat** eri pe d. col. **Niculce senator,** în ultimul din procesele de contravenție la legea liniștei publice.

x Câțiva negustori ardeleni, la care s'a asociat și d. Fred Șaraga din Iași, încearcă să obție de la guvern monopolul importului de bumbac.

Dacă va reuși, — vor face o bună afacere personală. In schimb, ar fi mult mai puțin încântate fabricile de țesătorie.

x Ziarul „Nașa Reci" află că vizita prințului Sixt de Bourbon în România ar avea ca singur scop apărarea intereselor marilor proprietari de păduri din Basarabia, care, — precum se știe — au fost expropiați de statul român.

**Tratamente de Slăbire și îngrășare**
**Dr. A. HOFFMANN**
**strada George Enescu 2**

**De vânzare avantajos**

1) Imobilul din str. Kogălniceanu 28, compus: 5 camere, 2 Holuri, baie, trei odăi în curte, instalație de ap. lumină, canal etc. Ograda în suprafață de 700 m. p.

2) Vilă în dealul Gălății, compusă din 4 camere antret atenanse și loc în suprafață de 2000 m.p.

A se adresa: Avocat N Lateș, Iași str. Sărărie No.99 orele 9-10 dim. și 7-9 seara.

VINURI adevărate vechi de Odobești, precum și aperitive fine și fleici gustoase, găsiți la PINCU ALTER, str. Ghika Vodă 31.

LINGERIE după măsură, mai eftin ca la fabrică vinde „CANARUL DE AUR" Cuza Vodă 9.

**Grădina Pomul Verde** Astă-seară Joi 29 Iunie 1933

**Max Zelniker** și excelenta subretă **Jenny Bunova**

Marele succes:

**Parvenitul**

Comedie muzicală în 3 acte de Richter

Piese de schimb originale FORD găsiți numai la magazinul FOTESCU.

PIERDUT Luni 26 c. seara la Cinema Trianon, carnetul de studentă, pentru C. F. R. Rog găsitorul a-l trimite la adresa de mai jos contra recompensă. MARION CECILIA str. Zlataust 5

DIN CAUZA PLECĂREI vând urgent imobil construcție nouă compus din: 1) 3 camere, baie, bucătărie, 2) 2 camere, baie, bucătărie tout-a-l'egout, electricitate, apă, canal, plus 2 camere separate dependințe, grădina plantată 42 pomi fructiferi, ieri în circa 2000 m. p., 3 minute tramvai de văzut zilnic dela 9-1 a.m. în str. Șoseaua Arcu 44, prin Cismeaua Pacurari.

DE VÂNZARE convenabil un imobil în perfectă stare, complect închiriat, în centrul orașului cu prăvălii la stradă, curte, beci, apă și canal. Se vinde total sau parcele. A se adresa la ziar sub „Convenabil".

Excelentul săpun

**„Virginia"**

**nu trebuie să lipsească nici o toaletă.**

România
Tribunalul jud. Iași Secția 3-a
Sub președenția d-lui Eșianu
Președinte
Asesor d. I. Cămărzan
judecător de ședință
Ședința publică din 26 Iunie 1933
PROCES VERBAL No.
In baza art. 6-5 și următorii cod. com
HOTĂRĂSTE:
Declară în stare de faliment pe H. Haimovic comerciant din Iași str. Bărboi.
Numește sindic pe d. Jude Sindic al Tribunalului Iași. Ordonă aplicarea sigiliilor pe întreaga avere a falitului cu care se deleagă pe d. judecător Sindic al Trib. Iași. Fixează provizoriu epoca încetării polițiilor la 26 Martie
Stabilește termenul de 11 1933 până când creditorii sunt obligați să prezinte la secretariatul dicului declarațiile de creanțile lor.
Fixează termenul de 22 Iulie 1 orele 13 când va proceda la întocmirea procesului verbal de verificarea creanțelor lor. Ordonă numitului ca până în termen de trei zile să prezinte bilanțul și registrele sale comerciale.
Această sentință se va executa provizoriu. Se vor indeplini disp. art. 710 și 943 din cod. com. și cont. art. 712 cod. com. se va comunica o copie d-lui Prim Procuror și jude Sindic al Tribunalului. Cu drept de opoziție și apel înlăuntrul termenului prescris de art. 711 din cod.
Dată și pronunțată în ședință bilcă astăzi 26 Iulie 1933.
ss) M. Eșianu ss) I. Cămărzan
Grefier, ss) Gh. Pa
Conformă, ss) N. Constantin.